

函 市 戸
令和6年(2024年)7月1日

報道機関各位

函館市市民部戸籍住民課長

函館市マイナンバーカード出張申請受付等業務の実施について（依頼）

本市では、マイナンバーカードの更なる交付の促進に向けて、市役所への来庁が困難な市民（施設入所者、要介護・要支援認定者、障がいのある者、長期入院者、75歳以上の高齢者等）の負担を軽減し、申請機会の拡充を図ることを目的に、函館市マイナンバーカード出張申請受付等業務を実施します。

つきましては、実施に係るご取材・報道方につきまして、特段のご配慮を賜りますようお願い申し上げます。

記

1 実施期間

令和6年7月1日（月）から令和7年3月31日（月）まで

2 実施場所

入所・入院している施設や病院，個人宅に直接伺います

3 対象者

市役所への来庁が困難な市民（施設入所者、要介護・要支援認定者、障がいのある者、長期入院者、75歳以上の高齢者等）

4 申込方法

下記ホームページからお申込みください。

<https://hakodate-mynumber-card.jp>

※ 詳細は別添チラシまたは上記ホームページをご確認ください。

【連絡先】

函館市戸籍住民課長 小園 敏弘

電話 21-3167

ご自宅や施設まで

函館にお住まいの
皆さまへ

マイナンバーカード の申請に お伺いします!

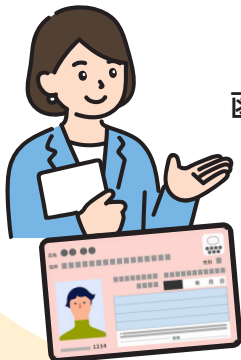

函館市では、外出が難しい方や施設に入られている方を対象に、
ご自宅や施設へ訪問し、
マイナンバーカードの申請をお手伝いします。



対象

75歳以上の方、外出が困難な方、
施設や病院などに入所・入院の方

とっても簡単! その場で申請完了! 10分程度!

ポイント1

必要なもの

- ・本人確認書類 (下記参照、有効期限内に限る)
- ・通知カード (緑色の紙製のカードお持ちの場合のみ)

1点のみでOK (顔写真付き)

- 運転免許証
- 運転経歴証明書
- 障害者手帳
- パスポートなど

いずれか2点必要なもの

- 健康保険証
- 学生証
- 介護保険証
- 母子手帳
- 年金手帳
- 子ども医療費受給者証など

ポイント2

顔写真も
撮影します 無料



スタッフが
お手伝い
します!

ポイント3

必要書類をご用意
いただいた方には
完成した
マイナンバーカード
を後日郵送します。

※15才未満のお子様のカードを申請する場合は、お子様及び法定代理人双方の本人確認書類が必要です。また、お子様と法定代理人がご一緒に申請下さい。

ご自宅に

伺います!



75歳以上の方、外出が困難な方など、
ご自宅でマイナンバーカード申請の
サポートを受けたい方のお申込みを
お待ちしております。

施設に

伺います!



介護施設や病院などに入所・入院中
の方々にマイナンバーカード申請のサ
ポートをしたい施設・病院管理者の方
らのお申込みをお待ちしております。



ご家族からのお問い合わせもお待ちしております。お気軽にお問い合わせください。

ご予約・お問い合わせはこちらから

お電話から 0138-83-2282 [受付時間] 平日のみ
8時45分~17時30分

WEB
から

函館市マイナンバーカード
<https://hakodate-mynumber-card.jp>



オリジナルマイナカーに乗ってスタッフが**伺**います!

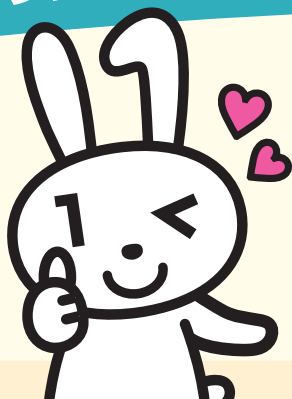

あってよかった。マイナンバーカード!

マイナンバーカードの活用方法<一例>

健康保険証として利用できる

健康保険証利用に対応する医療機関・薬局は順次拡大していきます。



1枚で本人確認ができる

マイナンバーの提示と本人確認が同時に必要な場面では、これ1枚で済む唯一のカードです。



現在の健康保険証は2024年12月2日に廃止となります。

今後は、マイナンバーカードの保険証利用登録したマイナ保険証での受診が基本となります。経過措置として発行済みの健康保険証は廃止日から1年間ご利用いただけますが、健康保険証の新規交付・再交付を行うことはできませんのでご注意ください。

自宅や施設に来てくれるから申請がラクラク!

このカード1枚でとっても便利に!

本人確認書類として最強のカード

今年の12月から保険証の代わりに!

マイナンバーPRキャラクターマイナちゃん

マイナンバーカードで暮らしを便利に! 函館市マイナンバーカード出張申請事務局