物件調書【教－１１】

1　施設概要

施設名	市民プール
所在地	（地番）函館市千代台町１３５番６１
	（住所）函館市千代台町２２番２５号
開館時間	午前１０時～午後９時
休館日	１２月３１日～１月３日，３月下旬～４月上旬の１０日間程度，および毎月２日程度（不定期）
1日の施設利用者数（概数）	約２８４人（開館３２８日，利用者９３，１６０人）
前年度売上実績	約２５３，８７０円

2　設置場所

場所		１階玄関ロビー右（屋内・屋外）	設置台数	１台
アクセス	利用者	施設利用者および施設見学者が利用可能		
	時間	開館時間のみ利用可能		

3　自動販売機に関する仕様

大きさ[幅×奥行×高さ]	設置床面積（最大）	販売品目
[0.73m×0.73m×1.83m]程度	0.54 ㎡	飲料（缶・ビン・ペットボトル）

4　施設所管課および連絡先

施設所管課	教育委員会生涯学習部スポーツ振興課		
所在地	函館市東雲町４番１３号		
担当者	宮﨑	連絡先	0138-21-3477

5　特記事項

・自動販売機の大きさについては，指定のサイズ以下のものを設置してください。

６．位置図

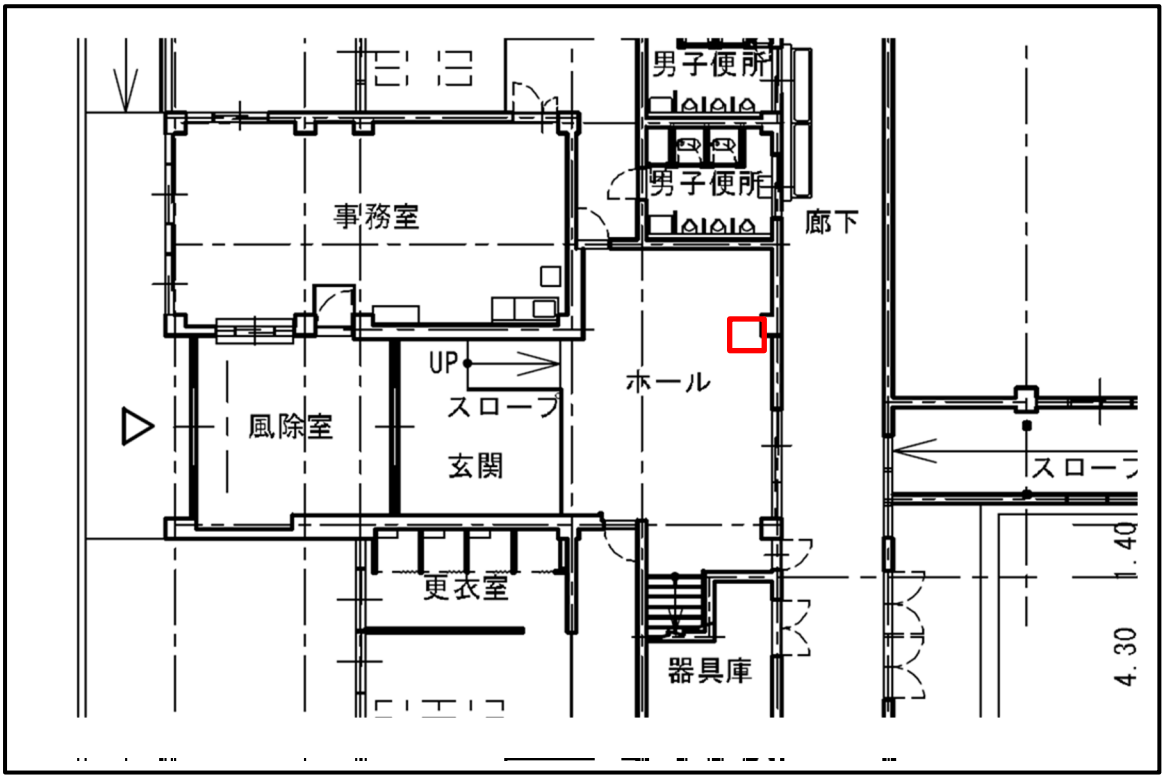
男子便所
男子便所
事務室
廊下
UP
ホール
スロープ
風除室
玄関
スロープ
更衣室
器具庫
4.30

７．写真

Coca-Cola ピークシフト自販機
100%