

函館MICEガイドブック



目次

- [アクセス](#)
- [宿泊について](#)
- [会場](#)
- ・ [函館アリーナ](#)
- ・ [函館市民会館](#)
- ・ [函館国際ホテル](#)
- ・ [フォーポイントバイシェラトン函館](#)
- ・ [花びしホテル](#)
- ・ [ホテル函館ロイヤル](#)
- ・ [亀田交流プラザ](#)
- ・ [五島軒](#)
- ・ [はこだてビール, 函館山展望台レストラン](#) ..
- ・ [大沼国際セミナーハウス](#)
- [コンベンション実績](#)
- [各種支援](#)
- [地元支援業者](#)
- ・ [運営支援, 会場設営, 移動販売車,](#)
 [土産販売, 発送業者, バス業者](#)
- ・ [仕出し弁当, ケータリング等業者](#)
- ・ [タクシー業者](#)
- [インセンティブツアー向けコンテンツ](#)

アクセス

鉄道

○各駅～新函館北斗駅経由～函館駅

東京駅 約4時間30分～

仙台駅 約3時間～

盛岡駅 約2時間20分～

新青森駅 約1時間30分～

・10往復/日

・約730人/便 収容

※道内, 特急によるアクセス有り



航空機

○東京

羽田空港⇔函館空港

8往復/日 約1時間20分

○大阪

伊丹空港⇔函館空港

2往復/日 約1時間40分

○名古屋

中部国際空港⇔函館空港

1～2往復/日 約1時間30分

○札幌

新千歳空港, 丘珠空港⇔函館空港

6～8往復/日 約40分

※台北⇔函館 1往復有り

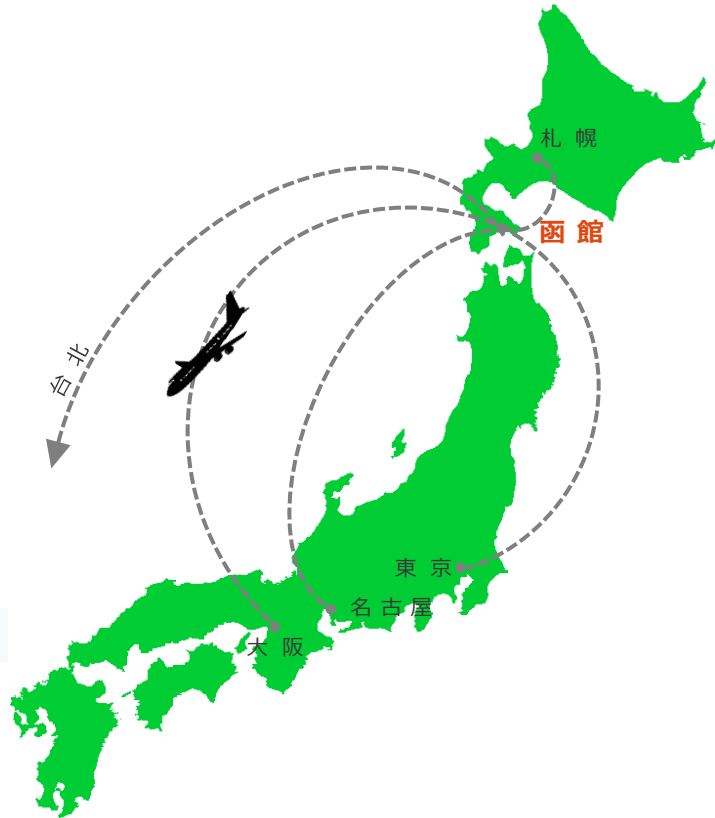

フェリー

○青森

津軽海峡フェリー

8往復/日 約3時間40分

青函フェリー

8往復/日 約4時間

○大間

津軽海峡フェリー

1～3往復/日

約1時間30分

宿泊施設

地区別の主な宿泊施設

※H : High M : Middle R:Regular

クラス	施設名	客室数	収容人数	所在地	電話番号 (市外局番:0138)
函館駅前地区					
H	函館国際ホテル	435	1,030	函館市大手町5-10	23-5151
	フォーポイントバイシェラトン函館	199	311	函館市若松町14-10	22-0111
	ラビスタ函館ベイ	339	775	函館市豊川町12-6	23-6111
	センチュリーマリーナ函館	286	597	函館市大手町22-13	23-2121
M	ラ・ジェント・ステイ函館駅前	261	577	函館市若松町12-8	84-8861
	ホテルWBF函館 海神の湯	336	591	函館市若松町24-1	86-9610
	ユニゾインエクスプレス函館駅前	277	388	函館市若松町18-19	24-3811
	ルートイングランティア函館駅前	286	461	函館市若松町21-3	21-4100
R	スマイルホテル函館	271	531	函館市若松町20-11	27-2700
	東横イン函館駅前朝市	260	330	函館市大手町22-7	23-1045
五稜郭地区					
H	ホテル法華クラブ	159	228	函館市本町27-1	52-3121
M	ホテルマイステイズ函館五稜郭	202	354	函館市本町26-17	30-2111
	ルートイングランティア五稜郭	250	420	函館市本町11-10	33-1550
湯の川温泉街地区					
H	湯の川プリンスホテル渚亭	175	600	函館市湯川町1-2-25	57-3911
	花びしホテル	131	600	函館市湯川町1-16-18	57-0131
	湯元啄木亭	198	656	函館市湯川町1-18-15	59-5355
	イマジンホテル&リゾート函館	131	520	函館市湯川町3-1-17	57-9161
	平成館海羊亭	214	868	函館市湯川町1-3-8	59-2555
M	湯の川観光ホテル祥苑	221	777	函館市湯川町2-4-20	36-1000
R	クレドホテル函館	42	64	函館市深堀町22-42	54-9010

地図



会場 ~担当者のご紹介, ご予約のお手伝い等いたします!~

主なMICE施設

最大収容人数	施設名	分科会場数	所在地	電話番号	公式HP	掲載ページ
~5,000人	函館アリーナ	13	函館市湯川町1-32-2	0138-57-3141	http://www.zaidan-hakodate.com/arena/	
1,000~1,500人	函館市民会館	6	函館市湯川町1-32-1	0138-57-3111	http://www.zaidan-hakodate.com/kaikan/	
	函館国際ホテル	7	函館市大手町5-10	0138-23-5151	https://www.hakodate-kokusai.jp/	
	ホテル函館ロイヤルシーサイド	12	函館市大森町16-9	0138-26-8181	https://www.breezbay-group.com/hakodate-rh/	
500~1,000人	花びしホテル	13	函館市湯川町1-16-18	0138-57-0131	https://www.hanabishihotel.com/	
	フォーポイントバイシェラトン函館	10	函館市若松町14-10	0138-23-8888	https://premierhotel-group.com/hakodate/index.html	

主なバンケット施設

最大収容人数	施設名	宴会場(人)		所在地	電話番号	公式HP	掲載ページ
		正餐	立食				
~1200人	函館アリーナ (要テーブル手配, 床養生)	要相談	要相談	函館市湯川町1-32-2	0138-57-3141	http://www.zaidan-hakodate.com/arena/	
500~1,000人	函館国際ホテル	500	1000	函館市大手町5-10	0138-23-5151	https://www.hakodate-kokusai.jp/	
	フォーポイントバイシェラトン函館	500	800	函館市若松町14-10	0138-23-8888	https://premierhotel-group.com/hakodate/index.html	
	ホテル函館ロイヤル	540	600	函館市大森町16-9	0138-26-8181	https://www.hotel-hakodate-royal.com/	
	花びしホテル	450	600	函館市湯川町1-16-18	0138-57-0131	https://www.hanabishihotel.com/	
~300人	五島軒本店	250	300	函館市末広町4-5	0138-23-1106	https://gotoken1879.jp/	
	はこだてビール	80	180	函館市大手町5-22	0138-55-1200	https://www.hakodate-factory.com/beer/shop/	
	函館山展望台レストラン 「ジェノバ」	80	要相談	函館市元町19-7	0138-27-3127	https://334.co.jp/restaurant/	
「レガート」	104	要相談					

※各施設の位置は前ページ参照

函館アリーナ～函館市のMICE開催中核施設～



所在地 〒042-0932 函館市湯川町1-32-2	駐車場 284台（2時間まで無料）
TEL：0138-57-3141	開館時間 9：00～22：00（8：00～使用可 ※応相談）
FAX：0138-57-3142	休業日 月に2日（器材点検日），その他年末年始休暇等
アクセス 函館駅より市電：約40分，車：約20分	
函館空港よりバス：約40分，車：所要約10分	



- 備考**
- ・全館利用で料金約30万円！
※設置，撤去作業別途費用
 - ・無料備品
スクリーン，プロジェクター，パーティション，養生シート，長机，イス，音響，ホワイトボード等
 - ・分科会最大13室確保可能！
 - ・2年前の4月から予約受付（それ以前の場合も応相談）

会場図



利用形態・概要

会場名	面積 (㎡)	推奨収容人数		備考	利用料金の上限額 (円) ※入場料無料，非営利利用の場合								
		シアター	スクール (2名掛け)		午前		午後		夜間		全日		
					9時～12時	13時～16時30分	17時30分～22時	9時～22時					
メインアリーナ (縦44m×横65m×天井高12.5m)	2,860	5,000	2,000	床荷重5t/㎡	全面	40,000	48,000	50,000	60,000	60,000	72,000	150,000	180,000
					2/3面	28,000	33,600	32,000	38,400	40,000	48,000	100,000	120,000
					1/3面	14,000	16,800	16,000	19,200	20,000	24,000	50,000	60,000
サブアリーナ (縦25m×横40m×天井高12.5m)	1,000	1,000	600		全面	14,000	16,800	16,000	19,200	20,000	24,000	50,000	60,000
					2/3面	9,400	11,280	10,600	12,720	13,400	16,080	33,400	40,080
					1/3面	4,700	5,640	5,300	6,360	6,700	8,040	16,700	20,040
武道館 (縦25m×横37m×天井高4m)	925	900	600	3分割可能	全面	14,000	16,800	16,000	19,200	20,000	24,000	50,000	60,000
					2/3面	9,400	11,280	10,600	12,720	13,400	16,080	33,400	40,080
					1/3面	4,700	5,640	5,300	6,360	6,700	8,040	16,700	20,040
多目的会議室A	166	100	80	2分割可能	3,000	3,600	3,600	4,320	4,500	5,400	11,100	13,320	
多目的会議室B	177	100	80		3,000	3,600	3,600	4,320	4,500	5,400	11,100	13,320	
スタジオA	179	100	80	2分割可能	3,000	3,600	3,600	4,320	4,500	5,400	11,100	13,320	
スタジオB	191	100	80		3,000	3,600	3,600	4,320	4,500	5,400	11,100	13,320	
控室A	63	—	—	2分割可能	1,200	1,440	1,400	1,680	1,800	2,160	4,400	5,280	
控室B	63	—	—		1,200	1,440	1,400	1,680	1,800	2,160	4,400	5,280	

※ 2分割して2分の1使用の場合は，基本料金の2分の1の額とする。
 ※ 午前，午後，夜間の時間区分を超えて使用した場合，超過1時間につき許可を受けた区分の次の時間区分（午後10時以降は夜間）の基本料金の5割を追加納付。

メインアリーナ棟 使用例



サブアリーナ棟



アリーナ屋外使用例

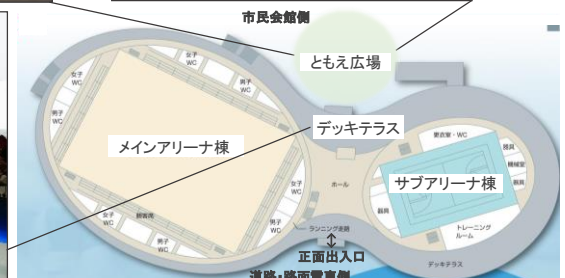

函館市民会館

～アリーナ近接，1,370席大ホール～



所在地

〒042-0932 函館市湯川町1-32-1

TEL:0138-57-3111

FAX:0138-57-3115

アクセス

函館駅より市電：約40分，車：約20分

函館空港よりバス：約40分，車：所要約10分

駐車場

284台（2時間まで無料）

開館時間

午前9時～午後5時

休業日

年末年始（12/31～1/3），器材点検日（随時）

備考

アリーナとの併用で大規模M I C E開催可能



会場



利用形態・概要

会場名	面積 (㎡)	収容人数		備考
		シアター	スクール	
大ホール(1～2F)	3,719	1,370(固定席)	—	ステージ
小ホール(3F)	342	500	250	ステージ
大会議室(3F)	276	300	136	
小会議室1号(2F)	72	30		応接セット
小会議室2号(2F)	72	26		円卓会議室
和室	46.4	40		
展示室(3F)	360	—	—	

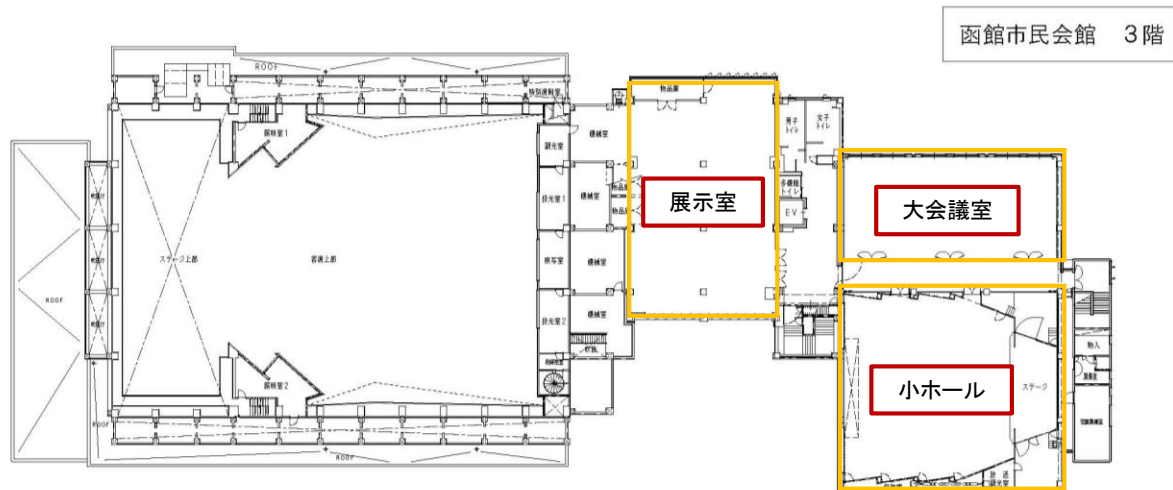
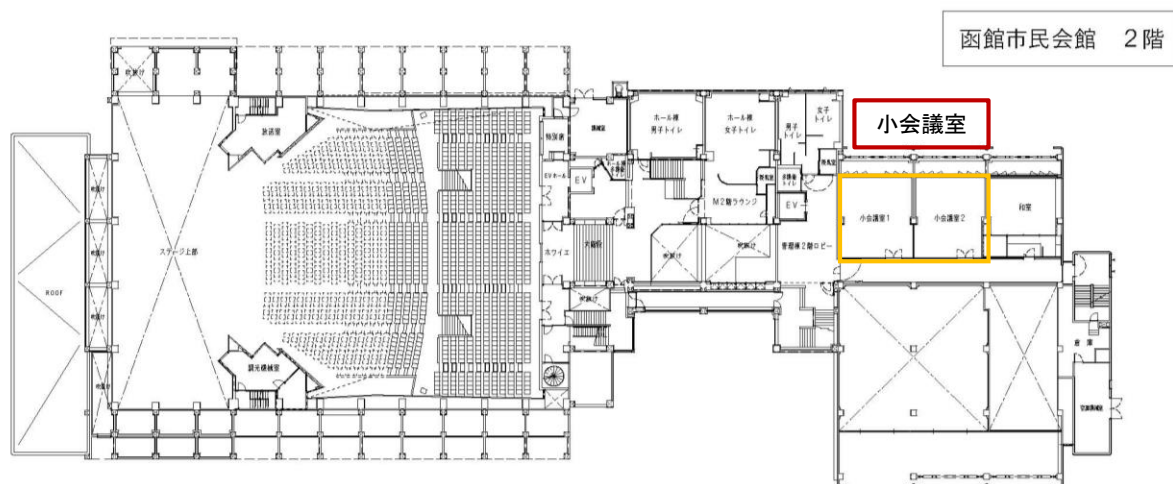
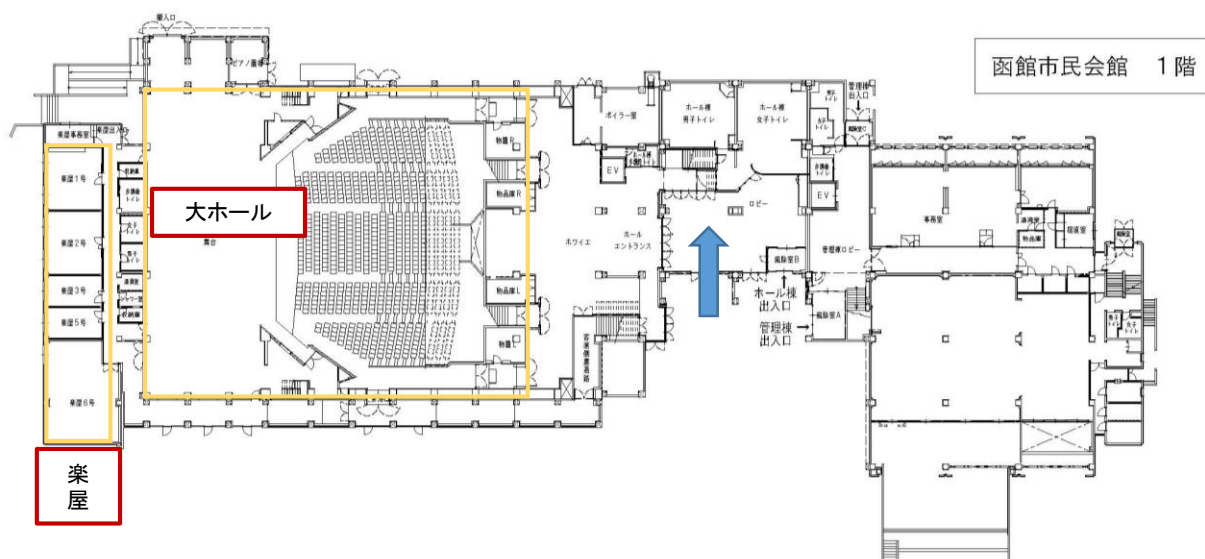

備品 (有料) ※改修工事以前のもの

- ・舞台設備 (演台, 幕等)
- ・音響設備 (マイク, スピーカー等)
- ・照明設備
- ・映写設備 (スクリーン, プロジェクター等)

函館国際ホテル ～ラグジュアリーなMICEを～



所在地
〒040-0064 函館市大手町5-10
TEL:0138-23-5151 (代表)
FAX:0138-23-0239

駐車場
284台 (有料)

- 備考
- ・会場フロア貸し切りで学会利用の実績あり
 - ・ハラル、ベジタリアン対応実績あり
 - ・観光地至近 (金森赤レンガ倉庫, 朝市等)

アクセス
函館駅より徒歩: 約8分
函館空港より車: 約20分, バス: 約30分

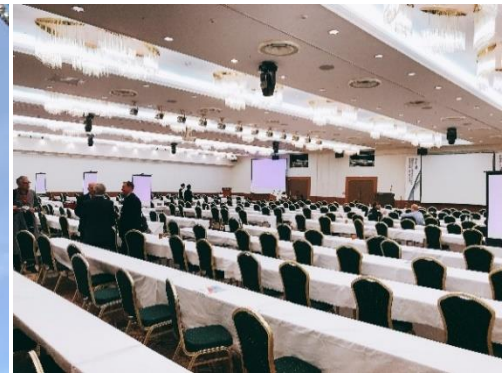

▲天平 使用例



▲高砂 使用例

利用形態・概要

会場名	面積 (㎡)	天井高 (m)	収容人数				
			着席	立食	シアター	スクール	
2F	天平 (鳳凰+白鳳)	861	4.5	500	1,000	1,000	500
	鳳凰	510	4.5	300	400	500	300
	白鳳	302	4.5	150	200	300	150
	高砂 (末広+青柳)	513	5.0	300	400	500	300
	末広	240	5.0	100	150	250	150
	青柳	274	5.0	100	150	250	150
	アクアマリン(A+B+C)	156	2.7	60	80	80	50
	A	61	2.7	20	25	30	20
	B	56	2.7	20	25	30	20
C	39	2.7	10	15	20	15	
8F	スカイバンケット	148	2.7	50	80	20	15
2F	サンゴ	47	2.7	10	15	30	15
	ルビー	45	2.7	10	15	30	15
	パール	40	2.7	10	15	30	15
	ミーティングルーム A	17	2.6	—	—	—	—
	ミーティングルーム B	17	2.6	—	—	—	—
	ミーティングルーム C	17	2.6	—	—	—	—
	ミーティングルーム D	18	2.6	—	—	—	—
	ミーティングルーム E	18	2.6	—	—	—	—

会場図

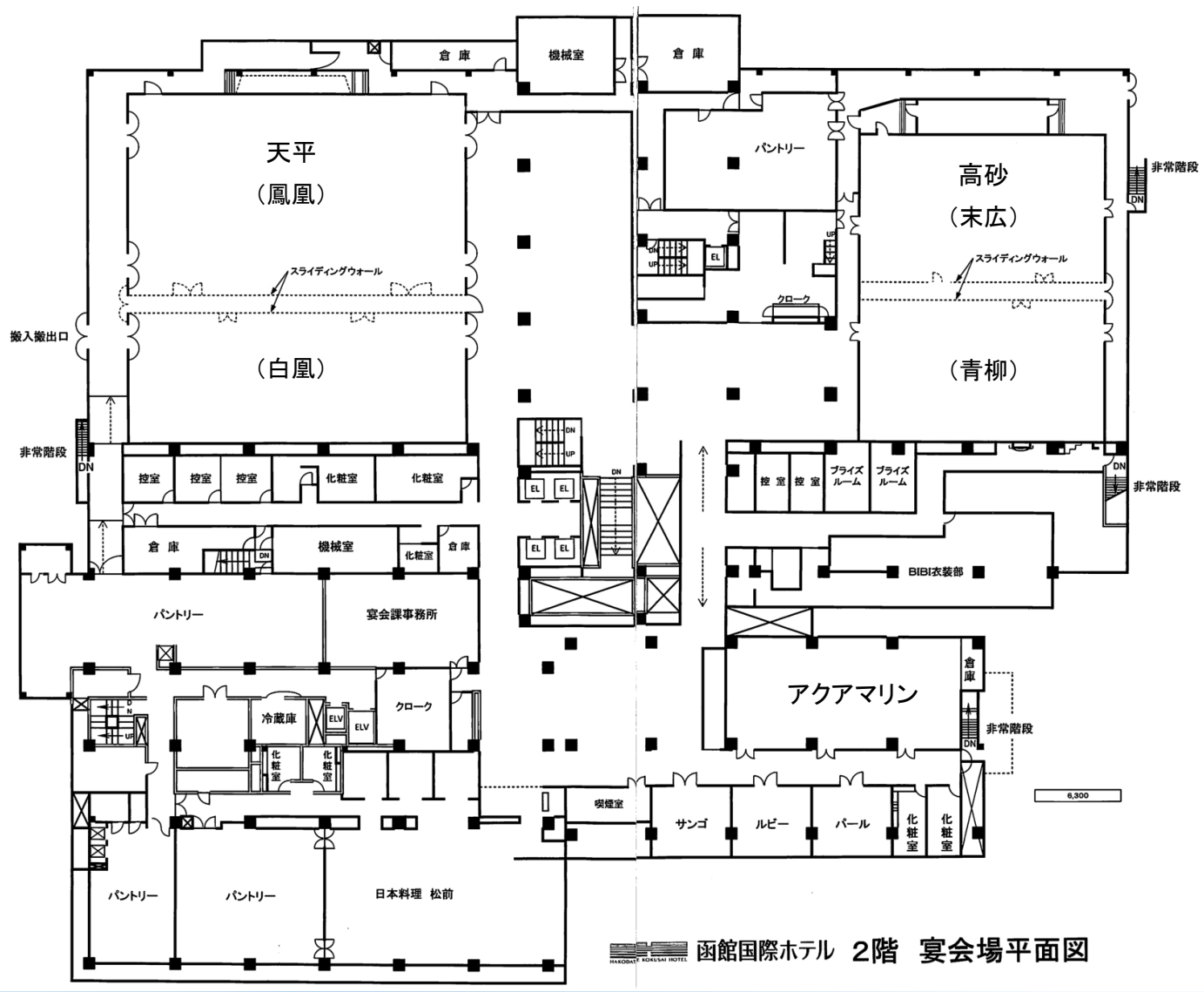

備品 (有料)

- ・マイク ・プロジェクター ・スクリーン (2400×1800) ・スクリーン (3600×2700)
- ・液晶モニター ・DVDプレイヤー ・レーザーポインター ・ホワイトボード ・コピー
- ・FAX送信 ・ダンスパネル ・舞台 (1本, 4尺×8尺)

参考写真



フォーポイントバイシェラトン函館 ~駅, 朝市至近! 観光にも便利! ~



所在地
〒040-0063 函館市若松町14-10
TEL:0138-22-0111 (代表)
FAX:0138-23-0154

駐車場
104台 (有料)

備考
 ・函館駅至近, 函館朝市まで徒歩 1 分。
 ・お弁当手配も可能。
 ・徒歩圏内に飲食店等多数。

アクセス
 函館駅より徒歩: 約1分
 函館空港より車: 約20分, バス: 約20分



▲Camellia II 使用例



▲Lavender I & II 使用例

利用形態・概要

会議室名	面積 (㎡)	天井高 (m)	収容人数					
			宴会		会議			
			着席	立食	スクール (3名掛)	シアター		
3F Camellia I & II (カメリア)	680	6.0	500	800	480	900		
	I	412	6.0	270	450	270	500	
	II	268	6.0	150	280	168	300	
	Lavender I & II (ラベンダー)	342	2.6	200	360	225	400	
		I	169	2.6	100	150	90	180
		II	173	2.6	100	150	90	180
Iris (アイリス)	36	2.6	10	-	-	-		
4F Lilac I & II (ライラック)	102	2.5	60	90	50	100		
	I	51	2.5	20	40	20	45	
	II	51	2.5	20	40	20	45	
	Orchid (オーキッド)	38	2.5	20	30	15	36	
	Daisy I & II (デイジー)	64	2.5	40	60	30	60	
		I	32	2.5	20	30	15	25
		II	32	2.5	20	30	15	25

会場図

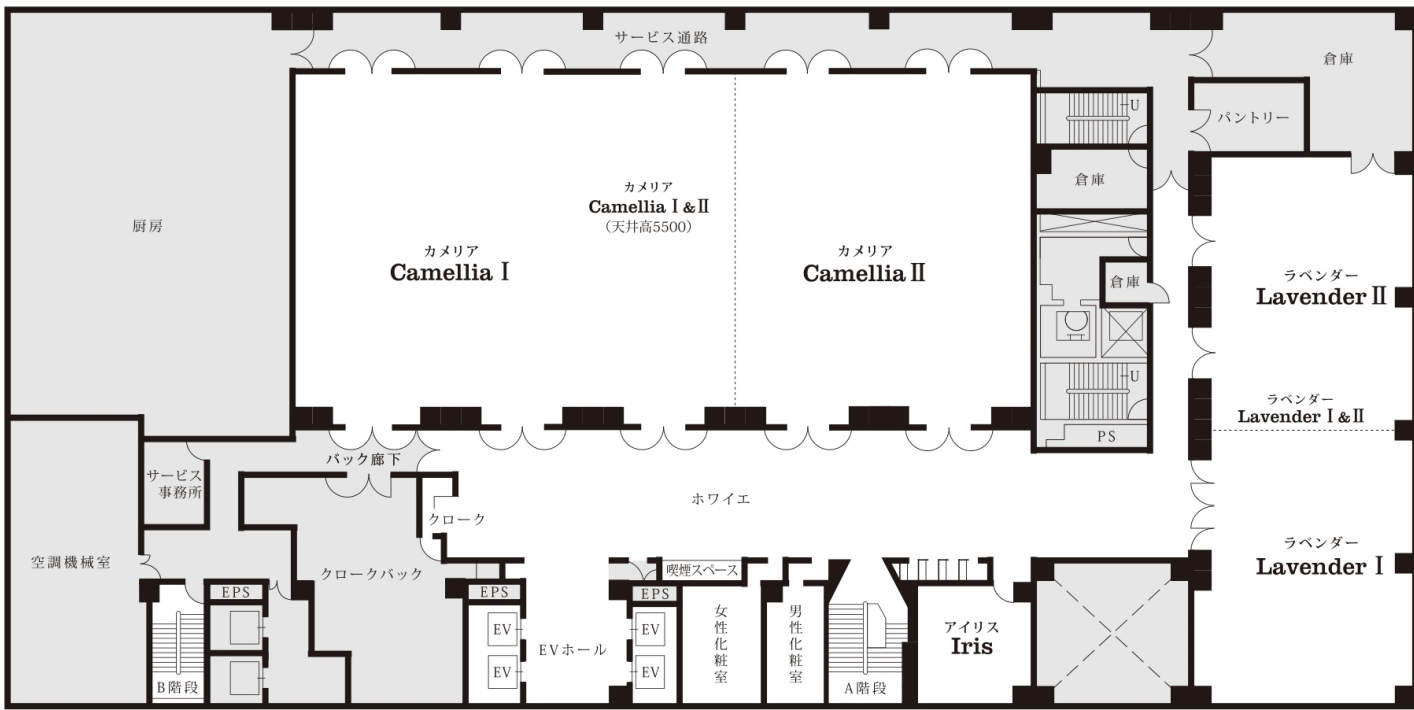

3階平面図

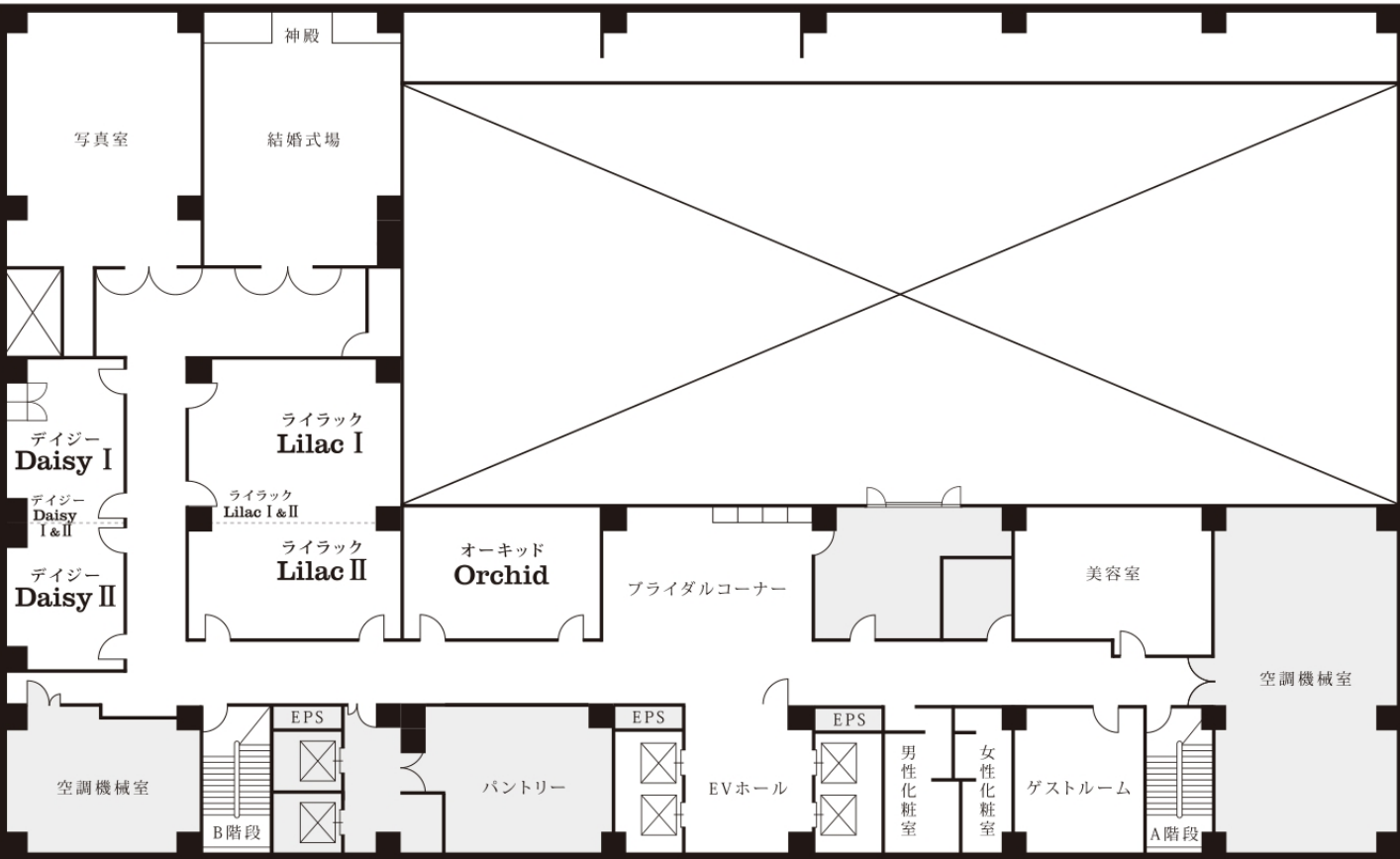

4階平面図

備品 (有料)

- ・ Camellia プロジェクター ・ スクリーン ・ 電動スクリーン (200インチ) ・ ホワイトボード
- ・ ポータブルスクリーン (120~170インチ) ・ プロジェクター ・ テレビモニター ・ ピンマイク
- ・ マイク (優先・ワイヤレス) ・ レーザーポインター ・ 卓上花 ・ ステージ花 ・ 花束
- ・ 吊看板 ・ 立看板 ・ 演台 ・ ステージ ・ 司会台 ・ 司会 (2時間) ・ コピー

花びしホテル~コンベンション特化型の温泉旅館



所在地
〒040-0063 函館市湯川町1-16-18
TEL:0138-57-0131 (代表)
FAX:0138-57-2272

駐車場
140台
備考

- ・大会利用から宴会利用まで開催可能！
- ・函館アリーナ, 市民会館から徒歩7分
- ・MICE開催実績豊富

アクセス
函館駅より市電：約35分, 車：約15分
函館空港より車：約10分, バス：約15分



◀あかしや使用例

▶芙蓉使用例



利用形態・概要

	会議室名	面積 (㎡)	収容人数			
			宴会		会議	
			立食	着席(お膳)	スクール (3名掛)	シアター
本館	2F	あかしや	450	240(220)	330	500
		A/大(ダイ)	-	100(80)	120	200
		B/中(チュウ)	-	80(45)	80	130
		C/小(ショウ)	-	50(35)	60	100
		A+B	-	180(140)	200	300
		B+C	-	140(100)	140	250
		ライラック	200	150	160	250
		九重(ココノエ)	-	30(30)	40	80
未広(スエヒロ)	-	30(30)	40	80		
別館 臥牛亭	2F	芙蓉(フヨウ)	800	500	600	850
		A/大(ダイ)	450	240	330	450
		B/小(ショウ)	200	150	150	250
		高砂(タカサゴ)	-	80(40)	80	130
		A	-	30(15)	36	50
		B	-	30(15)	36	50
		羽衣(ハゴロモ)	-	20(15)	30	40
未広亭	1F	琴(コト)	-	30	30	40
		ポプラ	-	20	30	50

1階

末広亭

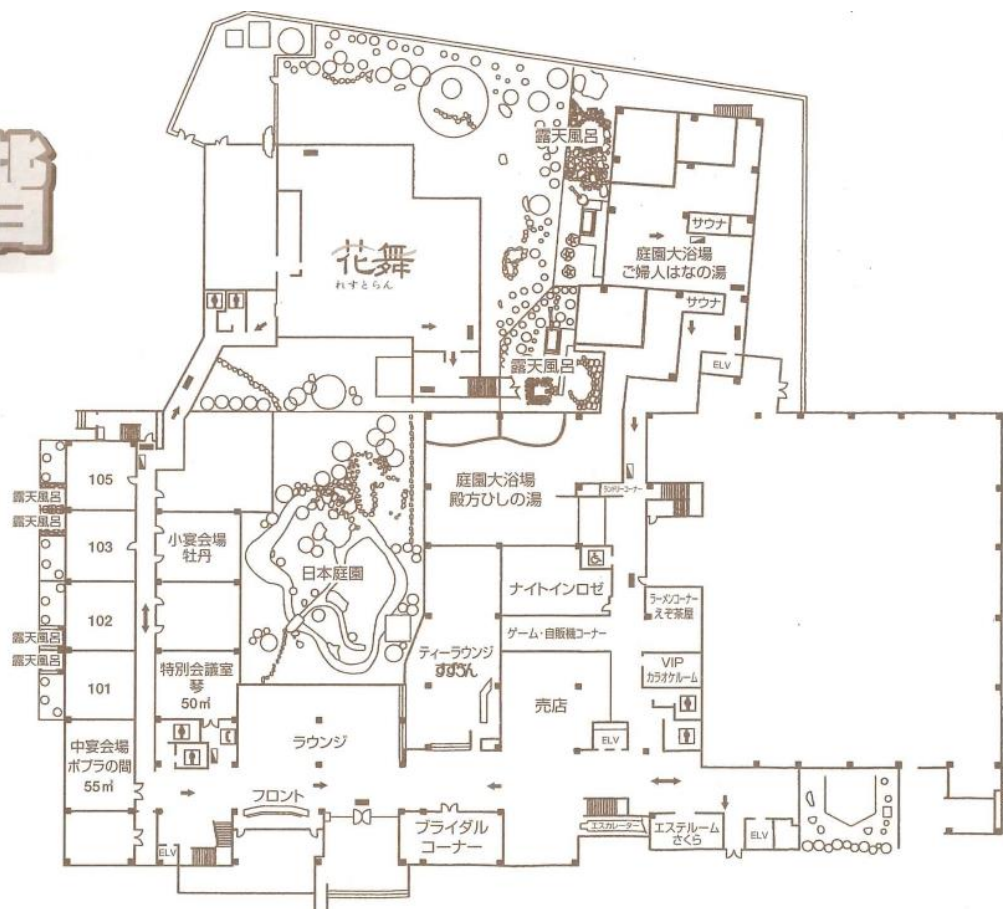

2階

末広亭

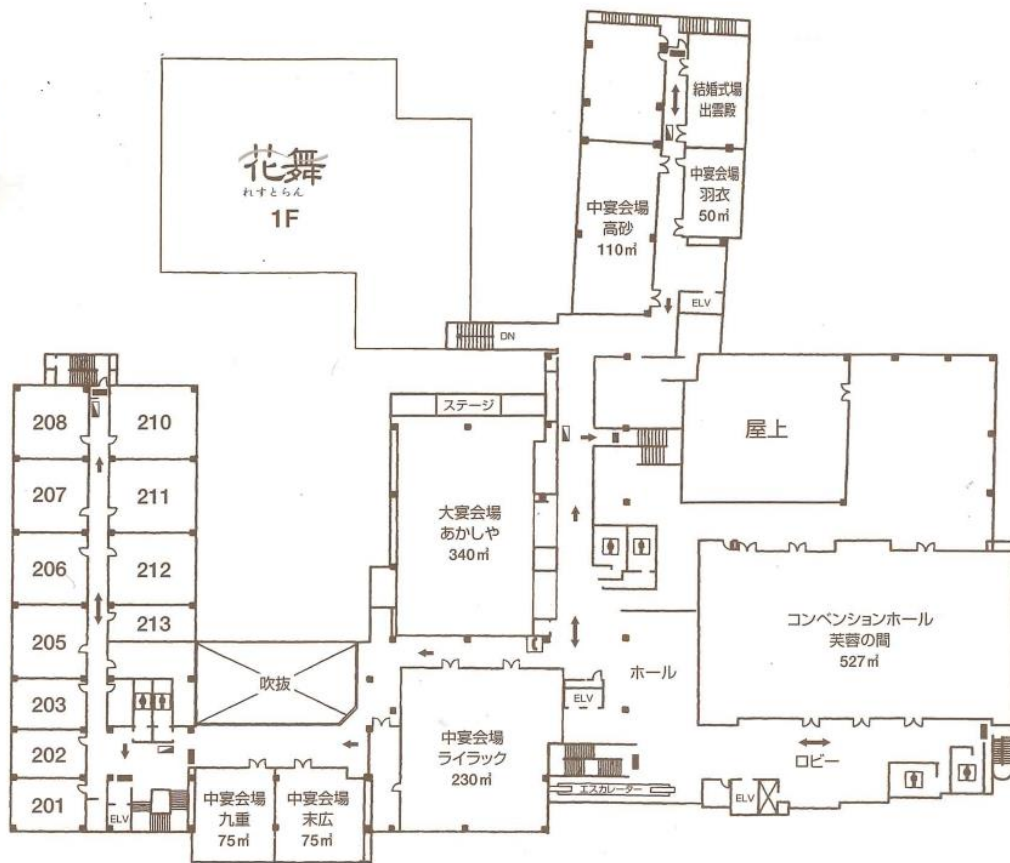

備品 (有料)

- ・マイク ・CDプレイヤー ・DVDプレイヤー ・移動式スピーカー
- ・プロジェクター ・スクリーン ・モニターTV ・ホワイトボード ・演台, 司会者台
- ・パーティション ・サインスタンド ・看板 ・席札 LAN設備 (一部会場)

ホテル函館ロイヤルシーサイド ~1,000人規模, 開催可能~



所在地
〒040-0063 函館市大森町16番9号
TEL:0138-26-8181 (代表)
FAX:0138-27-4397

駐車場
有料駐車場有
備考

アクセス
函館駅より徒歩: 約10分
函館空港よりバス: 約20分

- ・少人数での打ち合わせから大規模大会の開催可能。
- ・周辺に多数飲食店有り。



利用形態・概要

会議室名	面積 (㎡)	収容人数				
		宴会		会議		
		立食	着席	スクール (3名掛)	シアター	
2F	ゴールデンホール	364.8	要相談	210	200	350
	サファイアホール	184.2	〃	90	80	120
	エメラルドホール	180.6	〃	108	80	120
	カーネギーホール	106.5	〃	60	40	80
	シルバーホール	74	〃	30	30	50
	ローレルルーム	42.1	〃	20	12	12
	アカデミーホール	83.3	〃	50	50	50
	クラウンホール	412.8	〃	324	-	200
	こぶし	129.6	〃	50	40	50
3F	ロイヤルホール	895.1	〃	450	320	1000
	キングホール	-	〃	240	200	500
	クイーンホール	461.1	〃	240	200	400

2F

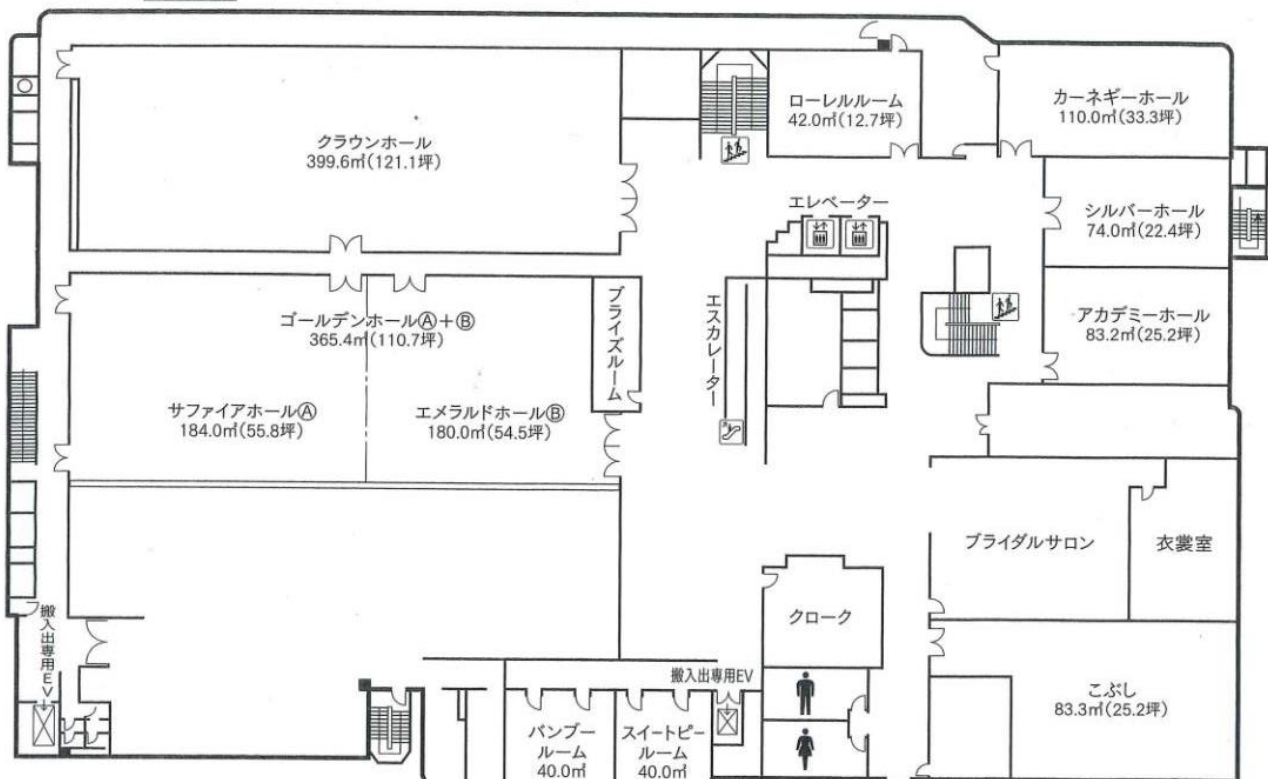

3F

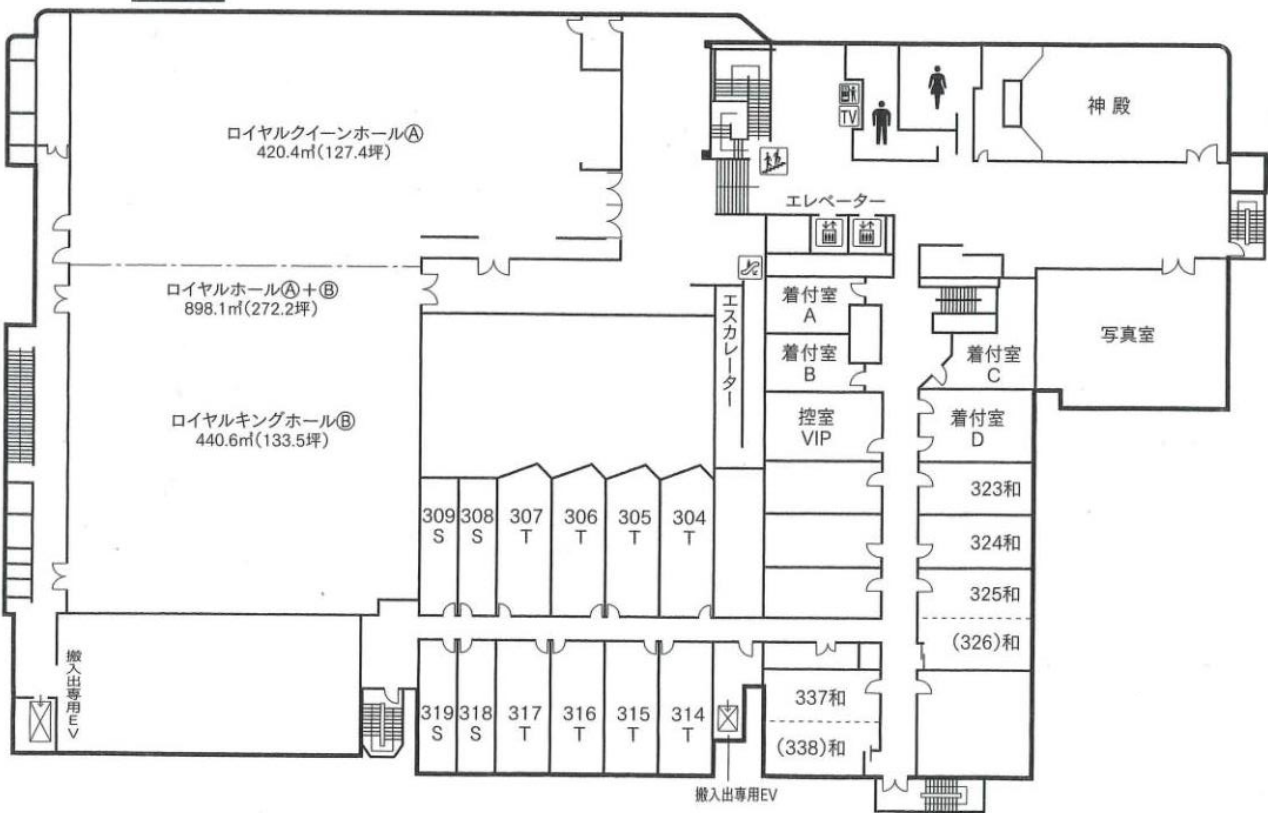

備品 (有料)

- ・ プロジェクター
- ・ スクリーン
- ※ その他備品, 要問合

亀田交流プラザ ~2020年4月オープンの施設~



所在地 〒041-0806 函館市美原1丁目26-12	駐車場 110台（2時間まで無料）
TEL:0138-86-7980	開館時間 9:00~22:00
FAX:0135-86-7981	休業日 年末年始 12月29日~1月3日, 器材点検日（随時）
アクセス 函館駅よりバス：約30分 函館駅より車：約20分	



▲天平 使用例

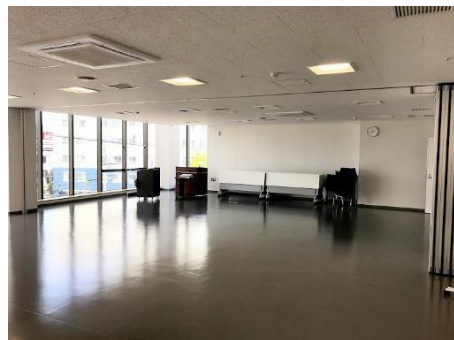

▲天平 使用例

利用形態・概要

会議室名	面積 ㎡	収容人数		備考	ご利用料金			
		スクール	シアター		午前 (9~12時)	午後 (13~17時)	夜間 (18~22時)	
1F	講堂	390	250	500	可動式パーティションで2分割可能	5,700円	7,600円	7,600円
	講堂1	222	145	290		3,300円	4,400円	4,400円
	講堂2	168	120	240		2,400円	3,200円	3,200円
2F	交流集会室(防音)	75	40	100	夜間のみ貸室	—	—	1,600円
3F	大会議室1(防音)	160	50	100	可動式パーティションで2分割可能	2,400円	3,200円	3,200円
	大会議室2	144	50	100	可動式パーティションで2分割可能	2,100円	2,800円	2,800円
	大会議室3	150	50	100	可動式パーティションで2分割可能			
	小会議室1	39	15	30				
	小会議室2	39	15	30		600円	800円	800円
	小会議室3	37	15	30				
	小会議室4	37	15	30				
	研修室1(和洋兼用)	41	—	16(座卓)				
研修室2	41	—	—	調理設備あり	300円	400円	400円	

会場図



五島軒本店 ~ 明治から続く老舗洋食店でMICE



所在地
〒040-0053 函館市末広町4-5
TEL:0138-23-1106 (代表)

駐車場
無料駐車場有り

FAX:0138-27-5110
アクセス
函館駅より徒歩：約25分，市電：約3分

開館時間
夏期（4月～10月）11：30～20：30（L.O）
冬期（11月～3月）11：30～20：00（L.O）
休業日
年中無休 ※1月～4月中旬 毎週火曜日定休



備品（有料）
設備有り：パーティーション6枚、プロジェクター、スクリーン、レーザーポインター、ホワイトボード、有線マイク、ワイヤレスマイク、音響機材、コピー、DVDデッキ、宅配便、司会卓 ※司会卓のみ貸出無料

各種大会・会議等も実施可能！

利用形態・概要

会場名	面積 (㎡)	天井高 (m)	収容人数			
			宴会		会議	
			立食 要相談	着席	スクール	シアター
1F	汐見	-	-	-	-	-
	愛宕	-	-	-	-	-
	レストラン雪河亭	-	-	-	-	-
2F	芙蓉	466	4.5	400	420	600
	丹頂	-	-	80	-	-
	王朝	264	4.5	200	150	250
	吉祥	46	2.9	20	25	40
	青柳	-	-	10	-	-
	弥生	-	-	6	-	-
3F	末広	-	-	14	-	-
	富嶽	76	3.4	60	40	60

会場図

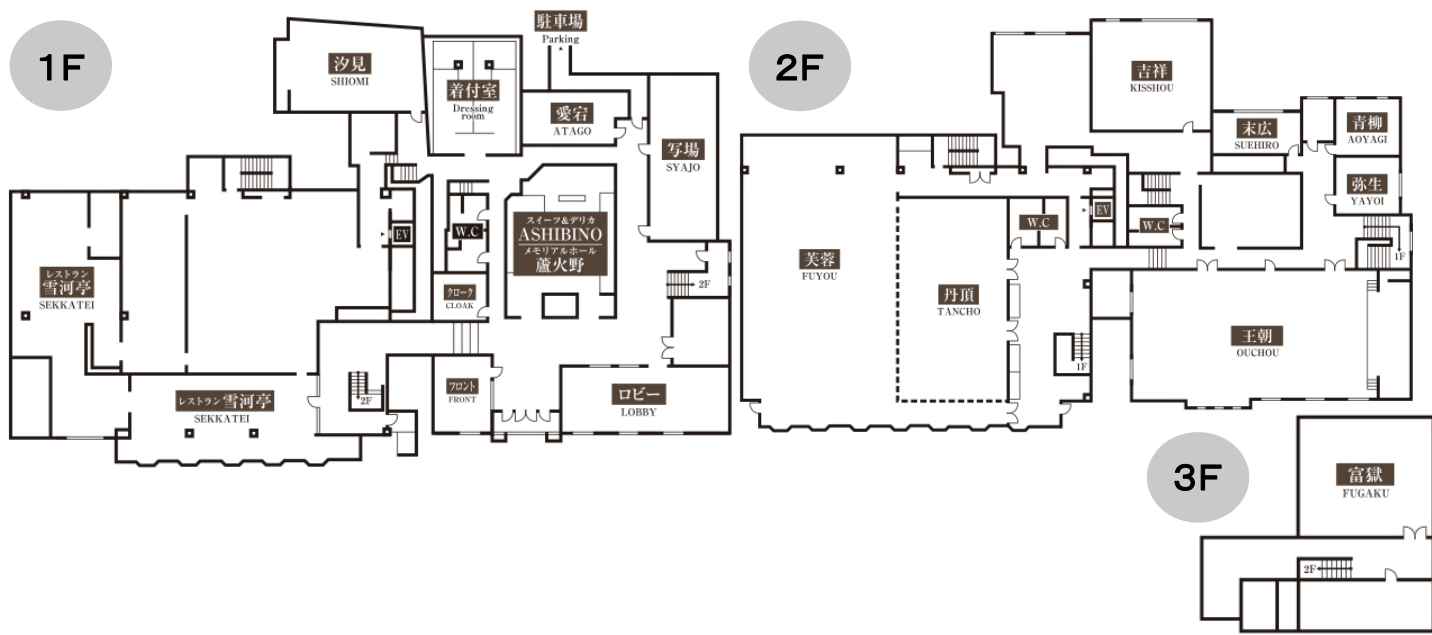



王朝(おうちょう)の間

日本唯一、樺太のソンドラの天井に水晶球のシャンデリア。明治、大正の香りを今に伝える伝統ある会場。

ご利用人数 200名様



芙蓉(ふよう)の間

函館市街を一望に、明るくゴージャスな宴会場。大規模なパーティや披露宴に最適です。

ご利用人数 250～400名様



丹頂(たんちょう)の間

80名程度の中規模なパーティや会議、ご会合にぴったり。

ご利用人数 80名様



青柳(あおやぎ)の間

中央に女神の彫刻が鎮座する洋室。椅子や装飾品が特徴的な格式高い少人数用のお部屋。

ご利用人数 10名様



末広(すえひろ)の間

掛け軸や書が並ぶ中にシャンデリアが調和する函館らしい和洋折衷の一室。

ご利用人数 14名様



弥生(やよい)の間

天皇・皇后両陛下、行幸啓御屋敷の際にもご利用頂いた歴史ある壁紙が特徴的な洋室。

ご利用人数 6名様



吉祥(きっしょう)の間

ロビーと同じ、磨き上げられた大理石の床がゴージャスな会場。少人数の披露宴には最適です。

ご利用人数 20名様



富嶽(ふかく)の間

唯一三階に位置する三方が窓に囲まれた部屋。函館市街から津軽海峡までを一望できます。

ご利用人数 60名様



汐見(しおみ)の間

全面に敷かれている赤絨毯が格調高い印象のお部屋。正式なご会合や小規模の式典などに。

ご利用人数 20名様



愛宕(あたご)の間

壁に掲げた大きな絵画が印象深い一室。少人数のご会合にぴったり。

ご利用人数 10名様



レストラン 雪河亭(せつかてい)

ホールを貸切にして「レストランウェディング」が可能。14名様まで入る個室もございます。

ご利用人数 40名様

はこだてビール～函館元祖地ビールで宴会～



所在地
〒040-0063 函館市大手町5-22
TEL:0138-23-8000
FAX:0138-23-0008
アクセス
函館駅より徒歩：約7分
函館空港より車：約20分
備考
・座席：1F 100席 2F 宴会場（80人）
・函館駅，金森赤レンガ倉庫至近。

駐車場
提携駐車場有
開館時間
11：00～15：00／17：00～22：00
LO：21:20（季節等により若干変更有り）
休業日
毎週水曜日



函館山展望台レストラン ～奇跡の夜景を眼下に～



所在地
〒040-0063 函館市元町 19-7
TEL:0138-23-3105（代表）
FAX:0138-27-6820
アクセス
函館駅より市電：約10分+徒歩・ロープウェイ，
車：約10分+ロープウェイ
函館空港より車：約30分
有料備品
パーティーション6枚、司会卓。スクリーン，音響機材
ホワイトボード、ワイヤレスマイク、コピー（有料）

駐車場
143台
開館時間
ジェノバ 4/25～ 11：00～21：30(LO 21：00)
10/16～ 11：00～20：30(LO 20：00)
レガート 17：00～19：30
休業日
無休（悪天候時，休業）
利用形態・概要

会場名	面積 (㎡)	収容人数	
		立食 要相談	着席
2F ジェノバ	-		80
3F レガート	170	100	104



大沼国際セミナーハウス

～市外おススメ施設～



所在地
〒040-1354 亀田郡七飯町字大沼町127-1
TEL:0138-67-3950
FAX:0135-67-3956

駐車場
有り（乗用車106台、バス5台）

開館時間
9:00～21:00

アクセス
函館駅より車：40分
函館空港より車：50分

備考
・大沼国定公園の湖畔に位置。
・送迎バスあり（マイクロバス28名，乗用車7名）
・3ヶ国同時通訳設備あり



利用形態・概要

会議室名	面積 (m ²)	収容人数
国際会議場	388	80
第1研修室	323	150
第2研修室	61	30
第3研修室	40	18
図書情報室	58	15
第4研修室	89	40
第5研修室	34	15
和風研修室	63	-
ホワイエ	150	150

写真



会場図

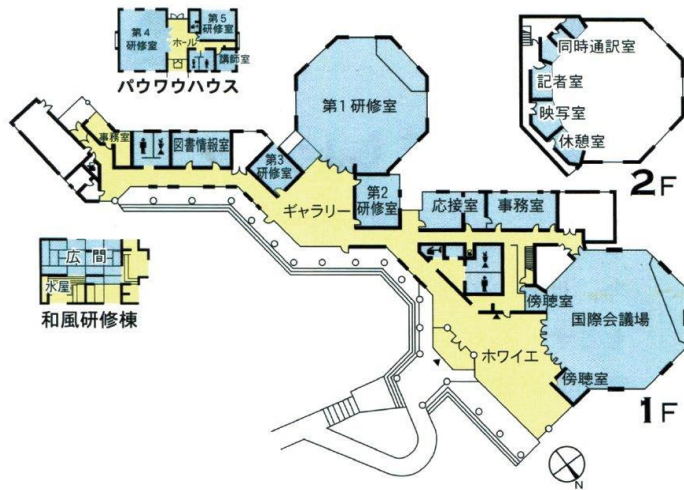

各種支援

1. コンベンション施設等の紹介

- ・規模，日程，予算等に応じたコンベンション施設の提案を行い，会場予約のお手伝いをします。

2. 地元業者の紹介

- ・主催者様の要望にあわせた函館市の地元業者（運営支援・会場設営等）を紹介します。

3. 事前視察の受け入れ

- ・事前視察にあたり，各施設との連絡調整，視察行程の作成を行い，当日は現地までご案内します。 ※旅費の助成あり（要相談）

4. 歓迎看板の設置

- ① 函館空港，JR函館駅，函館アリーナにおいて，デジタルサイネージに表示します。
- ② 市内を走る路面電車の車体に歓迎看板を設置します。（対象：参加者1,000人以上の大会）
- ③ 函館空港到着出口付近にシール看板を設置します。（対象：参加者1,000人以上の大会）



5. インフォメーションデスクの設置

- ・会場にインフォメーションデスクを設置し，観光名所や交通アクセス，飲食店の情報等をご案内します。



6. 各種パンフレットの提供

- ・函館観光を楽しんでいただくため、参加者全員に各種観光パンフレットを提供します。
 - ・函館旅時間（観光パンフレット）
 - ・函館ガイドマップ
 - ・はこだてグルメ&ナイトガイドブック
 - ・函館文化・観光施設 特典パスポート
 - ・函館夜景ビニール袋



7. 記念品プレゼント

- ・参加者全員に「函館こがね」（イカの珍味）をプレゼントします。（対象：参加者500人以上の大会）



8. 函館市大会補助金

- ・コンベンションを主催される団体に対し、開催補助金を交付。
（対象：市長が公益上必要と認める
全道，全国，国際規模の大会）

参加人数	補助金の限度額		
	国際	全国	全道
100人以上500人未満	30万円	20万円	10万円
500人以上1,000人未満	30万円	30万円	30万円
1,000人以上1,500人未満	50万円	50万円	50万円
1,500人以上2,000人未満	80万円	80万円	80万円
2,000人以上3,500人未満	100万円	100万円	100万円
3,500人以上	市長が別に定める額		

9. インセンティブツアー支援

- ・ウェルカムカード・クッキーなどの提供
- ・空港や駅での歓迎対応
- ・各種アトラクションの提供
- ・その他、様々な支援に対応



コンベンション実績

函館市のコンベンションの実績推移

※函館国際観光コンベンション協会調べ

年度		2017年度	2018年度	2019年度
区分				
国際	件数	7 件	5 件	8 件
	人数	2,835 人	635 人	2,110 人
全国	件数	29 件	39 件	24 件
	人数	30,670 人	33,953 人	23,588 人
全道	件数	30 件	31 件	34 件
	人数	13,700 人	12,705 人	13,160 人
合計	件数	66 件	75 件	66 件
	人数	47,205 人	47,293 人	38,858 人
主だった行事	第6回日本感染管理ネットワーク学会学術集会	1,000人	第15回2018JAIFA年次大会in函館 3,200人	CIGRE-IEC2019 (国際会議) ※写真③ 400人
	第23回日本ヘリコプター学会学術集会	1,200人	第74回日本ユネスコ運動全国大会in函館 700人	2019年度日本看護協会通常総会 2,500人
	平成29年電気学会産業応用部門大会	1,300人	第70回全国連合小学校長会研究協議会北海道大会 第61回北海道小学校長会教育研究函館大会 3,000人	第11回日本子ども虐待医学会 700人
	第71回全国レクリエーション大会 in 北海道	10,000人	※写真①	第13回日本消化管学会教育集会 450人
	第33回日本診療放射線技師学術大会	2,500人	第19回日本クリニカルパス学会・学術集会 1,000人	第62回建築士会全国大会「北海道大会」※写真④ 3,100人
			第69回日本木材学会大会 ※写真② 1,000人	日本水道協会2019年度全国会議 3,100人

～ 小規模会議から大規模大会まで，幅広く開催！！ ～



▲ ①約3,000人規模学会の様子
大規模学会・大会が多数開催。



▲ ②展示会，ポスターセッションの様子
自動車，大型機械等の展示など様々な
ケースに対応可能。



▲ ③市内ホテルにおける懇親会の様子
市内には，小規模の懇親会から約1,000人程度まで
開催可能な施設あり。



▲ ④約1,000人規模懇親会の様子
ケータリングサービスを利用した懇親会。
屋台の出店実績もあり。

地元支援業者

※主にMICE支援実績があるものを掲載

運営支援

会社名	連絡先	住所	備考
株式会社ガイアクリエーション	0138-85-6144	函館市松川町6-1	
サクセンカイギ社	090-2052-0159	函館市元町21-10	

会場設営

株式会社ステージアンサンブル	0138-57-3141	函館市湯川町1丁目32-2 函館市民会館常駐	
ダスキレントオール函館ステーション	0138-64-1611	亀田郡七飯町大川5丁目8-7	

移動販売車

函館元祖 バスラーメン	090-2873-7173	函館市湯川町1-3-8	函館塩ラーメン
ハセガワストア	0138-54-5731	函館市中道2-14-16	やきとり弁当

土産販売

株式会社不二屋本店	0138-49-5175	函館市西桔梗町589-46	
株式会社まるかつ魚長食品	0138-26-1811	函館市豊川町12-12	
株式会社函館カール・レイモン	0138-55-4596	函館市鈴蘭丘町3-92	

土産等発送業者

函館東郵便局	0138-59-4244	函館市湯川町2-9-1	函館アリーナから発送
--------	--------------	-------------	------------

バス会社（貸切バス・臨時バス）

			車両台数		
			大型	中型	小型
函館帝産バス・函館タクシー株式会社	0138-55-1111	函館市日乃出町23-38	6	6	0
函館バス株式会社	0138-51-3135	函館市高盛町10-1	4	0	0
エイチ・ビー観光株式会社	0138-51-3136	函館市高盛町10-1 函館バス1階	11	1	0
HKB株式会社	0138-59-5050	函館市高松町130-107	17	3	2
株式会社ケーエス北の星観光バス	0138-86-5566	函館市西桔梗863-1	18	3	2
北都交通株式会社	0138-57-4000	函館市瀬戸川町34-10	11	0	0
北海道観光バス株式会社	0138-50-4000	函館市上湯川町377-2	33	2	1
(有)マルジュウ高田 厚沢部観光バス	0138-36-2922	函館市滝沢町11-8(函館営業所)	7	4	1

仕出し弁当・ケータリング・コーヒー

会社名	連絡先	住所	備考
☆お届け料理厨房 四季海鮮 旬花 (弁当, コーヒー)	0138-43-5677	函館市亀田町1-10	1,000円～
☆駅弁の函館 みかど(弁当)	0138-83-7288	亀田郡七飯町字中島5-3	980円～
甚兵衛 湯川店(弁当)	0138-57-5006	函館市湯川町3-8-18	
仕出し割烹 しげよし函館本店(弁当)	0138-85-8199	函館市乃木町5-22	972円～
(有)ふじむら仕出し店	0138-23-0988	函館市弥生町2-20	700円～
ホテル函館ロイヤル(弁当)	0138-26-8181	函館市大森町16-9	1,000円～
フォーポイントバイシェラトン函館 (弁当, ケータリング)	0138-23-8888	函館市若松町14-10	弁当 2,000円～
五島軒(ケータリング)	0138-23-1106	函館市末広町4-5	
函館国際ホテル(ケータリング)	0138-23-6161	函館市大手町5-10	
ラッキーピエロ(ハンバーガー)	0138-42-6656		
ハセガワストア(弁当)	0138-54-5731		
美鈴商事株式会社(コーヒー)	0138-57-2233	函館市上湯川町1-1	



タクシー業者

会社名	連絡先	台数	観光 タクシー	料金 (MIN)	ジャンボタクシー
相互交通	0138-45-6000	200	有	6,240円~/60分	要相談
函館タクシー	0138-51-0168	83	有	6,240円~/60分	要相談
道南ハイヤー	0138-46-1100	85	有	6240円~/90分	定員要相談/7台
函館交通	0138-51-6700	45	有	要相談	定員要相談/1台
ことぶき第一交通	0138-55-2525	42	有	5,560円~/90分	9名乗り/3台
鈴蘭タクシー	0138-36-1717	45	有	要相談	—
北の星タクシー	0138-48-8171	26	有	5,000円~/90分	9名乗り/1台 6名乗り/1台
桔梗ハイヤー	0138-47-1400	25	有	5,000円~/90分	9名乗り/2台 5名乗り/1台
いさり火ハイヤー	0138-57-9933	32	有	詳細不明	—
しんわ交通	0138-49-5858	26	—	—	定員要相談/1台
美咲第一交通	0138-55-2525	20	有	要相談	9名乗り/1台
北海小型タクシー	0138-22-3838	19	有	要相談	無
センターハイヤー	0138-57-1221	18	有	6,240円~/60分	無
新星ハイヤー	0138-73-3300	20	有	8,000円~/3時間	定員要相談/2台
東海ハイヤー	0138-47-1410	18	有	要相談	—
函館オーシャンタクシー	0138-40-7700	14	有	要相談	—
ほくとハイヤー	0138-65-2335	14	—	—	要相談
moomoo-TAXI	0138-22-5566	20	有	6,580円~/60分	要相談
からまつハイヤー	0138-67-1010	6	—	—	定員要相談/1台
個人タクシー協同組合	0138-54-6414	不明	有	5,300円~/60分	9名乗り/台数要相談 7名乗り/台数要相談

インセンティブツアー向けコンテンツ

函館山夜景

概要
 世界一とも称される函館山からの夜景は、『ミシュラン・グリーンガイド・ジャポン』に3つ星として掲載。

営業時間 (ロープウェイ)
 10:00~22:00 (4月25日~10月15日)
 10:00~21:00 (10月16日~4月24日)

料金
 普通往復 大人1,500円 小人700円
 団体往復 (15人以上) 大人1,350円 小人650円



函館市縄文文化交流センター



概要
 北海道初の国宝「中空土偶」をはじめとする市内の縄文遺跡から出土した、様々な遺物展示する博物館。
 8種類の体験メニューを用意している。

営業時間
 9:00~17:00 (4月~10月)
 9:00~16:30 (11月~3月)

入館料金
 個人 一般300円 学生・生徒・児童150円
 団体 一般240円 学生・生徒・児童120円
 (団体は20名以上)

体験学習
 ミニチュア土器づくり (350円 60分)
 組紐アクセサリ(350円 20分)など
 定員 約40名
 (40名以上の場合、見学・体験のローテーションプランあり)

函館まちあるきマップ

概要
 函館の街並みを歩きながら楽しめるマップ。
 大きく4つのテーマ・全26コースを用意。



特別史跡五稜郭跡（五稜郭公園）

概要

日本最初の西洋式城郭。星形の城郭で国の特別史跡に指定。
戊辰戦争最後の戦いである箱館戦争の舞台となった。

営業時間（五稜郭タワー）

8:00~19:00（4月21日~10月20日）

9:00~18:00（10月21日~4月20日）

※12月~2月は19:00まで（冬季イルミネーション点灯実施）

展望料金

一般 大人900円，中・高校生680円，小学生450円

団体 大人810円，中・高校生610円，小学生410円

（団体は30名以上）



箱館奉行所（五稜郭公園内）



概要

平成22年7月に復元。

可能な限り、当時と同じ材料、工法により復元されており、
奉行所内でのガイド案内も行っている。

営業時間

9:00~18:00（4月~10月）

9:00~17:00（11月~3月）

入館料金

個人 一般500円，学生・生徒・児童250円

団体 一般400円，学生・生徒・児童200円

（団体は20人以上）



谷観光農場（北斗市）



概要

農場の広大な敷地では、6月中旬から9月下旬まで、北海道の旬の野菜や果物が味わえる。

新函館北斗駅から車で10分。

営業時間

10:00～16:00（6月中旬～10月中旬）

体験料金

収穫する野菜又は果物ごとに設定

お魚博士の貝生態講座（北斗市）



概要

北海道北斗市の特産「ほっき貝」の生態と漁法を学び、その場でほっき貝を剥いてBBQ。オプションで地引網体験も。

営業時間

14:00以降で要相談

体験料金

食事込みで2,000円

体験時間

講話60分、BBQ60分

定員

60人程度まで

地引網体験 ※貝生態講座のオプション



概要

北斗漁港の隣の海浜で、函館湾にいる魚の捕獲体験。

体験内容

地引網体験、ほっき突き漁体験

体験料金

50,000円

体験時間

45分～60分程度

定員

60人程度まで ※漁の都合等により実施不可。

自然散策ガイド（七飯町）



概要

四季折々で見どころが変わる大沼公園の自然を、地元ネイチャーガイドが案内。

散策時間

60分程度

参加料金

1,500円～

受入人数

15～30名程度

※コンベンション協会のガイドのほか、個人ガイドもいる。

果物狩り体験（七飯町）



概要

果物狩りが充実。6月のイチゴから始まり、さくらんぼ、リンゴ、プラム、ブルーベリー、もも、プルーン、ぶどう、10月末まで様々な種類の果物狩り体験が可能。

実施時期

6月上旬～10月下旬

体験料金

小学400円～ 中学500円～ 高校500円～

Paard Musée パド・ミュゼ（七飯町）



概要

「牧場の暮らし」「森の暮らし」「農園の暮らし」の3つの暮らしをテーマに、数々の体験ができる。

営業時間

9:00～12:00

14:00～17:00（年中無休）

各種料金

暮らしの牧場（動物の飼育体験）90分 3,240円

乗馬（出会い体験）30分 2,160円

木工（組み馬パズルづくり）60分 1,080円

カナイーースト大沼（七飯町）



概要

北海道の大自然が感じられるカナディアンカナイー体験は大沼で人気のアクティビティのひとつ。協力し合い、競い合い、達成感を感じられるので、修学旅行や研修旅行などに最適。

団体は120名まで受け入れ可能。

体験所要時間

最大90分

体験料金

2,300円

函館七飯 Gondola (七飯町)



概要

冬場には、スキー場としてオープン。夏場には、大沼の絶景が見られるスポット。

Gondolaで山頂に登り、雄大な景色を見渡せる。

春～夏は雲海、秋は紅葉が見られる。

営業時間

9:00～16:00 (下り最終16:00)

運賃(往復)

通常 大人1,800円 子供1,000円

団体 (10名～) 大人1,440円 子供800円

大沼合同遊船 (七飯町)



備考

大沼を遊覧船やモーターボートで遊覧。

冬は氷上でそりツアーやわかさぎ釣りなど、一年を通して大沼の自然を満喫できる体験がある。

営業時間

8:00～17:00 (7・8月は17:30まで)

各種運賃

遊覧船 団体中学生以上 770円 小学生 500円

ペダルボート6人乗り中高生 2,400円

ボートオリエンテーリング団体中高生 1,200円

フレンドリーベア (七飯町)



備考

レンタサイクル, 毛皮ストラップ制作, 木工クラフト制作, アイス作り体験等を実施。

営業時間

9:00～17:00(12月～3月9:00～16:00)

各種料金

レンタサイクル 30名以上 500円

毛皮ストラップ・木工クラフト制作体験 1,000円

アイス作り体験 700円



お問い合わせ先
函館市観光部観光誘致課 MICE担当
TEL: 0 1 3 8 - 2 1 - 3 4 5 3
Mail: convention@city.hakodate.hokkaido.jp

