

恵山支所

〒041-0525 函館市日ノ浜町127番地
☎85-2331 (代表) ☎85-2658

樞法華支所

〒041-0611 函館市新浜町156番地1
☎86-2111 (代表) ☎86-2837

南茅部支所

〒041-1692 函館市川汲町1520番地
☎25-5111 (代表) ☎25-5110

今年度の「特定健診・がん検診」は お済みですか？

令和元年度の健診（検診）をまだ受けていない方は、市内の指定する医療機関で3月末まで受診することができます。体の変化は自覚症状がなくても、健診（検診）結果には表れます。受診は今からでも間に合います。年に1回の健康チェックと日頃の健康習慣の実践との両輪で、未来の健康を守りましょう。



詳細は、下記へお問合せください。

お問合せ 東部保健事務所
☎86-3033

3月の行事予定

- 1日(日) 南茅部高等学校卒業式
[9:35] 同校
- 4日(水) 戸井地区ふれあい学園
[9:30] 生涯学習センター
- 5日(木) 高齢者ふれあいいきいき学級事業健康講座
「軽運動」
[14:00] 総合センター
- 10日(火) 巡回健康相談
[9:30] 同コミュニティセンター
- 11日(水) 巡回健康相談
[9:30] 総合センター
// 子育てサロン「お弁当タイム」
[11:20] 同つつじ子育てサロン
- 12日(木) 巡回健康相談
[9:30] 総合センター
- 13日(金) 巡回健康相談
[9:30] 同西部総合センター
// 各中学校卒業式
[9:30] 同潮光中
[10:00] 同日新中同恵山中同樞法華中
同尾札部中同白尻中
- 18日(水) 各小学校卒業式
[9:30] 同磨光小
[10:00] 同戸井西小同日新小同えさん小
同樞法華小同白尻小同大船小
- 19日(木) つつじ保育園卒園式
[9:30] 同同園
// 戸井幼稚園卒園式
[10:00] 同同園
- 27日(金) 子育てサロン「お別れ会」
[9:30] 同つつじ子育てサロン

※ 日程・会場は変更となる場合があります。

移動図書館 ともしび号

樞法華・南茅部地域回り

14日(土)

- [10:10] 同白尻会館
- [11:00] 同南茅部支所
- [11:40] 同尾札部会館
- [13:40] 同総合センター
- [14:20] 同新八幡町会館

戸井・恵山地域回り

28日(土)

- [9:45] 同西部総合センター
- [10:50] 同生涯学習センター
- [13:00] 同えさん小学校
- [14:00] 同柏野会館



戸籍収集・遺言・不動産相続・売却 など...
早めのご相談を!

相続のことそろそろ考えないと...
孫にもなにかしてあげたい

何から手をつけたいの？
家の名義変更ってどうやってするの？

専門家におまかせください。
グループ会社による不動産売買手続きも行っておりますのでご相談ください。

相続手続 は

くにや司法書士法人へ

まずはお気軽にお電話ください。

初回
相談無料
お気軽に
ご相談ください。



詳しくはHPをご覧ください。
くにや司法書士 検索
<http://www.kuniya.biz>
札幌事務所 ☎(011)205-4008
●裁判所 ●にや司法書士法人
●赤十字病院 ●(登記簿謄出)
●マックスバリュ

くにや司法書士法人 函館本店事務所 ☎(0138) 30-4008

東部ニュース

TOBU NEWS

4支所管内の情報をお知らせします。

戸井支所

〒041-0305 函館市館町3番地1
☎82-2111 (代表) ☎82-2917

戸 武道を学ぶ

～外部講師による相撲授業～



1月27・28・30日の3日間、潮光中学校において、戸井地区在住の吉澤慶昭氏を講師として招き、体育の授業で相撲を学びました。

この相撲授業は、平成24年度から吉澤氏を講師として毎年行っており、生徒たちは、始めに礼法の大切さや、所作の一つ一つの意味について説明を受け、相撲の奥深さに興味深く聞き入っていました。

まわしを着け、最初は講師の動きを手本に見よう見まねですり足、四股、受身などを繰り返し練習していた生徒たちも、授業後半の実践では、練習した低い姿勢からぶつかり合い、お互い負けじと力が入った取組を繰り返していました。

取組後は、生徒同士で自主的にアドバイスしあい、早速、次の取組に活かすなど、楽しみながらも真剣に授業を受けていました。

南 令和元年度遺跡調査報告会

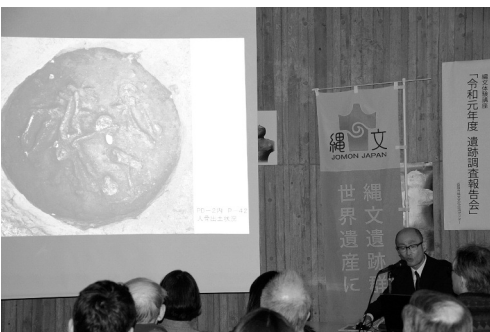

2月9日、縄文文化交流センターにおいて、令和元年度遺跡調査報告会が開催されました。

始めに、一般財団法人道

南歴史文化振興財団調査員の佐藤稔氏と荻野幸男氏から、電電公社合宿舎遺跡・白尻B遺跡・大船I遺跡の発掘調査について報告があり、白尻B遺跡で複数体の人骨が発見されたことや、大船I遺跡から明治時代に多く作られていた越後産焼酎徳利が出土したという話に注目が集まりました。

続いて、教育委員会から、来年6月に公開予定の史跡垣ノ島遺跡の整備状況についての報告と、北海道・北東北の縄文遺跡群の世界文化遺産登録実現に向けた協力の呼びかけがありました。

また、会場には出土した土器や石器が展示され、来場者は発掘されたばかりの遺物を興味深く鑑賞していました。

恵 旬の味覚に舌鼓!

～第30回恵山ごっこまつり～



2月9日、道の駅「なとわ・えさん」前特設会場において、第30回恵山ごっこまつりが開催され、市内外から約2,200人が訪れました。

恒例となった「ごっこ汁」販売ブースには、イベント開始前から長い列ができ、用意した700食が約1時間で完売しました。地元漁協などによる新鮮魚介類販売コーナーも盛況で、ごっこをはじめ、ババガレイやカキ、ホタテ、ホッキなどを求める来場者でにぎわいました。

また、道の駅内では、30回の節目を記念し、まつりの歴史を紹介したパネル展が行われ、恵山中学校の生徒がまつりの由来や恵山地域の歴史などを来場者に説明しました。



椴 体験教室事業「バレンタインチョコを作ろう」



2月8日、椴法華総合センターにおいて、今年で5回目となる体験教室事業「バレンタインチョコを作

ろう」が開催されました。

椴法華小学校の児童9人が参加し、デコカップチョコとカップレアチーズケーキの2種類に挑戦しました。

児童たちは2班に分かれた後、レシピを見ながら調理し、ナッツやシュガーなどオリジナルのトッピングをしたり、アレンジを加えたりと、お菓子作りを楽しんでいました。

家でもぜひ作ってみたいという声がかかれたので、バレンタインデーには、気持ちのこもったチョコを家族や友人に贈り、喜ばれたことでしょう。

