

# マイセルフ

HAKODATE

男女共同参画情報誌

2021・秋 VOL. 66

## もくじ

1~2	特集 ★女性つながりサポート事業
3	★月経は健康のバロメーター
4	★コロナ下で顕在化した男女共同参画の課題
5	★男女共同参画 NEWS
6	★ハツラツ！サークル「絵手紙 てまり」 ★相談窓口
裏表紙	はこだて男女共同参画フォーラム 2021 ★木村 泰子氏 講演会のお知らせ
1~5 下段	★函館市女性センターからのお知らせ 講座案内／おすすめ図書

【写真／「いっぴん」作品】解説はP1をご覧ください。

特

集

# 女性つながりサポート事業

「気分が落ち込み、孤独を感じる」「家族関係がうまくいかない」「収入が減り不安だ」…  
—長引く自粛生活などによる日常生活の様々な変化から、不安を感じていませんか？  
函館市では新型コロナウイルス感染症の影響により、様々な不安を抱える女性のための  
相談事業「つながりサポート事業」を実施しています。



## ①相談事業

資格を持った相談員がお話をお聴きし、必要な相談支援へ繋げるなど必要なサポートを一緒に考えます。

### つながりサポート相談室

**場所** 函館市女性センター  
(函館市東川町 11 番 12 号)

**相談日程** 毎週水曜日 13:00～18:30  
毎週木曜日 18:30～20:30  
※祝日、年末年始(12/29～1/3)を除く

**電話** 0138-84-8742

※面談相談をご希望の場合は、お電話、またはメールでご予約いただくとスムーズです。

**メール** <https://www.hakodate-josen/tsunagarisupport/>

相談用メールフォーム  
メールでの相談も  
お受けしています。



### 出張 まちかど相談室

学校帰りやお出かけの途中で気軽に立ち寄り、お話したり、相談したり…そんな場所です。心理士さんや助産師さんなどによる“こころとからだの相談”もできます。ぜひご利用ください。

**場所** 函館コミュニティプラザ G スクエアなど  
(函館市本町24番1号シエスタハコダテ4階)

**相談日程** 毎月第1・第3火曜日  
13:00～19:00

まちかど相談室 10・11月の予定

●10月の予定  
10/5・19(火) 函館コミュニティプラザ G スクエア

●11月の予定  
11/2・16(火) 函館コミュニティプラザ G スクエア

11/13(土) 函館市亀田交流プラザ  
(函館市美原1丁目26番12号)

@tsunagari2021 (Twitter)  
からも最新情報をご確認いただけます。



- ・生活や仕事の不安
- ・身体の不調
- ・イライラしてしまう
- ・子育ての悩み
- ・配偶者やパートナーからの暴力・暴言 など

1人で抱えこまないで、  
まずは話をしてみませんか？

**問合せ先** 函館市女性センター  
函館市東川町 11 番 12 号  
TEL: 0138-23-4188 Mail: info@hakodate-josen.com  
<https://www.hakodate-josen.com>

## ②居場所づくり

☺☺☺☺☺☺☺ ☺☺☺☺☺☺☺ ☺☺☺☺☺☺☺ ☺☺☺☺☺☺☺ ☺☺☺☺☺☺☺ ☺☺☺☺☺☺☺  
をご利用ください。

函館市女性センター内の、女性が安心して過ごすことができるフリースペースです。  
●休憩 ●読書 ●勉強 など、お気軽にご利用ください。

💡 ホットスペースを利用した女性のための交流会や、気軽に参加できるイベントも企画しています。

10/16(土) 14:00-15:30 ヨガセラピー体験 **受付中のイベント**

11/20(土) 14:00-15:30 ハンドマッサージ体験&手相占い /ちよこっと/

**申込方法** ホームページ、電話、または女性センター窓口へ  
TEL: 0138-23-4188  
ホームページ: <https://www.hakodate-josen.com/subscription/>

### 〈表紙写真について〉

表紙は、函館市女性センターで活動している手芸サークル「いっぴん」の手作り布小物の作品です。

このサークルは、バッグやポーチ、コースター、パッチワークなど、布を使ったさまざまな小物を作るサークルです。

会員それぞれが、作りたい物の材料を持ち寄り、月に数回活動しています。

### 〈本紙タイトル「マイセルフ」について〉

女性と男性がそれぞれの個性と能力を発揮できる豊かな社会を築いていくための始まりであり、すべては「わたしがわたし自身であること」そんな思いをのせて、2000年の秋号から、この男女共同参画情報誌は「マイセルフ」と命名されました。

## 函館市女性センターからの お知らせ



### 函館市女性センター

〒040-0042 函館市東川町11番12号  
〈電話〉0138-23-4188 〈FAX〉0138-23-4189

開館時間/9:00～21:00 休館日/日・祝日・年末年始(12/29～1/3)

●ホームページをごらんください 検索 函館市女性センター

**生理用品の提供**

生理用品の購入にお困りの方へ、下記施設では生理用品をお渡ししています。

**相談窓口など**

生理用品を“袋ごと”お渡ししています。

▶ **つながりサポート相談室**

**所在地** 函館市女性センター

▶ **まちかど相談室**

**所在地** ①函館コミュニティプラザ G スクエア  
②函館市亀田交流プラザ

…詳細は、本誌 P1 「①相談事業」をご参照ください。

※事前に電話や Twitter のメッセージでご連絡いただくとスムーズです。

TEL.23-4188(函館市女性センター) / Twitter @tsunagari2021

▶ **女性相談室**

▶ **ひとり親家庭サポート・ステーション**

**所在地** ①函館市東雲町 4 番 13 号  
函館市役所本庁舎 2 階 子育て支援課内  
②函館市美原 1 丁目 26 番 8 号  
函館市亀田支所内

**開設時間** 月～金曜日 8:45～17:30  
※土、日、祝日、年末年始(12/29~1/3)を除く

**施設トイレなど**

生理用品の“小分けセット”を設置しています。

▶ **函館市女性センター 1階玄関/2階・3階トイレ**

**所在地** 函館市東川町 11 番 12 号

**開設時間** 月～土曜日 9:00～21:00  
※祝日、年末年始(12/29~1/3)を除く

▶ **函館総合福祉センター(あいよる 21) 3階**

- ①函館市社会福祉協議会 窓口
- ②ファミリー・サポート・センター 窓口
- ③女子トイレ

**所在地** 函館市若松町 33 番 6 号

**開設時間** 月～金曜日 8:45～17:30  
※土、日、祝日、年末年始(12/29~1/3)を除く

▶ **函館市亀田交流プラザ 1階女子トイレ**

**所在地** 函館市美原 1 丁目 26 番 12 号

**開設時間** 9:00～22:00  
※年末年始(12/29~1/3)を除く

▶ **ハローワーク函館 1階・2階女子トイレ**

**所在地** 函館市新川町 26 番 6 号  
函館地方合同庁舎分庁舎

**開設時間** 月～金曜日 8:30～17:15  
※土、日、祝日、年末年始(12/29~1/3)を除く

**設置されている生理用品は、ご自由にお持ちください。**

**アンケートにご協力ください**

新型コロナウイルスの影響による経済的理由などから生理用品を購入できない「生理の貧困」が問題になっています。函館市では市民の皆様から生理に関する困りごとなどの現状をお聞きし、どのような支援が必要なのかを考えるためのアンケート調査を実施していますので、調査へのご協力をお願いいたします。



あなたの声をお聞かせください!

<https://forms.gle/rfsvkH7q8V16yy966/>

【現在まで、アンケートには下記の意見等が寄せられています。】

- ・「大きなサイズを使いたくても、小さいサイズのもので我慢することもある。」
- ・「生理用品や鎮痛剤にかかる費用は、子どもの分も含めると負担が大きく感じる。」
- ・「生理痛が酷くても周りに理解されない。職場で毎月痛みを我慢することが辛い。」
- ・「収入が無く、生理用品の購入を躊躇する。」

**講座案内**

学 = 学習講座 文 = 文化・教養講座 料 = 料理教室 相 = 相談関連

次頁に続きます→

開催月	講座・教室名等	実施予定日・時間・(回数)	対象・定員	受講料等	受付開始日時
10月	学 就職のためのパソコン講座「エクセル」8回コース	10月1日～11月19日(毎金) 午後6時30分～8時(連続8回)	求職者6名	無料	受付終了
	料 子どものおやつは手作り! おうちでスイーツ①	10月2日(土) 午後1時30分～3時30分	12名	材料費 800円	受付終了
	料 家族の健康のために からだに優しい料理(秋)	10月13日(水) 午前10時～12時	12名	材料費 1,200円	受付終了
	料 握って味わう にぎり寿司体験教室	10月18日(月) 午前10時～12時	12名	材料費 2,000円	受付終了
	料 緑茶と一緒に食べたいおやつ 日本のお菓子「練り切り」	10月28日(木) 午後1時30分～3時30分	12名	材料費 1,000円	受付中
	11月	学 子育て支援パパママ講座「手遊び」でコミュニケーション	11月6日(土) 午前10時～12時	0歳～未就学児と保護者 10組20名	無料

※新型コロナウイルス感染拡大防止のため、以下の項目をご理解の上、参加申込ください。

・講座開催中は、マスクの着用をお願いします。 ・当日、咳や発熱等の体調不良がある方のご参加はご遠慮いただきます。

### ③ マイセルフ

#### ▶ 月経は健康のバロメーター

月経は、心と体の健康状態をはかる1つのものさしです。心や体からのサインを逃さないよう、自身の月経の状態を知っておくことが大切です。

#### POINT① 基礎体温を測ってみましょう

基礎体温とは、眠っていて心もからだも安静にしているときの体温のことです。基礎体温を測ることで、排卵や妊娠に関する情報を得ることができます。

- ① 専用の婦人体温計を準備する
- ② 起床後、すぐに横になったままで測る  
→ 体温計を“舌の下”に入れて測る

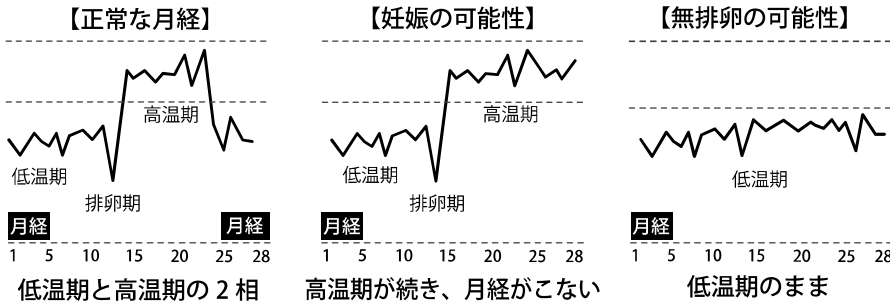

高温期の体温は、低温期と比べて“約0.3～0.5度”ほど高くなるのが一般的です。体調等により基礎体温のパターンが変わることもあります。

#### POINT② PMS (月経前症候群) とは…?

月経前の3～10日の間続く精神的あるいは身体的症状で、月経が開始すると軽快または消失するものがあります。排卵や月経時の急激な女性ホルモンの変動によって引き起こされるといわれています。

##### 《精神的症状》

- イライラする
- 泣きたくなる
- ポーっとする
- 怒りっぽい
- 情緒不安定になる
- 憂鬱な気分になる
- 落ち着かない
- 家族や身近な人に やつ当たりしてしまう
- 集中できない

##### 《身体的症状》

- 乳房のはり・痛み
- 肌あれ・にきび
- 体重増加
- 下腹部のはり
- 眠気または不眠
- 疲れ・だるさ
- 頭痛・頭の重い感じ
- 腰痛
- むくみ
- のぼせ

#### 💡 PMS と上手に付き合うには？ → ライフスタイルの改善を！

乱れたライフスタイルはPMSだけでなく、様々な体の不調や病気の原因にもなります。

- ① バランスの良い食事を取る
- ② アルコール・塩分・カフェインの摂取を控える
- ③ 軽い有酸素運動をする
- ④ リラックスする時間をつくる
- ⑤ 自身のPMSの症状や時期を知る

症状が酷く、会社や学校を休まなければならないくらい辛かったり、日常生活に影響がある場合には、婦人科の医師に相談することをおすすめします。

自分に合った対処法を見つけていくことが大切です。

函館市女性センターからのお知らせ

開催月	講座・教室名等	実施予定日・時間・(回数)	対象・定員	受講料等	受付開始日時
11月	学 佐藤国男のライフワーク拜見 山猫博士のおもしろ講座①②	①11月8・15日(月) ②22日・29日(月) 午後1時30分～3時(各連続2回)	各24名	無料	10月7日(木) 午前10時より(抽)
	相 女性の精神科医による 女性のためのこころとからだの相談	11月10日(水) 午後2時～4時(1人30分)	女性4名	無料	10月8日(金) 午前10時より
	学 被災地支援に活かすための 災害ボランティアを知る講座	11月13日(土) 午後1時30分～3時	24名	無料	10月11日(月) 午前10時より(抽)
	料 子どものおやつは手作り! おうちでスイーツ②	11月27日(土) 午後1時30分～3時30分	12名	材料費 800円	10月27日(水) 午前10時より(抽)
12月	料 「さ・し・す・せ・そ」をベースに 自家製「調味料」教室	12月3日(金) 午後1時30分～3時30分	12名	材料費 1,000円	11月2日(火) 午前10時より(抽)
	学 子育て支援パパママ講座 生きる力を育てる「色」の講座	12月4・11日(土) 午後1時30分～3時(連続2回)	24名	材料費 500円	11月4日(木) 午前10時より(抽)
	文 大人のクラフト体験 羊毛フェルト教室	12月7・14日(火) 午前10時～12時(連続2回)	10名	材料費 700円	11月8日(月) 午前10時より(抽)

▶コロナ下で顕在化した男女共同参画の課題

新型コロナウイルス感染症の感染拡大は、女性の生活や雇用に大きな影響を与えており、男女共同参画・ジェンダー平等の遅れが改めて顕在化しました。緊急事態宣言発出等の影響は、飲食・宿泊業等のサービス業を直撃し、非正規雇用労働者を中心に雇用情勢が急速に悪化すると同時に、経済的・精神的DV、ひとり親世帯、女性の貧困等が可視化され、課題として改めて社会に共有されました。

■労働市場への影響

雇用の推移では、緊急事態宣言が発出された令和2年4月に大幅に雇用者数が減少しており、女性は74万人、男性は34万人の減少と、女性の減少幅は男性の約2倍となりました。(図1)

図1【就業者数の推移】

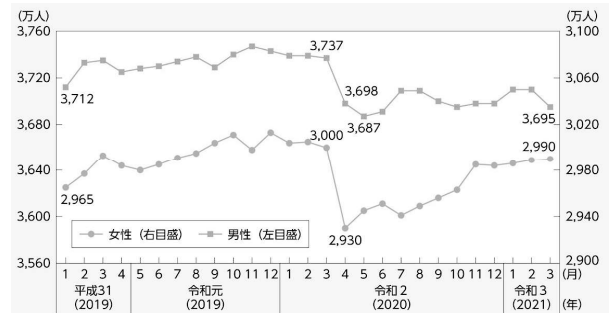

■DV相談件数の推移

コロナ下の生活不安やストレス、外出自粛による在宅時間の増加等によって、女性に対する暴力の増加や深刻化が懸念されています。全国の配偶者暴力相談支援センターとDV相談プラスに寄せられた令和2年度のDV相談件数は、前年度の約1.6倍に増加しました。(図2)

図2【DV(配偶者暴力)相談件数の推移】

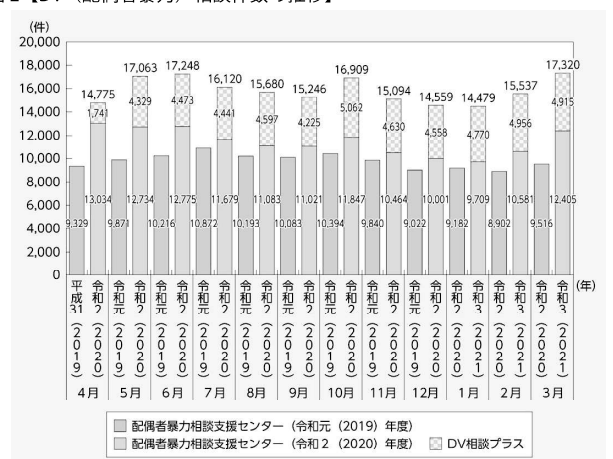

■ひとり親世帯等の状況

日本のひとり親世帯の86.8%は母子世帯です。母子世帯は平均年間就労収入が200万円であるなど経済的に厳しい状況に置かれることが多くなっています。家計が厳しい状況にある世帯は、ひとり親世帯に限りません。女性の収入が1割以上減った家庭では、5世帯に1世帯で食費の切詰めを行っており、1割弱が公共料金等の滞納をしているとの結果も出ています。(図3)

図3【女性の収入減少の有無別、家計のひっ迫度】



家計が厳しい状況にあるのは、ひとり親世帯に限りません。例えば、コロナ下で経済的な理由により生理用品を購入できない「生理的貧困」は、女性の健康や尊厳に関わる重要な課題です。

このように、ひとり親世帯や若年女性、単身女性など、様々な困難を抱える女性に寄り添う、多様な支援の必要性が高まっています。

図1・2・3 (出典：令和3年度男女共同参画白書(内閣府))

★都合により、日程等の変更が生じる場合がございますので、予めご了承願います。 ※土曜ぶちサロンには託児サービスはありません。

開催月	講座・教室名等	実施予定日・時間・(回数)	対象・定員	受講料等	受付開始日時
1月	冬休み・親子でチャレンジ オリジナルキャンドル教室	1月6日(木) 午前10時~12時	小学生と保護者 10組20名	材料費 1組800円	12月6日(月) 午前10時より(抽)
	オンラインの時代に対応するために 初心者のためのZoom講座	1月18日(火) 午後6時~8時	6名	無料	12月16日(木) 午前10時より(抽)
	多様性を認められる職場づくりのために LGBTとハラスメント講座	1月20日(木) 午後6時30分~8時	24名	無料	12月20日(月) 午前10時より(抽)
2月	世界で人気の料理「ウクライナ」編 簡単「ボルシチ」を作ろう!	2月2日(水) 午前10時~12時	12名	材料費 1,000円	1月6日(木) 午前10時より(抽)
	女性の弁護士による 女性のための法律相談	2月2日(水) 午後2時~4時(1人30分)	女性4名	無料	1月5日(水) 午前10時より
	高齢者のためのスマホ講座 ①アンドロイド ② 아이폰	①2月8日 ②2月15日(火) 午前10時~12時	各20名	無料	1月11日(火) 午前10時より(抽)
3月	「問い」づくりから始める ファシリテーション講座	3月5・12・19日(土) 午後2時~3時30分(連続3回)	24名	無料	2月4日(金) 午前10時より(抽)

## ⑤ マイセルフ

### ■男女共同参画 NEWS

#### ①「パートナーシップ制度導入検討に関する意見交換会」を開催しました。

令和3年6月24日（木）に函館市役所本庁舎8階会議室において、「パートナーシップ制度導入検討に関する意見交換会」を開催しました。

この意見交換会は、法律婚が認められていない同性カップルの生きづらさの解消を図るため導入を検討しているパートナーシップ制度について、性的少数者やそのご家族の方から意見を伺うため、市が開催したものです。

当日は、性的少数者当事者の方10名とご家族の方1名に参加していただき、パートナーシップ制度に期待することのほか、これまで経験したことや家族との関係などについてお聞きしました。その一部をご紹介します。

#### ◆これまで経験したこと

- ・学生時代、自分のセクシュアリティについて知られると、自分だけではなくきょうだいもいじめられるのではないかと考え、友達にも打ち明けることができなかった。男女別に分けられる保健体育の授業や制服も嫌だった。学校に相談できる場所や啓発ポスターが1枚でいいので、掲示してくれたら良いと思う。
- ・家族の理解がなく、家族関係が悪化した。
- ・本人確認書類の性別と見た目の性別が異なり本人ではないと判断され困った。
- ・自分のことを家族にも友達にも話せない。
- ・同性同士で部屋を探すとき、不動産屋でまずどのような関係かと聞かれる。異性同士のカップルの10倍は努力しなければならない。

#### ◆パートナーシップ制度に期待すること

- ・パートナーシップ制度により、LGBTQフレンドリーなまちになって欲しい。
- ・今まで性的少数者の存在を知らなかった人たちに、当事者が身近にいることを知ってもらうためきっかけになる。
- ・この制度があるだけで行政が存在を認めてくれたという安心感がある。

#### 〈意見交換会概要〉

日時：令和3年6月24日（木）18：30～

参加者：性的少数者当事者の方および家族の方（11名）/ 函館市パートナーシップ制度検討委員会委員（8名）/ 市職員（3名）

#### ◆これからの函館のまちに望むこと

- ・性別違和に悩む子ども達に寄り添ってあげられるような社会、みんな違って当たり前、子ども達が堂々と自分らしく生きていけるまちになって欲しい。
- ・多様なカップルや家族が認められるまちになれば、素敵だと思う。
- ・パートナーシップ制度やLGBTQという言葉が広がり、大人の意識が変わると子どもたちも住みやすくなると思う。

#### ②「パートナーシップ制度に関する市民との意見交換会」を実施します。

パートナーシップ制度は令和4年度（2022年度）の導入を目指し、検討を進めています。制度素案について、市民との意見交換会を実施しますので、ぜひご参加ください。

開催日時：令和3年11月3日（水・祝）13：30～15：30

開催場所：函館コミュニティプラザGスクエア  
（函館市本町24番1号シエスタハコダテ4階）

申込方法：当日会場へお越しください。（定員50名/先着順）

#### 【お問合せ先】

函館市市民部市民・男女共同参画課

TEL 0138-21-3470 FAX 0138-23-7173

Mail danjokyodo@city.hakodate.hokkaido.jp

函館市女性センターからのお知らせ

おすすめ図書

#### マインドトーク

みたらし加奈／著  
楳ハガツサックス／発行



#### マンガでわかる LGBTQ+

パレットーク／著  
ケイカ／イラスト  
楳講談社／発行



SNSで注目を集める臨床心理士・みたらし加奈初の心理学エッセイ。Youtubeチャンネル「わがしChannel」のKANAとしても人気の彼女が、LGBTQ、いじめ、ジェンダーギャップ、家族・友達・パートナー・職場の人との人間関係など、自身の体験を包み隠さず伝えながらメンタルヘルスの整えていく。（出版社紹介文より）生きる選択肢を広げるためにも有効な“マインドトーク”。自分のことと対話してみませんか？

「LGBTQ+の“T”とはなにか説明できますか？」「友人にカミングアウトされた時に、どうすればいいか考えたことがありますか？」「知らなかった」を言い訳にして、誰かを傷つける時代を終わらせよう――。

本書は、今更聞けないLGBTQ+の基本から最新の情報、お互いにできることまで、マンガを読みながら楽しく学ぶことができます一冊です。なんとなく興味がある人にも、詳しく知りたい人にもぴったりのLGBTQ+入門書、ぜひ一読を！

※女性センターでは、この他にも男女共同参画やジェンダー問題に関する本や資料を多数揃えています。ぜひご利用ください。

「ハツラツ！サークル」では日頃、女性センターで活動している団体の活動状況などを紹介します。



会員数 / 6名(令和3年9月現在)  
 活動場所 / 函館市女性センター  
 活動日 / 月2回月曜 午前10時30分～12時  
 会費 / 1,000円(都度)  
 講師 / 日本絵手紙協会 公認講師  
 丸山 和子  
 問合せ / 塚脇恵子(090-3115-1183)

## 《芸術・文化》 絵手紙 てまり\*

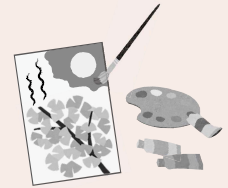

### 会員募集中！

絵手紙 てまりは、月に2回楽しく活動しています。  
 形式にとらわれず、《自由に》《心のまま》描く絵手紙は、絵の上手さに関係なく、どなたでも楽しみながら続けることができます。

“ヘタでいい”“ヘタがいい”をテーマに、一緒に絵手紙を楽しみながら、柔軟な心と脳を保ち続けませんか？興味のある方は、お気軽に見学に来てください。

### 相談窓口

配偶者からの暴力、家庭生活、困りごと、悩みごとなど、お気軽にご相談ください。

#### 函館市女性センター

●DV・虐待・離婚相談 ●働く女性の悩み相談  
 火・木曜日 午前10時～午後3時  
 水・金曜日 午後6時30分～8時30分  
 Tel. 23-4188

#### 女性相談室

(函館市配偶者暴力相談支援センター)  
 [市役所本庁舎2階] Tel. 21-3010  
 [亀田支所] Tel. 45-5481  
 月～金曜日 午前8時45分～午後5時30分

#### ひとり親家庭サポート・ステーション

[市役所本庁舎2階] Tel. 21-3193  
 [亀田支所] Tel. 45-5481  
 月～金曜日 午前8時45分～午後5時30分

#### 函館・道南 SART

●性暴力被害者相談 Tel. 85-8825  
 月～金曜日 午前10時～午後5時

#### マザーズ・サポート・ステーション

(函館市子育て世代包括支援センター)  
 ●妊娠 ●出産 ●子育て  
 [函館市子ども未来部母子保健課]  
 Tel. 32-1565  
 月～金曜日 午前8時45分～午後5時30分

#### ウィメンズネット函館

月～金曜日 午前10時～午後5時  
 Tel. 33-2110

#### 家庭生活相談(電話および面談)

[家庭生活相談カウンセラークラブ]  
 ●女性センター Tel. 23-4188  
 月・金曜日 午前10時～午後3時  
 火・木曜日 午後6時30分～8時30分(電話のみ)  
 ●湯川支所 Tel. 57-6161  
 火曜日 午前10時～正午  
 ●亀田支所 Tel. 45-5581  
 木曜日 午後1時～3時  
 ●ふらっと Daimon 内 Tel. 84-8740  
 火曜日 午後1時～3時  
 水曜日 午前10時～午後3時(第3水曜休み)  
 木曜日 午前10時～正午

#### 配偶者暴力相談支援センター

[渡島総合振興局環境生活課]  
 Tel. 47-5789  
 月～金曜日 午前9時～午後5時

#### 道立女性相談援助センター

月～金曜日 午前9時～午後5時  
 Tel. 011-666-9955

#### 北海道警察函館方面本部

●相談センター #9110  
 ●緊急時は(110番)へ

#### 函館被害者相談室

水曜日 午前10時～午後3時  
 Tel. 43-8740

#### 女性の人権ホットライン

[函館地方務局] Tel. 0570-070-810  
 月～金曜日 午前8時30分～午後5時15分

毎月1回配信中！

### 函館市男女共同参画メールマガジン Hakodate☆かがやきネット



配信をご希望の方は、  
 どうぞ、ご登録ください！

女性センターで行われている講座やイベント、職場や家庭での男女共同参画(ワーク・ライフ・バランスなど)のエッセンス、講演会や書籍の紹介、内閣府からのお知らせなど、男性と女性がともにいきいきと暮らすためのお役立ち情報を、誰もが気軽に読むことができる内容にしたものです。



QRコードから  
 簡単アクセス！

HAKODATE 男女共同参画情報誌  
 マイセルフ 2021・秋 Vol.66  
 令和3年(2021年)9月発行

企画・編集 / 函館市女性センター

発行 / 函館市市民部市民・男女共同参画課  
 〒040-8666 函館市東雲町4番13号  
 TEL. 0138(21)3470 FAX. 0138(23)7173  
 E-mail : danjokyodo@city.hakodate.hokkaido.jp



# “ちがいを認め合って 共に生きる” ～みんなの学校からみんなの社会へ～

*Yasuko Kimura*



オンライン  
ライブ配信

新型コロナウイルス  
感染対策として  
オンライン開催  
とします。

2021年

10月30日 土

14:00～15:30

※講演会の様子は11/4(木)～11/17(水)の間  
アーカイブ配信を行います。(※要申込)

アーカイブ配信視聴会

【会場】 函館市民会館 大会議室  
【日時】 2021年11月14日(日) 13:30～15:00  
【定員】 50名(先着順)

下記申込書またはメールフォームからお申し込みください。

申込  
方法

【電話】 0138-21-3470 (受付：平日 8:45～17:30)

【FAX】 0138-23-7173 【メールフォーム】

【申込締切】10月25日(月)



主催

はこだて男女共同参画フォーラム実行委員会

函館家庭生活カウンセラークラブ、函館市町会連合会女性部、一般財団法人函館YWCA、国際ソロプチミスト函館、函館市社会学級生連絡協議会、函館認知症の人を支える会、公益社団法人北海道看護協会道南南支、函館市学童保育連絡協議会、函館商工会議所女性会、一般社団法人函館青年会議所、公益社団法人函館法人会青年部会、一般社団法人北海道中小企業家同友会函館支部女性部マルメロの会、函館市亀田商工会女性部、函館東商工会女性部、函館市南茅部女性団体連絡協議会、にっぽん生活文化楽会、函館市各種団体連絡協議会、函館市女性会議、函館市

後援

渡島教育局、函館市教育委員会、函館市PTA連合会、北海道新聞函館支社、函館新聞社  
NHK函館放送局 HBC函館放送局 STV函館放送局 FMいるか NCV函館センター

参加 申込 書	参加者氏名		所属団体等	
	連絡先	TEL	参加方法 (○をつける)	10/30 オンラインライブ配信
	メール(オンライン参加の場合)			11/14 アーカイブ視聴会in市民会館

※ご記入いただいた個人情報は当事業の実施・運営にのみ利用いたします。