

広報 函館市 はこだて

■今月の主な内容

- 新春を迎えて 函館市長 工藤 壽樹・・・2P
- 新年のご挨拶 青森市長 小野寺 晃彦・・・3P
- 函館市成人祭・・・・・・・・・・・・・・4P
- 年末年始の業務案内・・・・・・・・・・・・5P
- 函館市の台所事情・・・・・・・・・・・・・・5P
- 税に関する手続きについて・・・・・・・・・・6P
- 「働きたい」あなたを応援します・・・・・・7P

函館市ホームページ
ツイッター
市政広報テレビ番組
市政広報ラジオ番組

<http://www.city.hakodate.hokkaido.jp/>
@Hakodate_PRで市政情報を配信中です。
STV 毎週土曜日11:54
HBC 月～金曜日10:50
FMいるか 月～金曜日8:20、17:40の2回

1 平成30年
2018
No.946

災害緊急情報やJアラート情報を配信 函館市ANSINメール
消防や災害など緊急性の高い安心安全情報や市政情報を電子メールで配信しています。hkd-ansin@kml.jpへ空メールを送信または右のQRコードで配信登録できます。



新しい年に願いを込めて



12月9日、桔梗児童館で「お楽しみ会」が開催され、幼児や小学生ら約130人が参加し、ビンゴゲームなどの催しを楽しみました。

オープニングイベントでは、郷土芸能・函館巴太鼓振興会のジュニアメンバーによる和太鼓演奏が披露されました。

会場全体が振動しているような力強い音色で、1年の締めくくりと、新年への期待を膨らませるのにふさわしい、勇壮な巴太鼓の響きに会場はおおいに盛り上がりました。

市内に27か所ある児童館は、乳幼児からの子どもたちが遊びやスポーツを通じて友達の輪を広げられる施設で、毎月、工夫を凝らした楽しい行事も開催しています。年始は1月4日(木)から開館しますので、親子や友人同士でご利用ください。

新年が市民の皆さんにとって健やかで笑顔に満ちた素敵な一年になりますように。

新春を迎えて

函館市長 工藤 壽樹



新年明けましておめでとう
ございます。

平成30年の新春を皆様とともにお迎えることができますことを心からお喜び申し上げます。

今年には北海道新幹線の開業から3年目を迎えます。私はこれまでの函館の再生に向けた各種施策に加え、「ポスト新幹線時代」のまちづくりとして、名実ともに魅力あるまちをめざし、函館の新たな可能性を広げる取り組みを進めています。

昨年、本町・五稜郭地区にオープンした函館コミュニティプラザ（Gスクエア）は、若者を中心に事前の予想を超える賑わいを見せ、周辺の商業施設などへの相乗効果も現れています。今年も、日吉町の福祉コミュニティエリ

アの介護施設などが順次オープンするほか、亀田地区における統合施設の建設工事が始まります。また、函館駅前・大門地区では、はこだてグリーンプラザ整備に向け、実施設を行うほか、函館駅前市有地等における宿泊・商業施設の建設が始まるなど、

今後も賑わいと活気のあるまちづくりに向けた取り組みを着実に進めてまいります。

一方で、我が国の総人口が減少するなか、本市も毎年3千人規模で人口減少が続いており、減少のスピードを少しでも緩やかにするため、施策に取り組む必要があることから、安心して子どもを産み育てられる環境や、経済的にも安心して暮らせる雇用環境の整備などの少子化対策のほか、子どもの貧困対策を含めた様々な分野で子育て世帯を支援してまいります。

また、大学等を卒業する若者の多くが市外へ転出していることから、若者が魅力を感じ

る雇用環境を作り出し、安心して生活ができるようにしていくかなければなりません。人手不足が深刻化するなか、労働生産性を向上させていくため、ITや人工知能（AI）などを導入し、企業経営の高度化を促進することに加え、IT企業の誘致などにより雇用の創出を図ってまいります。

さらに、人が住むところが多ばらで、空き家や空き店舗が目立つ町並みは寂れた印象になることから、まちの機能を集約化しなければなりません。特に観光のメッカでもある西部地区を多くの方々に住めるような良質な住宅地として再整備してまいりたいと考えております。

また、定住人口が減少するなか、経済の縮小を補うためには交流人口の拡大が重要となります。住む人や訪れる人を見て、歩いて、感じて楽しい町並みを整備し、まち全体を公園のようにする「ガーデンシティ函館」の実現に向けた市道や函館山遊歩道の整備など、目に見える形でまちの進化が実感できる取り組みを進めてまいります。

このほか、新幹線や高規格幹線道路、重要港湾、拠点空港がコンパクトに揃う「陸・

海・空の交通の要衝」としての利点を最大限に生かした取り組みを進めてまいります。



はこだて冬フェスティバル・八幡坂

冬季のイベントや食の限定メニューを一体的にPRするなど、観光誘客を図るとともに、インバウンド需要を取り込むため、経済界と連携し、LCCの新規就航をめざす取り組みを進めるほか、他都市にはない独特な町並みである直線的な坂と港、教会が織り成す風景を「恋人たちのまち」として国内外に発信してまいります。

また、本市は、道内一のクルーズ客船寄港地となっており、若松地区クルーズ船岸壁の整備を進めるとともに、客船の誘致に積極的に取り組むほか、新幹線や航空機との組み合わせによる利用拡大を図ってまいります。

に、食の魅力を生かしグルメのまちをめざす「食の産業化」を進めるほか、いつもイベントが開催され、賑やかで活気のあるまち「フェスティバルタウン」をめざすことに加え、次世代を担う子どもたちがまちに誇りと愛着を持って地域を支えていく「人づくり」も進めてまいります。

これからも住んでいる人も、訪れる人も、だれもがこのまちで過ごす時間を幸せに感じられるまちづくりを市民の皆様とともに進めてまいりますので、ご理解とご協力をお願い申し上げます。

結びにあたりまして、新しい年が皆様にとりまして、喜びと幸せに満ちたすばらしい年となりますことをお祈り申し上げます。

HP 函館市長 新春ご挨拶

■テレビ番組

市民ニュース（STVテレビ）

1月6日（土）午前11時54分

NCV（ケーブルテレビ）

1月1日（月）午前11時45分

■ラジオ番組

市民の時間（HBCラジオ）

1月1日（月）午前10時50分

市政だより（FMいるか）

1月1日（月）午後3時

ツインシティ
双子都市・青森市からのメッセージ

新春のご挨拶

青森市長 小野寺 晃彦



AOMORI-HAKODATE



函館市民の皆様、明けましておめでとうございます。

皆様におかれましては、夢あふれる輝かしい平成30年の新春を、さわやかに迎えのこととお慶び申し上げます。

また、平成元年3月に青函ツインシティ提携の盟約を結んで以来、文化・スポーツ・観光・経済等の幅広い分野において、青森市と積極的に交流いただいておりますことに對しまして、深く感謝申し上げます。

さて、昨年は、函館・青森の両市にとりまして、首都圏はもとより、北海道・東北地域における新たなビジネスチャンスをもたらした北海道新幹線の開業効果の持続を図るため、「青森県・函館観光キャンペーン（アフターD



青函連絡船メモリアルシップ八甲田丸

「C」の開催のほか、台湾やタイの旅行会社・メディアを招聘し、函館市・弘前市・八戸市・青森市の視察旅行を実施し、旅行商品の造成や情報発信に努めてまいりました。今後においても、こうした取り組みを一過性のものとはせず、常に新たな魅力を紹介していくことが重要であります。

港町として発展してきた函館市と青森市は、常に新しいことに挑戦する「進取の気性」に富んだ街で、かつ、多くの学生が学ぶ活力にあふれた街であり、その素養は十分に持ち合わせていることから、これまでの文化交流、観光振



青森ねぶた祭

興といった取り組みに加え、両市に所在する企業や、学生等の若者が手を携え、新たなアイデアを生み出し、それを実現し、市場に紹介していくなどといった経済・ビジネス面での交流の強化に努めてまいりたいと考えております。

青函ツインシティは、まもなく提携30周年を迎えますが、人口減少、少子高齢化が続く地方において、これまで以上に地域間交流・連携が求められており、函館市の皆様と、共に手を携え、魅力あふれる青函圏の構築に取り組んでまいりたいと考えておりますので、変わらぬ、ご支援、ご協力を賜りますよう、お願い申し上げます。

結びに、本年が皆様にとりまして素晴らしい一年となりますよう心から祈念申し上げます。また、新年の挨拶とさせていただきます。

HP **はこだて FOOD フェスタ**

2018年2月24日(土)25日(日)

1日目 11:00~20:00 2日目 10:00~16:00

会場 函館アリーナ メインアリーナ

「函館・道南の食」の魅力が大集結！食べ歩き、食べ比べも楽しいグルメイベント！

HP

函館市成人祭

日時 1月8日(月) 午後1時

会場 函館アリーナ

対象者 平成9年4月2日～平成10年4月1日に生まれた方

※ 進学などで住所を他都市に移している方も参加できます。

■祝賀行事(式典終了後～午後2時)

抽選会や新成人による企画などが用意されています。

詳しい内容は、公式HP (<http://www.hakodate20.com/>) をご覧ください。

※ ご来場の際は、なるべく公共交通機関をご利用ください。

お問合せ 生涯学習文化課 ☎21-3566



HP

「はたちの献血」してみませんか

冬は一年で最も血液が不足する時季です。血液センター(日乃出町23-8 ☎56-2218)または献血車を見かけたら、献血へのご協力をお願いします。

函館市年賀会

日時 1月4日(木) 午前11時

会場 ホテル函館ロイヤル

会費 1人3,000円

※ 会券をお持ちでない方は当日会場で受付します。

お問合せ 人事課 ☎21-3667

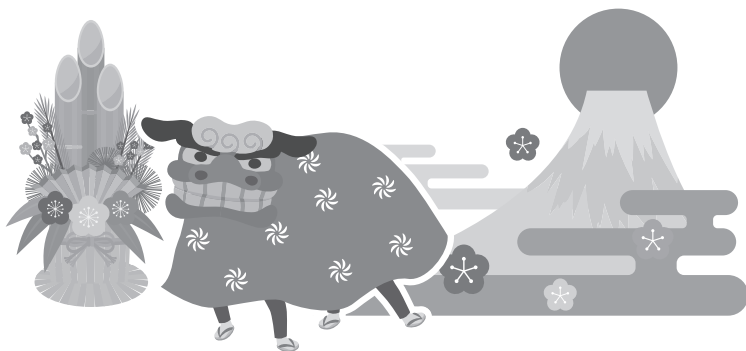

無火災を祈念して 函館市消防出初式

日時 1月5日(金) 午前10時

会場 函館アリーナ

※ 従前の会場と異なりますので、ご注意ください。

内容 オープニング、分列行進、はしご乗り、
消防音楽隊演奏など

お問合せ 消防本部庶務課 ☎22-2142

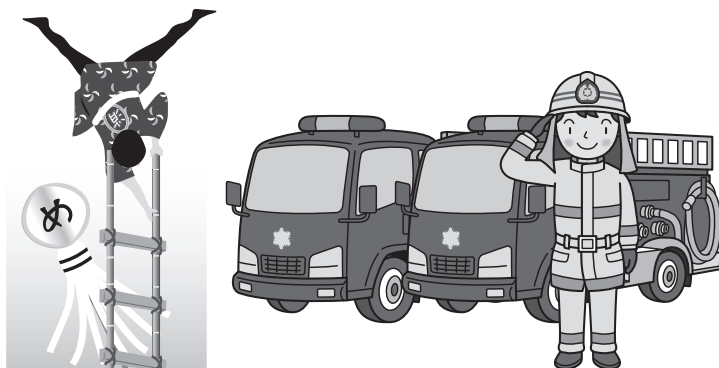

HP

はこだてみらい館 冬の企画展

2017 12.15 (金) ▶▶ 2018 2.25 (日)

まほうのゆうえんち

詳細はホームページへ ☎ <http://hakodate-miraiproject.jp>

はこだてみらい館 ☎26-6000 【休館日】1/1(月)

1月

はこだてキッズプラザで遊ぼう!!

1月ワークショップは冬休みの工作に
ぴったりのものがいっぱい!

2日(火)

15:30～

リップポップリ
を作るう

200円

7日(日)

15:30～

フラワー
アレンジメント
を作るう

300円

12日(金)

15:30～

ハーバリウム
を作るう

200円

4日(木)

15:30～

アロマストーン
を作るう

200円

8日(月)

15:30～

ステンド
スタンド
を作るう

200円

はこだてキッズプラザ ☎26-7000 【休館日】1/1(月), 1/24(水)

HP 年末年始の業務案内

年末年始の市役所業務・施設は、12月29日(金)から1月3日(水)まで休みます。平常業務は1月4日(木)からとなります。

ごみ・し尿収集

お問合せ 清掃事業課 (ごみ収集日カレンダー) ☎51-0796 (し尿収集) ☎51-9066

- ごみ収集 「ごみ収集日カレンダー」どおりに収集します。収集日の間隔が変則になっている場合がありますので、ご確認ください。紛失などでカレンダーをお持ちでない方は、清掃事業課へご連絡ください。
- ご自分でごみ処理施設に搬入するとき

| 受入施設 | 12月29日(金) 平常どおり | 12月30日(土) | 12月31日(日) | 1月1日(月) ～3日(水) | 1月4日(木) 平常どおり |
|---|--------------------|------------|------------|-------------------|------------------|
| 燃やせるごみ (日乃出清掃工場 ☎56-3819) | 8:45～17:00 | 8:45～14:00 | 8:45～14:00 | 休場します | 8:45～17:00 |
| 燃やせないごみ・粗大ごみ (七五郎沢廃棄物最終処分場 ☎56-0641) | | | | | |
| 缶・びん・ペットボトル (リサイクルセンター ☎56-3196) | 8:45～16:15 | 8:45～12:00 | 休場します | | 8:45～16:15 |
| プラスチック容器包装 (函館プラスチック処理センター ☎54-3554) | 9:00～16:30 | 9:00～12:00 | | | 9:00～16:30 |

■し尿収集 年末は12月29日(金)まで、年始は1月4日(木)から収集します。

函館市電

お問合せ 事業課 ☎52-1273

■年末年始運行ダイヤ

- ▷12月30日(土)=土日祝日ダイヤ
- ▷12月31日(日)～1月2日(火)=特別ダイヤ(20:00頃まで)
- ※ 31日深夜に初詣無料電車を運行します。
- ▷1月3日(水) 土日祝日ダイヤ

市内バス (函館バス ☎51-3137)

■年末年始運行ダイヤ

- ▷12月30日(土)=土日祝日ダイヤ
- ▷12月31日(日)=特別ダイヤ(20:00頃まで)
- ▷1月1日(月)=元日ダイヤ(17:00頃まで。一部運休路線あり)
- ▷1月2日(火)・3日(水) 特別ダイヤ(20:00頃まで)

HP 函館市の台所事情 『市の決算を一般家庭の家計に例えてみると…』

市では、財政の現状をもっと身近に感じてもらえるよう、“わかりやすく・簡単に”を心がけた「函館市の台所事情」を作成し、市役所1階iスペースで配布するほか、市のHPへ掲載しています。その内容を抜粋してお知らせします。

収入

給料(①)やパート収入(②)などの自分たちで稼いで得たお金だけでは足りないため、親からの仕送り(③)やローンの借入(④)に大きく頼らなければならず、苦しい状況です。

〈収入〉

| 市の28年度普通会計決算では | | 年収400万円の家庭の家計簿では | | | 割合 |
|----------------|---------|------------------|-------|------|-------|
| 項目 | 金額 | 項目 | 年額 | 月額 | |
| 市税 | 319億円 | ①給料 | 90万円 | 7万円 | 22.6% |
| 使用料・手数料等 | 203億円 | ②パート収入等 | 58万円 | 5万円 | 14.4% |
| 交付税、国・道支出金等 | 778億円 | ③親からの仕送り | 221万円 | 18万円 | 55.2% |
| 地方債 | 110億円 | ④ローン借入 | 31万円 | 3万円 | 7.8% |
| 合計 | 1,410億円 | 合計 | 400万円 | 33万円 | 100% |

支出

食費や医療費などの生活に必要な経費(⑤⑥⑦)が全体の約半数を占めており、自由に使えるお金の割合が少なく、厳しい台所事情です。

※ 市のHPには、28年度普通会計決算を基に分析し作成した「財政の現状」もあわせて掲載しています。

〈支出〉

| 市の28年度普通会計決算では | | 年収400万円の家庭の家計簿では | | | 割合 |
|----------------|---------|------------------|-------|------|-------|
| 項目 | 金額 | 項目 | 年額 | 月額 | |
| 人件費 | 176億円 | ⑤食費 | 50万円 | 4万円 | 12.6% |
| 扶助費 | 413億円 | ⑥医療費・保育料 | 117万円 | 10万円 | 29.7% |
| 公債費 | 159億円 | ⑦ローンの返済 | 45万円 | 4万円 | 11.4% |
| 投資的経費 | 132億円 | ⑧家の増改築、家電購入等 | 37万円 | 3万円 | 9.5% |
| 物件費、維持補修費 | 157億円 | ⑨光熱水費、生活雑費、修繕費等 | 45万円 | 4万円 | 11.3% |
| 補助費等 | 357億円 | ⑩その他 | 101万円 | 8万円 | 25.5% |
| 合計 | 1,394億円 | 合計 | 395万円 | 33万円 | 100% |
| 繰越金 | 16億円 | 翌年(翌月)への繰越 | 5万円 | | |

詳しいことは財政課(☎21-3530)へお問合せください。

税に関する手続きについて

**所得税等の確定申告会場が
税務署に開設されます**

申告書の作成には時間を要します。なるべくお早めにお越しください。会場が混雑している場合、受付を早めに締め切ることがあります。

また、確定申告書には申告する方や扶養親族の方などのマイナンバーの記載が必要です。

期間 2月16日(金)～3月15日(木)の午前9時～午後4時

※ 土曜・日曜・祝日は閉庁日のため受付なし。

会場 函館税務署(中島町37番1号) ☎31・3171

**確定申告などに必要な
証明書等について**

国民年金・国保・後期高齢者医療保険の保険料は、全額社会保険料控除の対象となり、所得税や住民税が軽減されます。確定申告等の際は忘れずに申告してください。

▽**国民年金保険料**

控除証明書は日本年金機構



から送付済みです。紛失された方は専用ダイヤル(☎0570・0003・004)にお問合せください。なお、昨年10月～12月にはじめて保険料を納付した方には、2月上旬に控除証明書が送付されます。

▽**国民健康保険料**

▽**後期高齢者医療保険料**

29年中に保険料を納付した方には、1月下旬に納付確認書を送付します。

お問合せ 国保年金課

(国保) ☎21・3154

(後期高齢) ☎21・3185

「医療費控除の明細書」添付が義務化されました

29年分の確定申告から、領収書の提出の代わりに、「医療費控除の明細書」の添付が必要となります。明細書には医療を受けた人ごと、病院・薬局ごとに医療費を合計して記載する必要があります。

国税庁のHPで医療費控除の明細書を作成できます。詳しいことは函館税務署へお問合せください。

年末調整関係書類の提出

※ 医療費の領収書は自宅で5年間保管する必要があります。

29年分の年末調整関係書類(総括表、給与支払報告書等)の提出期限は1月31日(水)です。

30年1月1日現在、函館市に住所がある方に対し、29年中に給与の支払いをした事業所は、金額の多少にかかわらず、給与支払報告書を函館市に提出してください。

※ 法人番号およびマイナンバーの記載が必要となります。

※ 住所・氏名・生年月日の誤記や記入漏れがないようご注意ください。

▽1月12日(金)までは市役所2階市民税担当窓口で受付

▽1月15日(月)から1月31日(水)までは市役所8階第3会議室で受付

▽また、期間中、東部4支所でも受付します。

お問合せ 税務室市民税担当 ☎21・3211

固定資産(償却資産)の申告

30年1月1日現在、函館市内に償却資産(会社や個人が事務所や工場・店舗などで事業に使用する、土地・家屋以外の資産)を所有している方

は、その内容を1月31日(水)までに申告してください。

お問合せ 税務室資産税担当 ☎21・3231

本人確認について

マイナンバーを記載した申告書を提出する際には、申告者ご本人の本人確認書類の提示または写しの添付が必要です。

(例)

▽マイナンバーカード

▽マイナンバー通知カード+運転免許証、公的医療保険の被保険者証など

※ 詳細につきましては、それぞれの提出先にお問合せください。

給与支払報告書等の 電子申告ができます

市では地方税ポータルシステム(ELTA X(エルトックス))を導入しており、自宅や事業所のパソコンからインターネットを利用して申告ができます。

給与支払報告書の提出のほか、法人市民税・固定資産税(償却資産)の申告が可能です。詳しいことは(一社)地方税電子化協議会(☎0570・081・459)のHPをご覧ください。
HP <http://www.eltax.jp/>

HP 高齢者インフルエンザ予防接種の費用助成を延長します

期間 1月31日(水)まで

対象 函館市に住民登録があり、29年12月31日現在で65歳以上、

または60～64歳で身体障害者1級相当の内部障がい・免疫機能障がいを有する方

実施場所 市内委託医療機関(医療機関により終了済みの場合があります。事前に要予約)

自己負担 1,500円

※ 生活保護受給世帯を除く29年度市民税非課税世帯の方は自己負担免除

お問合せ 保健予防課 ☎32-1547

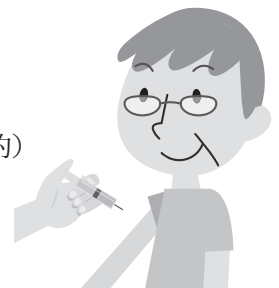

小児慢性特定疾病児童等自立支援事業 療育支援講演会

「1型糖尿病と仲良くなろう」 講師：母坪 智行氏（さっぽろ小児内分泌クリニック院長）



慢性疾患と共に生きていく子ども達の成長を見守り続ける傍ら、小児内分泌疾患や小児1型糖尿病に関する専門著書を多数執筆され、道内外でのセミナー等の講師として活躍されている母坪智行氏を講師に迎え、講演会を開催します。

日時 1月21日(日) 午後1時～3時（受付は午後0時半～）

会場 総合保健センター

定員 80人（申込順）

お申込み・問合せ 1月10日(水)までに電話で、母子保健課（☎32-1533）へ。

『働きたい』あなたを応援します

市役所1階に『しごと相談コーナー』

ハローワークの職業相談員が職業相談・職業紹介を行うほか、求人検索パソコンも用意しています。

利用時間 市役所開庁日の

午前8時45分～午後5時15分

お問合せ 同コーナー ☎21-3115



シルバー人材センターの新入会員を募集

あなたの豊富な経験と知識を活かして一緒に働きませんか？市内に在住する60歳以上の健康で働く意欲のある方ならどなたでも登録できます。

主な仕事内容 家事手伝い、清掃、除草、

タイヤ交換、軽易な大工作業、刃物研磨

登録説明会 毎月第3水曜日の午後1時半から、

あいよる21を会場に開催します。

お問合せ 同センター ☎26-3555



女性の再就業を支援します

市では退職後のブランクがある女性向けに、在宅ワークや就職のための支援を行っています。

※ 託児サービスあり

お問合せ (株)フレアコンサルティング

(函館市受託事業者) ☎83-8281



『就職につながるパソコン講座』

事務で活かせるパソコン基礎講座で、参加料・テキスト代は無料です。

日時 ▷ワード=1月16日(火)▷エクセル=1月17日

(水)・23日(火)▷パワーポイント=1月24日(水)▷エク

セル活用=2月6日(火) いずれも午後1時～5時

会場 北海道国際交流センター（元町14-1）

対象・定員 15～39歳の求職者・7人（申込順）

お申込み・問合せ 1月10日(水)までに電話で、はこだて若者サポートステーション（☎22-0325）へ。

函館市嘱託職員の募集

採用業務 交通指導員、母子保健等保健師業務、児童館児童厚生員 など

試験案内・申込書の配布

1月5日(金)から、市役所1階iスペースと各支所ロビーに備え付けて配布します。（土・日・祝日は市役所地下宿日直室にて配布のみ行います）

※ 市のHPからダウンロードできます。郵送での書類請求は不可。詳細は試験案内で確認ください。

受付期間（郵送のみ）1月5日(金)～12日(金)【消印有効】

第1次試験 1月28日(日) 亀田中学校

お問合せ 人事課 ☎21-3667

『介護職員初任者講習』

資格取得と介護分野への就職をめざした講習で、最終日にハローワーク主催の合同企業説明会・面接会を開催します。

日程 1月22日(月)～3月1日(木)

※ 土・日・祝日を除く

会場 臨海研究所（大町13-1）

対象・定員 ハローワークに就職

登録した55歳以上の方・15人

※ 1月15日(月)に選考会を兼ねた説明会があります。

お申込み・問合せ 1月11日(水)までに電話で、日建学院札幌校（☎011-251-6010）へ。



講座・教室案内

☉は「まなびっと広場」選択科目です。
 ㊦は施設の休館日です。

●あいよる21＝総合福祉センター（22-6262・若松町33-6）
 ●ふるる函館＝青少年研修センター（23-5961・谷地頭町5-14）

| 講座・教室名 | 日時・会場 | 対象 | 定員 | 費用 | 申込み・問合せ(☎)など | |
|---|--|---|---|----------------------|---|---|
| ④観光客とのコミュニケーションに 覚えておきたい「実用英会話」 | 2月1日～3月22日の木曜日(全8回) 午後1時半～3時 ●女性センター | 市内在住・在勤の 男女 | 50人 (申込順) | 無料 | 1月9日午前10時から 電話または直接申込み | |
| ④女性の活躍推進 チャレンジ起業塾 | 2月7日～2月28日の水曜日(全4回) 午後6時半～8時 ●女性センター | | | | 1月5日午前10時から 電話または直接申込み | |
| 女性の弁護士による 「女性のための法律相談」 | 2月7日 午後2時～4時(1人30分) ●女性センター | 市内在住・在勤の 女性 | 4人 (申込順) | | 1月12日午前10時から 電話または直接申込み | |
| 月に一度の昼食会 東川リビング | 2月8日 午前10時半～午後0時半 ●女性センター | 市内在住・在勤の 男女・親子 | 30人 (申込順) | 材料費 300円 | 1月11日午前10時から 電話または直接申込み | |
| 土曜ぶちサロン ①絵本の読みきかせ等 ②親子リズム遊び ③ペーパーマッサージ | ①2月3日・17日 午前10時半～11時半 ②2月10日 午前10時半～11時半 ③2月24日 午前10時半～正午 ●女性センター | ①未就学児と保護者 ②1～3歳の子と保護者 ③2か月～1歳未満の 子と保護者 | ①なし ②③各10組 | ①②無料 ③教材費 200円 | ①直接会場へ ②③電話または直接申込み | |
| 運動教室 | 初めてのエアロビクス | 18歳以上の市民 | 各50人 (抽選) | 各1,600円 | 1月8日・10日～14日の午前 9時～正午・午後1時～4時 半・午後5時半～8時半に健 康増進センター(総合保健セ ンター4階)で直接申込み ※8・14日の受付は午後4時 半まで | |
| | 初心者のための 健康体操教室 | | | | | 健康増進センター (32-1511 ㊦火曜日) ※電話申込み不可 ※1人につき、各曜日1講座ま で受講可能 ※初めての参加者を優先 ※トレーニングマシンコース の所要時間は2時間 ※受講料は、当選後1月17日 ～22日に納入(未納者は当選 無効) |
| | 簡単ヨガ教室 | | | | | |
| | ゆったりストレッチ教室 | | | | | |
| | 初心者のための トレーニングマシンコース | | ①2月7日～3月28日の水曜日(全8回) 【午前】9時15分【午後】1時15分 ②2月2日～3月23日の金曜日(全8回) 【午前】9時15分【午後】1時15分 ●健康増進センター | 各20人 (抽選) | | |
| 生活習慣病予防教室 「脂質異常症の予防」 | 1月31日 午後1時半～2時半 ●総合保健センター | 1年以内に健康診査 を受けた方 | なし | 無料 | 1月30日までに電話申込み | 健康増進課(32-2216) |
| 食品衛生責任者実務講習会 | 1月24日 ①午前10時～正午②午後2時半～4時半 ●総合保健センター | 食品衛生責任者と して従事している方 | 各30人 (申込順) | 3,400円 | 1月15日までに直接、 FAXまたは電子メールで申込み | 函館食品衛生協会 (55-6898) |
| 食品衛生責任者養成講習会 | 2月1日 午前10時～午後5時 ●ホテル函館ロイヤル | 18歳以上の方 | 130人 (申込順) | 6,600円 | 1月26日までに直接、 FAXまたは電子メールで申込み | |
| もの忘れカフェ 「高齢者を取りまく交通事情について」 | 1月20日 午後1時半～2時10分(講話) 午後2時15分～3時半(懇談) ●あいよる21 | 市民 | なし | 無料 | 電話申込み | 函館認知症の人を支える会 (27-4060・木曜午前10時～ 午後3時のみ) |
| ④冬芽観察会 ～冬の樹木観察の楽しみ方～ | 2月4日 午前10時～正午 ●道南四季の杜公園 | 18歳以上の方 | 各20人 (申込順) | 無料 | 1月4日から電話申込み | 道南四季の杜公園 (34-3888) |
| ④大人のための木工体験会 ～オリジナルスライラック～ | 2月18日 午前10時～正午 ●道南四季の杜公園 | | | 教材費 2,000円程度 | 1月18日から電話申込み | |
| 定期普通救命講習 | 1月10日・17日・24日・31日 午後1時半～4時半 ●消防本部 | 市民 | 各20人 (申込順) | 無料(テキスト 希望者は150円) | 電話で消防本部救急課(27-0099)へ ※実技を行うため動きやすい服装で参加ください | |
| 地球まるごとシリーズ ①イタリア語②ドイツ語③タイ語④フランス語 | ①1月19日②1月23日③1月26日④1月31日 午後7時～8時 ●ふるる函館 | 市民 | 各20人 (申込順) | 各1,000円 | 電話または 電子メールで申込み | ふるる函館(23-5961 ☐info@fururu.or.jp ㊦月曜・祝日) |
| 地球まるごとシリーズ ベトナム語 | 1月20日 午後2時～午後3時 ●ふるる函館 | | | | | |
| ④ふるる函館わくわくキャンプ (1泊2日)「ふるる冬キャンプ」 | 1月27日午後1時半～28日午前11時半 ●ふるる函館 | 小学3～6年生 | 50人 (申込順) | 各2,500円 | 1月7日午前8時45分から 電話または電子メールで申込み | |
| ④ふるる函館 「ボランティアリーダー塾」(1泊2日) | 2月17日午後3時半～18日午後4時 ●ふるる函館 | 15歳以上の方 | 20人 (申込順) | | 1月28日午前8時45分から 電話または電子メールで申込み | |
| 初笑い！夢助落語会 | 1月8日 午後2時～4時 ●青年センター | 市民 | なし | 入場無料 (投げ銭制) | 直接会場へ | 青年センター (51-3390 ㊦水曜日) |
| ④和食料理人直伝！ おうちで出来るおもてなし料理教室 | 1月14日 午後2時～4時 ●青年センター | | 12人 (申込順) | 材料費等 2,000円 | | |
| ④ひめトレ&やさしいヨガ | 1月12日・26日 午後2時～3時 ●青年センター | | 市内在住・在勤の 女性 | 各16人 (申込順) | 各回 800円 | |
| ④女性も男性もボディメイク 新感覚エクササイズ パレトン | 2月6日・13日・27日 午後7時15分～8時15分 ●青年センター | 市民 | 各20人 (申込順) | 各回 500円 | | |
| ④子どもの広場(体育室で遊ぼう) | 1月25日 午前10時～11時半 ●亀田青少年会館 | 未就学児と保護者 | なし | 無料 | 直接会場へ | 亀田青少年会館 (41-4383 ㊦月曜日) |

※費用の記載がない場合は無料
※申込み方法のないものは直接会場へ

HP 申請期限は1月31日(水)
小中学校「就学援助(新入学児童生徒学用品費等)」 「入学準備給付金」

申請書類は新小学1年生には郵送で、新中学生には小学校を通じて配布済みですが、お手元に書類がない方へは送付しますので、ご連絡ください。

対象 1月1日に函館市に住所を有し、4月に小中学校に入学予定の子どもの保護者で一定の要件を満たす方

※ 支給は就学援助と入学準備給付金のどちらか一方のみ。支給要件が異なります。

お問合せ (就学援助)保健給食課 ☎21-3547
(入学準備給付金)子ども企画課 ☎21-3768

HP ミスはこだてコンテスト参加者募集

函館を代表して4月から1年間、函館港まつりや全国観光物産展、観光プロモーションなどの各種行事に親善大使として参加できる健康で明るい女性を募集します。応募用紙は函館国際観光コンベンション協会(☎27-3535)で配布するほか同協会のHPに掲載します。

応募方法 応募用紙に写真1枚を添付し、郵送または持参で同協会へ。2月9日(金)消印有効。

「ミスはこだてコンテスト」開催
日時 2月18日(日) 午前10時
会場 フォーポイントバイシェラトン函館

社会教育施設のご案内

亀田福祉センター閉館のお知らせ
亀田地区統合施設整備のため、亀田福祉センターは30年3月末に閉館します。32年の新施設完成までの間、ご不便をおかけしますが、ご理解をお願いします。

美原図書室閉館のお知らせ
亀田福祉センターの閉館に伴い、美原図書室は30年3月末に閉館します。なお、本の貸出・返却および予約本の受け取りは3月30日までとなります。詳細は中央図書館(☎35-5500)にお問合せください。

- 臨時休館**
- 函館博物館・郷土資料館《館内整理等のため》
1月8日(月)、9日(火)、26日(金)
 - 箱館奉行所《施設保守点検等のため》
1月15日(月)
 - 縄文文化交流センター《館内整理のため》
1月26日(金)
 - 函館アリーナ《器材点検のため》
1月16日(火)、17日(水)
 - 市民プール《器材点検のため》
1月18日(木)、19日(金)

催し

奉行に変身・記念撮影

袴(かみしも)や打ち掛け等の衣装を着て持参のカメラで撮影できます。※要入館料
日時 1月1日(月)
午前9時～午後2時
会場・お問合せ 箱館奉行所
☎51・2864

図書館「お楽しみ袋」貸出

※ 一般書・児童書各25袋
日時 1月4日(木)午前11時～
なくなり次第終了
会場・お問合せ 中央図書館
☎35・5500

明るい選挙啓発ポスター作品展・選挙啓発パネル展

小中学生が作成したポスター、選挙の歴史等の紹介パネルや選挙器材等を展示します。
期間 1月13日(土)～17日(水)
午前10時～午後7時
※ 17日は午後3時まで
会場 テーオーデパート
お問合せ 選挙管理委員会
☎21・3594

第23回あいよる21ふれあい交流会

日時 2月4日(日)
午前10時～午後0時半
お問合せ 函館市社会福祉協議会
☎22・6262

郷土の歴史講座「岡田健蔵と函館図書館」

日時 1月20日(土)
午後2時～4時
講師 紺野 哲也氏(元函館市市史編纂室室長)、渡辺美樹子氏(元中央図書館職員)
会場・お問合せ 中央図書館
☎35・5500

甲種防火管理新規講習会

日時 2月15日(木)・16日(金)
(2日間)
会場 消防本部5階
定員 100人(申込順)
受付期間 29日(月)～2月2日(金)
▽市内在住・在勤の方 1月11日(月)～2月2日(金)

HP

自主防災リーダー養成研修

地域の防災活動の中心的役割を担う方を養成します。
一般募集向けの申込書は、総務課や各支所で配布するか、市のHPに掲載します。
日時 2月8日(木)
午前10時～午後5時

▽その他の方 1月31日(水)～2月2日(金)
※ 函館市内の事業所等に勤務する方と、市内在住の方を優先とします。

申込方法 消防本部・各消防署・各支署・各出張所で所定の用紙に写真(4×3cm)を添付しお申込み。
お問合せ 消防本部予防課
☎22・2144

発明相談《予約制》

日時 1月24日(水)
午前11時～午後4時
会場 函館商工会議所
お申込み・問合せ 同会議所
経営支援課 ☎23・1181



募集

社会復帰を手助けする「協力雇用主」を募集します

犯罪や非行をした人たちが、その事情を理解したうえで雇用し、社会復帰を手助けする協力雇用主を募集します。

お申込み 函館保護観察所
☎ 26・0431

HP

市民の皆さんの意見を公募パブリックコメント手続き

案と意見応募用紙は、担当課、市役所iスペース、各支所で配布するほか、市のHPに掲載します。

函館市行財政改革推進プラン(原案)

29年度から33年度までを計画期間とする行財政改革の具体的な取り組み項目を定めた計画です。

公募期間 12月～1月15日(月)
担当課 行政改革課
☎ 21・3675

函館市地域防災計画(改定案)

地域における災害対策を実施するため、市、防災関係機関、市民等の役割を定めた計画です。

函館市恵山火山避難計画(改定案)

恵山の噴火警戒レベルに応じた安全確保の対応や避難などについて定めた計画です。

公募期間 1月中旬～2月中旬(予定)
担当課 総務課
☎ 21・3648

函館市スポーツ推進計画(案)

本市におけるスポーツに関する施策を推進するための計画を策定しようとするものです。

公募期間 1月中旬～2月中旬(予定)
担当課 スポーツ振興課
☎ 21・3474

第8次函館市高齢者保健福祉計画・第7期函館市介護保険事業計画(素案)

30年度から32年度における各種高齢者福祉サービスの内容、介護保険の各サービス量の見込み、施策の方向などを定めた計画を策定しようとするものです。

公募期間 1月中旬～2月中旬(予定)
担当課 介護保険課
☎ 21・3041

HP

市が設置する審議会等の委員を公募

公募要領は担当課または市

役所1階iスペースで配布、市のHPに掲載します。

※ 公募期間は消印有効。
博物館協議会

公募人数 3人(20歳以上)
公募期間 1月4日(木)～17日(水)
担当課 函館博物館
☎ 23・5480

社会教育委員

公募人数 2人(20歳以上)
公募期間 1月4日(木)～16日(火)
担当課 生涯学習文化課
☎ 21・3566

生ごみ水切りモニター募集

生ごみの水切りでどのくらいの水が減り、どれだけ削減効果があるかを検証するためのモニターを募集します。

水切り器具・ネット、計量用はかりを進呈します。
対象 市内在住の50世帯(申込順)

募集期間 1月4日(木)～19日(金)
モニター期間 3月20日(火)までの1週間のうち5日間、水切り器具を使って生ごみの水切り前後の重さを計量し、記録・アンケート用紙を提出していただきます。

お申込み 1月4日(木)～19日(金)までに、電話、FAXまたは電子メール(件名「生ごみ水切りモニター申込」)で、住所・氏名・電話番号を明記し、環境推進課(☎51・0798) ☎51・3498

☑ kankyohsuisin@city.hakodate.hokkaido.jp)へ。

北海道空き家相談会

北海道主催の空き家相談会を開催します。

空き家に関するあらゆるお悩み(相続・解体・売却・賃貸・管理・活用など)に、司法書士や宅建士など専門の相談員がお答えします。
日程 2月17日(土)
午前10時～午後3時
会場 中央図書館
対象・定員 市内に空き家を所有する方・10人(申込順)
お申込み 1月9日(火)～31日(水)に電話で、住宅課(☎21・3358)へ。

HP

アンテナショップのテスト販売商品・試食販売者を募集

都内のローソン京橋駅前店の一面に設置しているアンテナショップで、3か月程度のテスト販売を行う商品と試食販売を行う業者を募集します。詳細は市のHP、商業振興課(☎21・3310)でご確認ください。

〈広告〉

謹賀新年

昨年とは格別の御厚情を賜り、厚く御礼を申し上げます。
2018年も変わらぬご愛顧のほど宜しくお願いいたします。



いつもあなたのそばにいます。

豊富な品揃え、文具・事務用品の専門店

石田文具

社 本 部 函館市鍛冶1丁目39番11号
小 売 部 北斗市七重浜2丁目45番5号
TEL (0138) 49-3171 (代) FAX (0138) 49-3271
http://www.ishidabungu.co.jp/

| | | | | | | | |
|--------------------------|------------------------|-----------------------|-----------------------|-------------------|--|-------------------------|-------------------------|
| 年末年始のご案内 | | | | | 12/29 (金) 通常営業 | 12/30 (土) 9:00～19:00 | 12/31 (日) 9:00～17:00 |
| 1/1 (月・祝) 10:00～17:00 | 1/2 (火) 10:00～18:00 | 1/3 (水) 9:00～19:00 | 1/4 (木) 9:00～20:00 | 1/5 (金)より 通常営業 | 通常営業 / [平日] 8:30～21:00 [土] 8:30～20:30 [日・祝日] 9:00～20:30 年中無休 | | |

HP 道路や河川への雪出し・屋根の雪処理



- 道路や河川への雪出しは、歩行者、自動車の通行に支障をきたすほか、交通事故の原因にもなりますので、道路や河川に出さないようにしましょう。
 - 屋根の雪が道路に落ちるおそれのあるときは、雪下ろしなどを行ってください。道路に落ちた雪は速やかに取り除き、通行の支障にならないようにしましょう。
 - 空き家や倉庫等の所有者は、巡回をするなど、屋根の状況に注意しましょう。
- お問合せ 土木部施設管理課 ☎21-3410

※費用の記載がない場合は無料
※申込み方法のないものは直接会場へ

HP 水道凍結にご注意を



- 気温がマイナス4度以下になると、屋内でも水道管の水が凍って出なくなることがあります。
- 就寝前や日中でも長時間留守にするときは、忘れずに水抜きしましょう。
- 水道凍結・故障の修理**
- お近くの指定給水装置工事事業者（本紙29年11月号折込の企業局だよりに掲載）にお申込みいただくか、水道修繕センター（☎62-5511）にご相談ください。

HP 函館いのちのホットライン

- 「人間関係や健康のことなど悩みがある」「死にたいと考えることがある」「誰かに話しを聞いて欲しい」そのようなときにはお電話ください。
- 相談支援経験のあるボランティアが電話相談に応じます。
- 開設日時 月・金曜日 午後5時半～8時半
※ 年末年始（12月29日～1月3日）を除く
電話 32-1548
※ 回線が混み合い電話がつながりにくいことがあります。ご了承ください。



HP 専門医師による「心の健康相談」（予約制）

- 日時 ○心の健康相談
＝毎月第2木曜日 午後1時～3時
○大人の発達障がいに関する相談
＝毎月第3火曜日 午後2時～4時
- 場所 総合保健センター
- 対象 ▷18才以上の市民で診断を受けていない方
▷精神疾患で通院していない方
- ※ 事前に保健師等がお話をうかがいます。
- お申込み 障がい保健福祉課
☎21-3077 ☎27-2770



函館豆記者募集説明会

北方領土問題や沖縄・東京などで取材し学んだことを新聞としてまとめる新小学5年生の豆記者を募集します。

説明会 ①1月27日(出)②2月3日(出) いずれも午後1時

会場 あいよる21

お申込み 1月16日(火)～24日(水)までに氏名、学校名、保護者名、電話番号を明記しFAXで函館豆記者交歓会(☎22・8073)へ。

お問合せ 同事務局(五島軒本店内) ☎23・1106

HP

学校開放(スポーツ)30年度前期(4～10月)利用の申込み

30年度前期の利用申込みを

HP

「実践創業塾」参加者募集

函館で創業予定の方、創業後間もない方、業態転換や新規事業への進出を考えている方を対象に、より優れた事業計画の作成を目指すセミナー

する団体は、利用許可申請書をスポーツ振興課に提出してください。現在、施設を利用して申請書を利用している団体には、学校経由で申請書を配布します。

なお、利用には事前に団体登録が必要です。

※ 団体登録手続き、申請書様式などは、市のHPからダウンロードできます。

期間 1月9日(火)～19日(金)

お申込み スポーツ振興課 ☎21・3477

HP

30年度函館市競争入札参加資格審査申請の受付

申請書交付 2月16日(金)まで市のHPから印刷可。住宅都市施設公社で有料交付

受付 1月29日(月)～2月16日(金)までの平日に調度課(市役所5階)

を開催します。

日程 ▽前期2月8日(水)・9日(金)(2日間) ▽後期3月8日(水)・9日(金)(いづれか1日) ※前後期セット受講

会場 産業支援センター

定員 15人(申込順)

お申込み 申込用紙を1月22日(月)までに産業支援センター(☎34・2561)へ

タ1(☎34・2561)へ

HP

30年度工事等競争入札参加登録申請の受付(公社)

申請書交付 2月19日(月)までの平日に交付。また、公社のHPから印刷可。

受付 1月29日(月)～2月19日(月)までの平日に住宅都市施設公社(亀田支所2階) ☎40・3601

※ 申請書交付および受付は

午前9時半～正午、午後1時～4時(持参のみ)

※ 29・30年度登録済の方は申請不要。「解体工事」の新規・追加申請については市のHPでご確認を。

お問合せ 調度課▽工事・コンサル ☎21・3514 ▽物品・業務委託 ☎21・3517

HP

妊産婦・成人(40歳以上)無料歯科健診

日時 ▽月曜日の午後1時～3時半 ▽水・金曜日の午前9時～11時

※ 年末年始、祝日を除く

会場・お問合せ 口腔保健センター(総合保健センター内) ☎56・8148

午前8時45分～正午、午後1時～5時半(持参のみ)

※ 29・30年度登録済の方は申請不要です。

※ 30年度函館市競争入札参加資格審査申請書を提出・受理された方が対象

健康



HP
特定健診

受診の際は、受診券と健康保険証を持参ください。29年度中に40歳・45歳・50歳になる方は、オプション検査無料クーポンもお持ちください。

対象 ▽函館市国民健康保険に加入し、29年度中に40歳になる方から74歳までの方
▽後期高齢者医療制度の加入者

個別健診 市が指定する医療機関で受診できます。
集団健診 左表参照
お問合せ 国保年金課
☎ 32・2215

HP

◆集団健診日程表 (1月分)

| 会場 | 月日(曜日) | 受付時間 | 特定健診 | 胃がん |
|------------------------------|----------|-------------|------|-----|
| 総合保健センター (※1/1~1/3・祝日を除く) | 毎週月曜日 | 13:00~15:00 | ○ | |
| | 毎週水曜日 | 8:30~10:30 | ○ | ○ |
| | 毎週金曜日 | 8:30~10:30 | ○ | |
| | 1月14日(日) | 8:30~10:30 | ○ | ○ |
| 医師会健診検査センター (湯川町3-38-41) | 1月13日(土) | 8:30~10:30 | ○ | ○ |
| | 1月23日(火) | 17:30~19:00 | ○ | |

対象 35歳以上の市民

胃がん(バリウム)集団健診
《予約制》

料金 1000円
※ 健康保険高齢受給者証・非課税証明証などの提示等で無料になる場合があります。

お問合せ 健康増進課
☎ 32・1532

HP
40歳・50歳無料歯周病検診

29年4月1日現在、満40歳と50歳の市民を対象に無料受診券を郵送しています。
お問合せ 健康増進課
☎ 32・1545

HP
病児保育室「りんごっこ」

仕事などのため、病気の子さんの面倒を見ることができないときに、専任の保育士と看護師が一時的にお子さんをお預かりします。
利用方法 原則として利用日前日までに、あんざいクリニックを受診したうえで、予約が必要です。

対象・定員 生後6か月〜小学6年生・4人

料金 1日2000円
半日1500円

お申込み 病児保育室「りんごっこ」(本通3丁目26番8号 ☎ 76・3210)
お問合せ 子どもサービス課
☎ 21・3035

お知らせ

し尿収集作業にご協力を

積雪や凍結などにより作業ができない場合があります。

次のことにご協力ください。
▽汲み取り口や通路の除雪、ツララの除去

▽便槽のふたにカバーをすするなどの凍結防止

▽収集車の通行の妨げとなる狭い道路での路上駐車をし

ない
※ 土・日曜日は原則収集していません。

お問合せ 清掃事業課
☎ 51・3029

HP

安心ボトル(救急医療情報キット)とは、本人の氏名・医療情報・緊急連絡先などを記入した情報用紙を入れるボトルです。冷蔵庫に保管し、具合が悪くなり救急車を呼んだときに、駆けつけた救急隊員が活用し、救急活動に役立ちます。本人の身分証明書を

持参のうえ、高齢福祉課(☎ 21・3081)、各支所へ。

トワイライトバス

夕方6時以降の市電が乗り放題になる乗車券(当日のみ)を市電車で販売します。
料金 大人300円
小児150円

販売期間 1月4日(木)~3月31日(土)の午後6時以降

お問合せ 交通部事業課
☎ 52・1273

HP

在宅難病患者等
酸素濃縮器使用助成

在宅難病患者等酸素濃縮器使用継続認定と助成金の申請を受付します。

※ 必要書類は個別に送付

受付期間 1月4日(木)~2月28日(水)

お問合せ 保健予防課
☎ 32・1547

HP

クレジットカードの
現金化は厳禁!

クレジットカードのショッピング枠を利用して購入した商品

を換金することは、カード会社の規約に違反するだけでなく、実質的な金利が大きくなり、借金をふくらませることにつながります。

また、現金化による借金は、債務整理を難しくするおそれがあります。

〈広告〉

家族葬 葬祭費用あんしんプラン



悔いの残らないお別れのために
事前相談してみませんか?

メモリーたくぼく
函館市日乃出町24-11 [啄木小公園向かい]
TEL0138-33-6780
●引受保険会社
NP 関東財務局長(少額短期保険)第19号 NP第1538
NP少額短期保険株式会社
東京都千代田区岩本町2-13-6 ミツボン第3ビル701

終活のための保険!
ひと月あたり 1口あたり年間保険料 8,000円
666円から
※満50歳から満59歳の場合。
ムダな保険料はいただきません。

現在、入院中でなければどなたでもはいれます!!
無診査・無告知でOK
最長 満79歳まではいれて満99歳まで継続OK!

保険料は翌日払いだから、助かる!
※保険金請求書類受領日の翌営業日までにお支払します。~継続契約の場合~

市税・保険料の納期限

1/31 水

- 市道民税（第4期）
- 国民健康保険料（第8期）
- 後期高齢者医療保険料（第7期）
- 介護保険料（第10期）

固定資産税、軽自動車税の納め忘れのないよう、納期をもう一度ご確認ください。

便利な口座振替・自動払込をご利用ください

納税通知書・預金通帳・通帳の届出印鑑をお持ちのうえ、市内の金融機関または郵便局・ゆうちょ銀行へお申込みください。

**1月の国保・後期高齢者医療保険料
夜間納付相談窓口**

日時 11日(木)・25日(木) 午後5時半～8時
お問合せ 国保年金課 ☎21-3153

※費用の記載がない場合は無料
※申込み方法のないものは直接会場へ

法務局からのお知らせ

借金でお悩みの方は、ひとりで抱え込まず、くらし安心課の専用ダイヤル(☎21・3160)へご相談ください。

空港周辺環境整備事業

(一財) 空港環境整備協会の助成による空港周辺環境整備事業として、高規格救急自動車1台を整備しました。

高規格救急自動車・消防広報車を整備しました

この事業では、空港周辺地域の生活環境の改善や活性化に資するために、この他にも各種助成が行われています。お問合せ 港湾空港振興課 ☎21・3439

石油貯蔵施設立地対策等交付金事業

北斗市の石油貯蔵施設で火災が発生した場合、隣接する函館市も被災するおそれがある

へお問合せください。

HP 函館市指定 NPO法人を募集



1月は「函館市指定NPO法人」の指定申出期間です。

一定の基準に適合したNPO法人を市が指定することで、その法人に寄附した市民が個人住民税の税額控除を受けられるなどの優遇措置があります。

公募期間 1月4日(木)～31日(水)
お問合せ 企画管理課 ☎21-3621

HP 市営 函館けいりん

いわき平競輪 F I
場外発売 (いわき平競輪場)
2日(火)～4日(木)

1月
岸和田競輪 F I
場外発売 (岸和田競輪場)
15日(月)～17日(水)

立川記念競輪 G III
場外発売 (立川競輪場)
4日(水)～7日(土)
いわき平競輪 4日 全レース併用発売

大宮記念競輪 G III
場外発売 (大宮競輪場)
18日(木)～21日(日)

小松島競輪 F I
場外発売 (小松島競輪場)
8日(月)～10日(水)

松阪記念競輪 G III
場外発売 (松阪競輪場)
25日(木)～28日(日)

小倉競輪 F I ナイター
場外発売 (小倉競輪場)
8日(月)～10日(水)
小松島競輪 8日・9日・10日 全レース併用発売

佐世保競輪 F I ナイター
場外発売 (佐世保競輪場)
26日(金)～28日(日)
松阪競輪 26日・27日・28日 全レース併用発売

和歌山記念競輪 G III
場外発売 (和歌山競輪場)
11日(土)～14日(日)

お知らせ

函館けいりんメインPRキャラクターりんりんがLINEのおともだちを募集しています。申請はQRコードから！

問合せ 競輪事業部 ☎51-3121
HP <http://keirin.hakodate.jp>



恵山支所

〒041-0525 函館市日ノ浜町127番地
☎85-2331 (代表) ☎85-2658

檜法華支所

〒041-0611 函館市新浜町156番地1
☎86-2111 (代表) ☎86-2837

南茅部支所

〒041-1692 函館市川汲町1520番地
☎25-5111 (代表) ☎25-5110

戸

「いきいき元気度測定会」開催



12月7日、戸井西部総合センターにおいて、高齢者向けの体力測定会「いきいき元気度測定会」が開催され、地域の住民など20人が参加しました。

参加者は準備運動の後に、足腰の筋力や柔軟性、バランス力など日常生活に必要な体力について、インストラクターの説明を受けながら、体力測定を行いました。

その後、椅子に座ったままできる介護予防運動が行われ、和気あいあいとした雰囲気の中で楽しみながら体を動かすことの大切さを実感していました。



行事予定

- 10日(水) 子育てサロン「お正月あそび」
〔9:30〕 ☎ 柏野会館
- 12日(金) 冬季ゲートボール大会
〔9:30〕 ☎ 戸井西小学校
- // 第23回新春書き初め会
〔13:30〕 ☎ 総合体育館
- 16日(火) 巡回健康相談
〔9:30〕 ☎ コミュニティセンター
- 17日(水) 子育てサロン「健康講座」
〔10:20〕 ☎ つつじ子育てサロン
- 19日(金) 巡回健康相談〔9:30〕 ☎ 西部総合センター
- 24日(水) 巡回健康相談〔9:30〕 ☎ 総合センター
- // 子育てサロン「オニのお面制作」
〔9:30〕 ☎ つつじ子育てサロン
- 25日(木) 巡回健康相談〔9:30〕 ☎ 総合センター

※ 日程・会場は変更となる場合があります。

「わくわく!脳力アップ教室」を開催します

～65歳からの健康づくり!介護予防教室参加者募集～

元気でいきいきとした生活を長く続けられるよう、運動と講話による介護予防(認知機能低下予防)教室を開催します。今回は戸井地区での開催となります。

対象 要支援・要介護認定者および基本チェックリスト該当者を除く65歳以上の市民
※ 医師から運動を制限されていないこと

定員 30人(申込順)

参加料 無料

開催日 2月1日(木)～3月22日(木)の木曜日 全8回

時間 午後1時半～3時

会場 戸井西部総合センター(小安町525番地1)

お申込み 1月4日(木)～12日(金)に、電話で戸井支所市民福祉課(☎82-2112)へ。
※ 送迎については要相談。

お問合せ 高齢福祉課 ☎21-3081



新しいクルマがほしい! あなたの愛車を買取ります!

毎日をもっと楽しくなる!! あなたにぴったりの

3月迄 買取強化中!

中古車

中古車オークションで 欲しいクルマをお得に購入!

〈広告〉

月単位のご契約も可能です。お気軽にご相談ください。

福祉車両のレンタルが24時間9,800円!

日産 キャラバン (オートマ/4WD/3000cc/ディーゼル) 車イス2台積み/定員10名/リフト付/フルカバー 保険完備(対人・対物・車両) ※契約終了時は軽油を満タンでご返却ください。

MITSUBISHI MOTORS **MMCL** **ニッセイ** NISSAI

TEL (0138) **47-6888**

FAX (0138) 47-6889

営業時間 9:30～19:30 定休日 日曜日・祝日

〒041-0808 北海道函館市桔梗4丁目11番37号

http://kuruma-ichiba.biz/ 株式会社わんくる

東部ニュース

TOBU NEWS

4支所管内の情報をお知らせします。



〒041-0305 函館市館町3番地1
☎82-2111 (代表) ☎82-2917

恵 もちつきぺったん! ～つつじ保育園もちつき会～



12月7日、つつじ保育園で、もちつき会が行われました。園では、もちつき体験を通じて、子どもたちに日本の伝統行事に興味や関心を持ってもらう

ことを目的に毎年実施しています。

未満児組、年少組、年中組は2人ずつペアを組み、年長組は1人で、もちをついていきました。やる気満々の園児たちは、はっぴを着て、はちまきを巻き、「よいしょ！」のかけ声とともに、力強く杵を振りおろしていました。

つきあがったお餅は、きなこ餅や海苔チーズ巻きにしたり、砂糖しょうゆをつけたりして、みんなでおいしくいただきました。

南 南茅部沿岸漁業大学の専修課程講座を開催



11月24日、南茅部総合センターにおいて、南茅部沿岸漁業大学主催の専修課程講座が開催され、地元の漁業者など46

人が受講しました。

はじめに、函館国際水産・海洋都市推進機構の産学官連携コーディネーター高原英生氏から、「函館市国際水産・海洋総合研究センターのこれまでの取組について」と題した講演が行われ、スルメイカやホッケの産卵行動、マコンブの音響反射特性などについて解説がありました。

続いて、同機構長の嵯峨直恆氏による「地球環境変動に負けない！津軽海峡圏食による成長戦略」と題した講演が行われ、磯焼けの説明や、地域を豊かにするために津軽海峡交流圏での連携した食の開発が必要であるといった話に、受講者は熱心に耳を傾けていました。

榎 「第23回新春書き初め会」作品展示のお知らせ



1月12日に開催する新春書き初め会の作品を展示します。

この書き初め会は、日本の伝統文化である書道に触れながら、集中力を

養うことを目的に、戸井、恵山および榎法華地区の児童生徒を対象として毎年開催しています。

子どもたちが書いた力強い作品の数々を展示しますので、ぜひ、ご覧ください。(写真は昨年開催時の様子です。)

期 間 1月16日(火)～22日(月) (予定)
※土・日曜日を除く

会 場 榎法華支所

お問合せ 榎法華教育事務所 ☎86-2451

そ の 他 戸井、恵山地区でも、参加した児童生徒の作品を展示します。

詳しくは、各教育事務所へお問合せください。



13日(土)

榎法華・南茅部地域回り
[10:10] 白尻会館
[11:00] 南茅部支所
[11:40] 尾札部会館
[13:40] 総合センター
[14:20] 新八幡町会館



27日(土)

戸井・恵山地域回り
[9:45] 西部総合センター
[10:50] 生涯学習センター
[13:00] えさん小学校
[14:00] 恵山支所

平成29年を振り返って

おもなできごと

- 2月・バニラエア函館ー成田線就航
- 3月・市電・函館バスで交通系ICカード「ICAS nimoca」運用開始
 - 北海道新幹線・道南いさりび鉄道開業1周年記念イベント開催
 - 函館港が「みなとオアシス」に認定
- 4月・函館市基本構想(2017~2026)スタート
 - 医療・介護連携支援センター開設
 - 函館コミュニティプラザ(Gスクエア)オープン
 - 函館を含む北前船寄港地(全国11市町)が道内初の日本遺産に認定
- 5月・28年度の来函観光入込客数が過去最高の560万7千人を記録
- 6月・子育て情報アプリ「グルッコ」、インフォメーションアプリ「函館NAVI」サービス開始
 - 函館マラソンコース国際陸連公認
- 7月・北海道南部で大雨
 - 市内住宅・施設等に被害発生
 - 辻沙絵選手が世界パラ陸上400mで銅メダル
- 8月・北朝鮮による弾道ミサイル発射で「アラート発動(9月に2回目)」
- 9月・はこだてグルメサーカスに特別企画「秋田犬MOFUMOFUひろば」
 - 台風18号が北海道縦断
 - 市内住宅・施設等に被害発生
 - 陸上自衛隊函館駐屯地に地对空誘導弾ミサイル(PAC3)部隊を配備
- 10月・第48回衆議院議員総選挙
- 11月・市民会館、耐震改修工事のため長期休館(32年3月末まで)
- 12月・20回目のクリスマスファンタジー開催
 - 松前町沖で発見された北朝鮮船を函館港沖にえい航、一部船員逮捕



交通系ICカード「ICAS nimoca(イカすニモカ)」が運用開始しました。



シエスタハコダテ4階に、函館コミュニティプラザ(Gスクエア)がオープンしました。



はこだてグルメサーカスの特別企画として「秋田犬MOFUMOFUひろば」が開設されました。

2月号は1月31日(水)までに配布します

VEGETABLE OIL INK 広報市政はこだては環境に配慮した植物性インキを使用しています

人口と世帯

世帯数
143,356世帯 (89減)

人口
総数 262,736人 (233減)
男性 119,631人 (121減)
女性 143,105人 (112減)
平成29年11月末現在
()内は前月比

架空請求にご注意!

- ・有料動画の利用料金が未納である
 - ・総合消費料金に関する訴訟最終告知
 - ・コンビニで電子マネーを買って、カード番号を送ってこのような身に覚えのない請求を受けたときは、消費生活センターに相談しましょう。相談は無料です。
- 函館市消費生活センター**
(棒二森屋本館6階)
相談専用ダイヤル ☎26-4646
受付(月~土曜日)
午前10時~午後4時(日曜日・祝日)
午前11時~午後4時
※ 出前講座の申込みも受け付けています。



函館市の都市宣言

スポーツ健康都市宣言(平成4年10月10日制定)・いきいき長寿都市宣言(平成6年12月10日制定)

医療、福祉、介護で皆様のパートナーを目指します。〈広告〉

医療法人社団 向仁会
函館市栴檀1丁目14番1号 TEL.0138-46-0310

高齢者介護・医療・生活支援型総合施設 寛ぎの翔輝 はこだて

住宅型有料老人ホーム **泰(ゆたか)**

デイサービス **寛ぎの翔輝(くつろぎのとき)**

居宅介護支援事業所 **函館在宅ケア**

よろこび定期巡回・随時対応型訪問介護看護事業所

高齢者介護・医療・生活支援型総合施設 寛ぎの翔輝 喜郷

ユニット型介護療養型老人保健施設 **喜郷**

住宅型有料老人ホーム **ききょう**

指定(介護予防)訪問リハビリテーション **絆(きずな)**

函館ファミリークリニック

高齢者介護 あんしん相談窓口 **函館市地域包括支援センターよろこび**

サービス付き高齢者向け住宅 **いこい** 函館市谷地頭町31番12号 TEL.(0138)83-2855

(介護予防)認知症対応型 ■よろこびの家 栄景
共同生活介護グループホーム ■よろこびの家 日吉 ■よろこびの家 住慶

株式会社 サポートライフ 函館本社
函館市栴檀1丁目14番1号 TEL.0138-46-0255

特定施設入居者生活介護施設 介護付有料老人ホーム **泰安の郷 和華竹** 小樽市若竹26番1号 TEL.(0134)31-6620

特定施設入居者生活介護施設 介護付有料老人ホーム **泰安の郷 舟海** 函館市船見町5番20号 TEL.(0138)24-0088

グループホーム 認知症対応型共同生活介護 **泰安の郷 海願** 函館市海岸町9番30号 TEL.(0138)62-5577

サービス付き高齢者向け住宅 **福寿庵** 函館市万代町1番7号 TEL.(0138)83-1355

サービス付き高齢者向け住宅 **なごみ** 函館市神山町24番1号 TEL.(0138)55-0220

【介護付有料老人ホーム施設概要】●類型/介護付有料老人ホーム●居住の権利形態/終身建物賃貸方式●利用料の支払方法/月払い方式●入居の要件/要支援1~2・要介護1~5●介護保険/北海道指定介護保険特定施設(和華竹)・函館市指定介護保険特定施設(舟海)●居室区分/全室個室●介護にかかわる職員体制/3:1以上