

芸術ホール・北洋資料館平面図

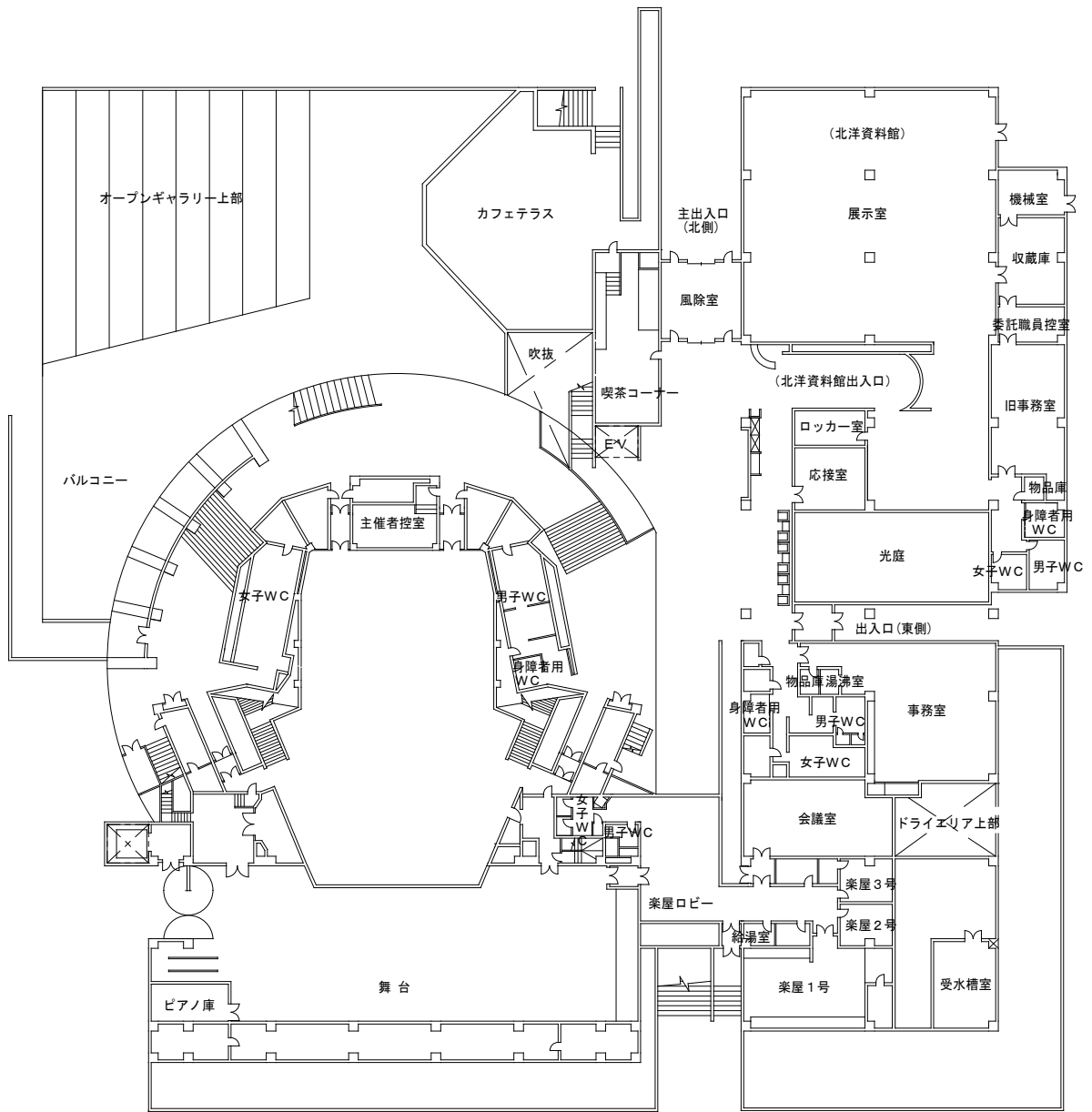

芸術ホール・北洋資料館平面図

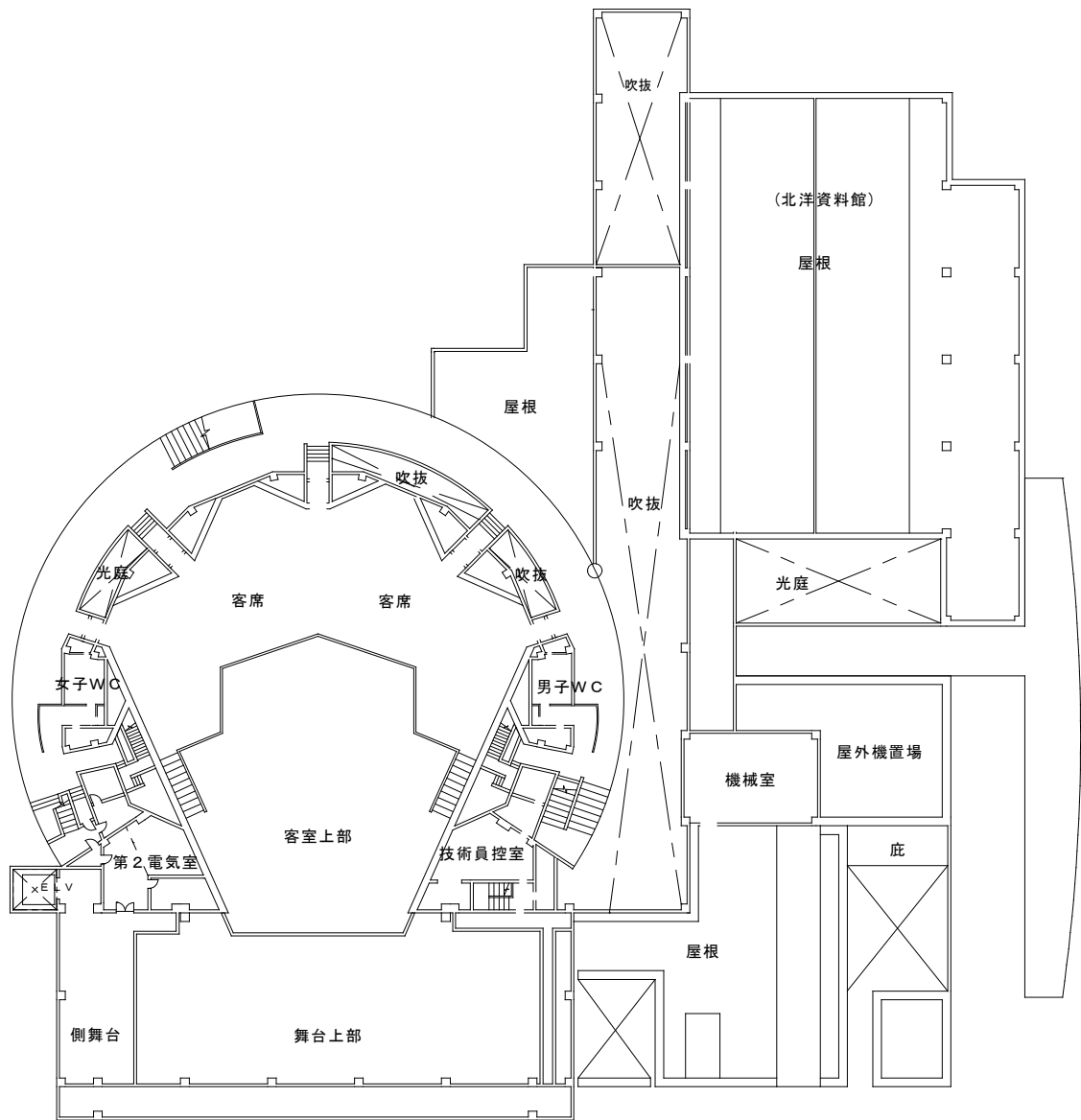

2 階

芸術ホール平面図

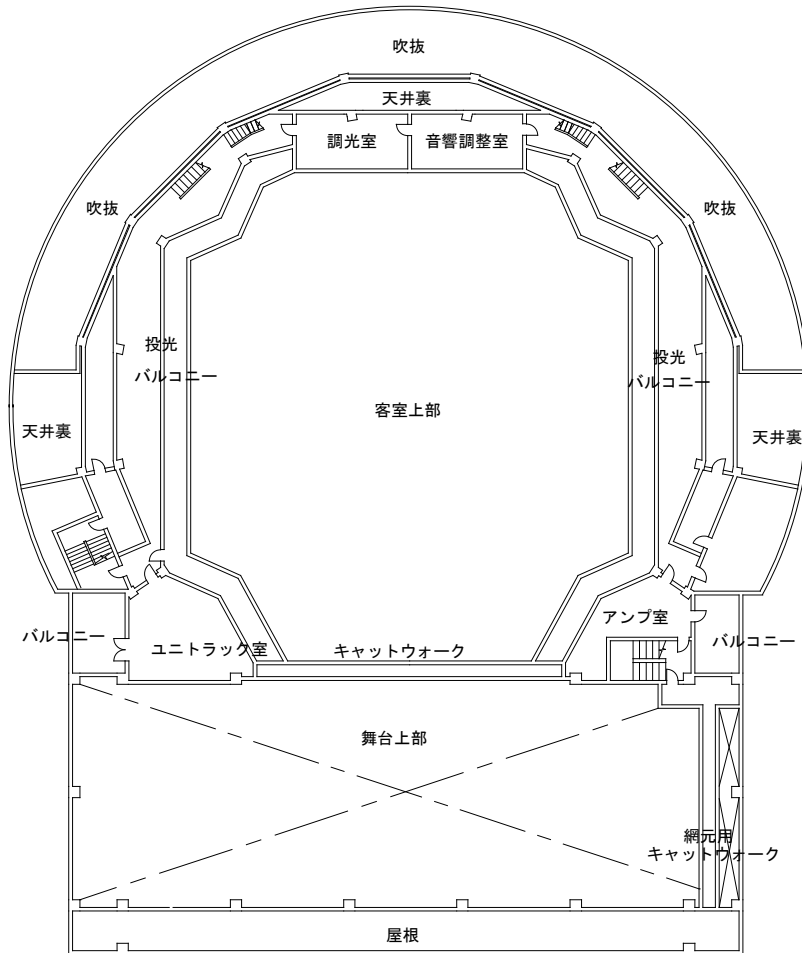

3 階

芸術ホール平面図

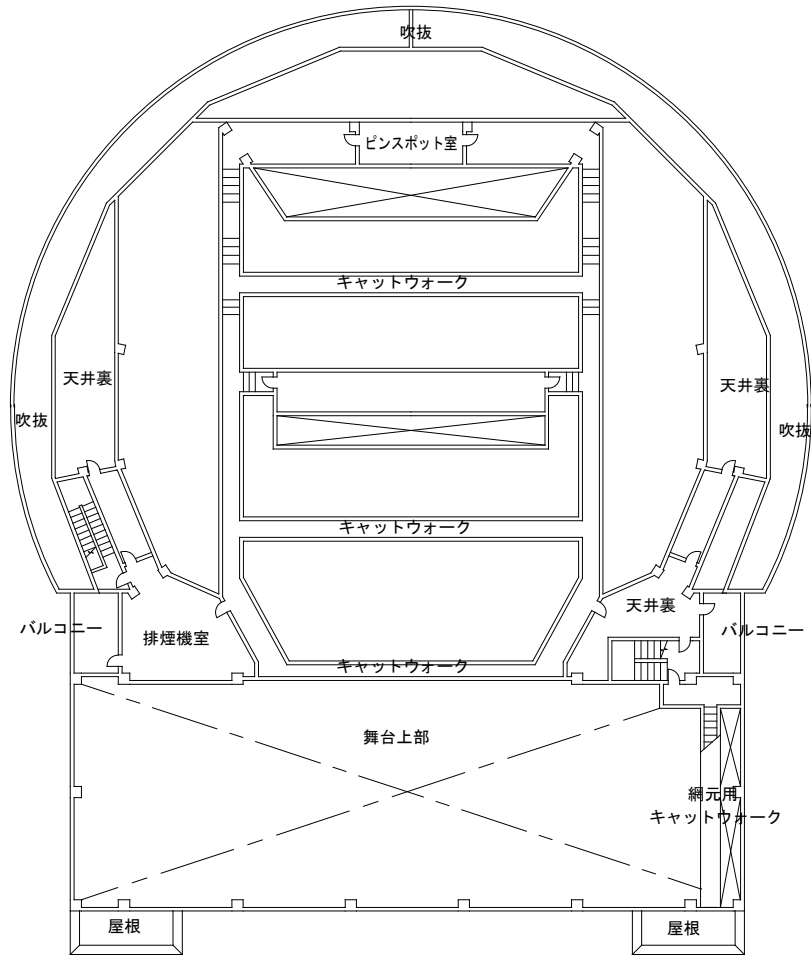

4 階

芸術ホール平面図

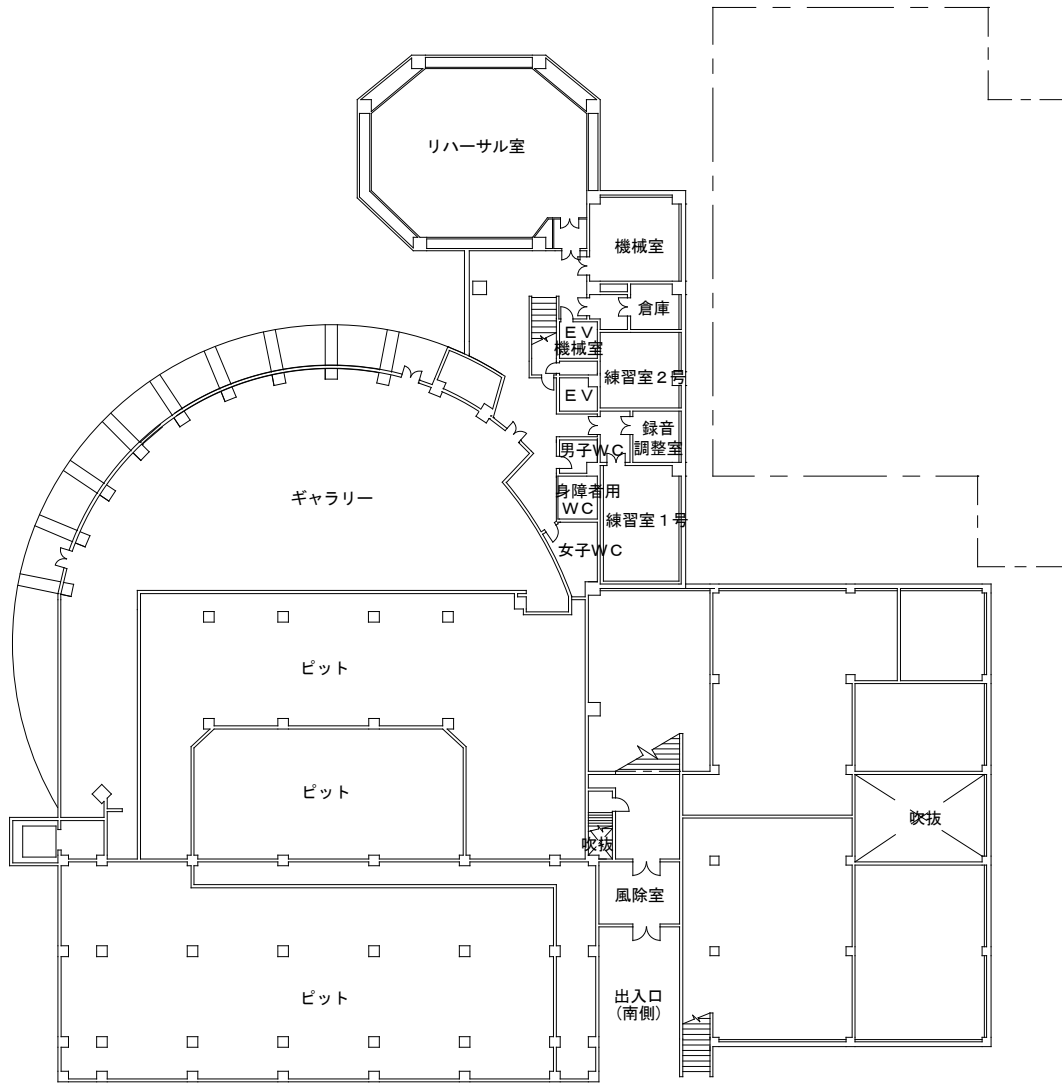

地下1階

芸術ホール平面図

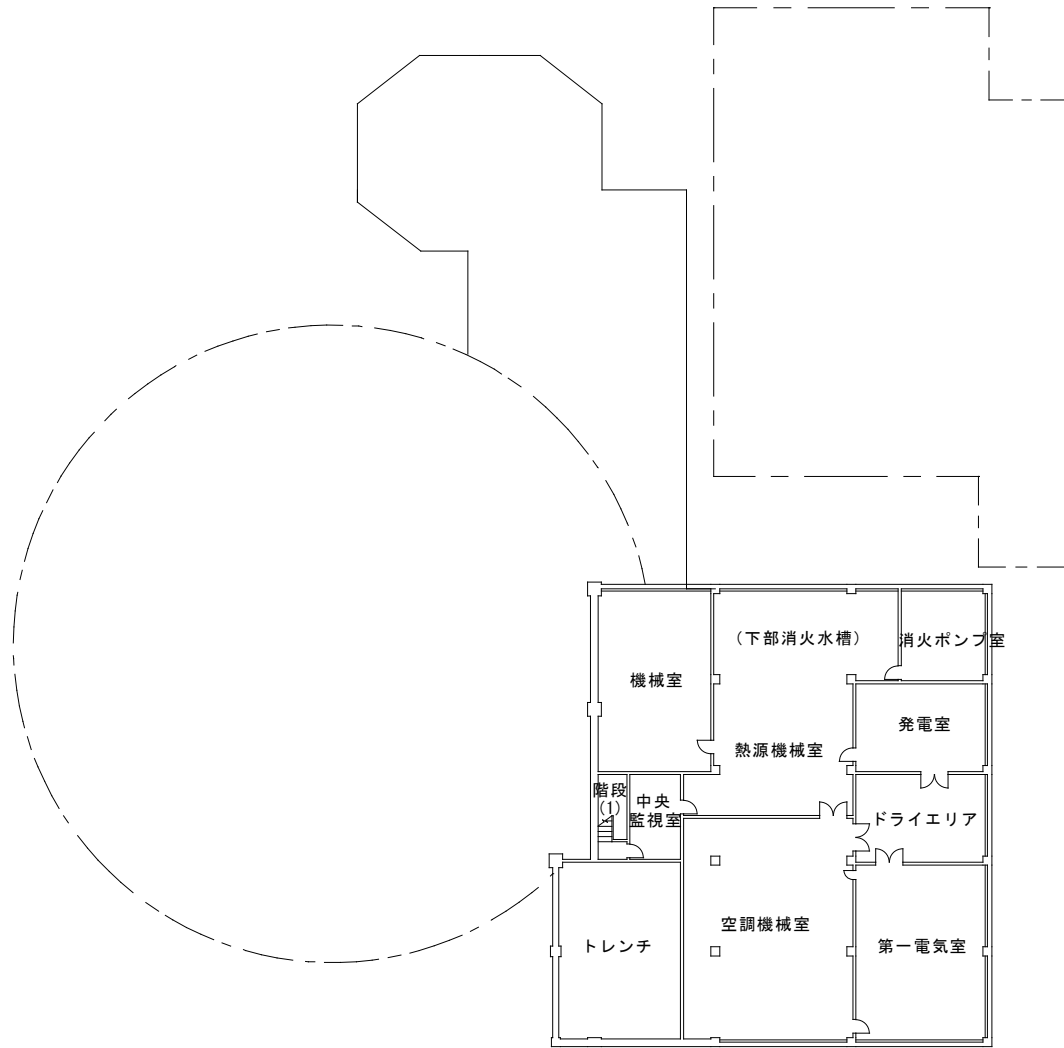

地下2階

函館市北洋資料館 光熱水費および燃料費の推移

種別	年度	区分		
電気	H27	数量	54,000 kwh	
		金額	1,462,093 円	
	H28	数量	58,500 kwh	
		金額	1,435,631 円	
	H29	数量	54,000 kwh	
		金額	1,405,370 円	
	H30	数量	54,000 kwh	
		金額	1,382,202 円	
	R元	数量	54,000 kwh	
		金額	1,331,118 円	
	R2	数量	54,000 kwh	
		金額	1,255,522 円	
	水道 (上・下)	H27	数量	342 m ³
			金額	130,917 円
H28		数量	307 m ³	
		金額	119,253 円	
H29		数量	316 m ³	
		金額	122,055 円	
H30		数量	351 m ³	
		金額	134,213 円	
R元		数量	345 m ³	
		金額	131,486 円	
R2		数量	182 m ³	
		金額	75,655 円	
プロパン ガス	H27	数量	51.40 m ³	
		金額	43,117 円	
	H28	数量	52.40 m ³	
		金額	43,679 円	
	H29	数量	59.20 m ³	
		金額	49,873 円	
	H30	数量	61.20 m ³	
		金額	51,214 円	
	R元	数量	61.80 m ³	
		金額	52,532 円	
	R2	数量	64.70 m ³	
		金額	55,136 円	

種別	年度	区分	
灯油	H27	数量	4,789 ㍓
		金額	322,286 円
	H28	数量	5,959 ㍓
		金額	444,402 円
	H29	数量	5,370 ㍓
		金額	474,410 円
	H30	数量	3,869 ㍓
		金額	369,848 円
	R元	数量	3,770 ㍓
		金額	369,855 円
	R2	数量	4,413 ㍓
		金額	379,219 円

函館市芸術ホール 光熱水費および燃料費の推移

種別	年度	区分	
電気	H27	数量	648,097 kwh
		金額	18,351,369 円
	H28	数量	645,726 kwh
		金額	16,560,502 円
	H29	数量	610,779 kwh
		金額	15,890,859 円
	H30	数量	636,178 kwh
		金額	16,068,976 円
	R元	数量	629,258 kwh
		金額	15,514,886 円
	R2	数量	487,099 kwh
		金額	11,911,893 円
水道 (上・下)	H27	数量	3,154 m ³
		金額	1,178,353 円
	H28	数量	2,823 m ³
		金額	1,073,375 円
	H29	数量	2,895 m ³
		金額	1,098,611 円
	H30	数量	3,210 m ³
		金額	1,208,019 円
	R元	数量	3,149 m ³
		金額	1,183,492 円
	R2	数量	1,689 m ³
		金額	681,023 円
都市ガス	H27	数量	45,352.00 m ³
		金額	5,801,984 円
	H28	数量	46,615.00 m ³
		金額	4,797,066 円
	H29	数量	54,322.00 m ³
		金額	5,945,849 円
	H30	数量	50,637.00 m ³
		金額	6,180,243 円
	R元	数量	51,793.00 m ³
		金額	6,035,137 円
	R2	数量	43,177.00 m ³
		金額	4,707,022 円

種別	年度	区分	
ガソリン	H27	数量	573 ㍓
		金額	75,460 円
	H28	数量	355 ㍓
		金額	43,700 円
	H29	数量	272 ㍓
		金額	36,872 円
	H30	数量	307 ㍓
		金額	45,285 円
	R元	数量	295 ㍓
		金額	42,115 円
	R2	数量	250 ㍓
		金額	31,493 円
重油 (自家発電機)	H30	数量	200 ㍓
		金額	19,332 円

函館市北洋資料館 修繕実績(指定管理者実施分)

平成22年度	
排煙窓開閉装置修繕	120,540
ボイラー点検整備	105,000
独航船装置映像・音声動作不良復帰工事一式	35,280
計	260,820

平成23年度	
男子トイレ換気扇修理	18,900
展示室ステンサッシコーキング工事	17,850
独航船装置映像投影用プロジェクター交換	268,800
独航船装置映像映写用スクリーン交換	444,150
斜屋根および管理棟笠木塗装補修	765,450
管理棟屋上平場部防水塗装補修	642,600
計	2,157,750

平成24年度	
未使用線撤去および漏水処理工事一式	10,500
排煙装置オペレーター修理・ワイヤーロープ交換	3,780
計	14,280

平成25年度	
多機能トイレ自動ドア	140,700
入口看板改修	127,680
展示パネル内蛍光器具交換修繕	601,650
屋上煙突、排水口廻りアスファルト防水補修	56,700
展示パネル内蛍光器具交換修繕	605,850
敷地内駐車場Aゲート前施設案内看板設置	90,667
計	1,623,247

平成26年度	
ガス警報器2台交換	6,480
男女トイレ和式便器洋式化	739,800
事務室棟内壁外壁補修	79,920
屋上平場防水層補修	56,160
独航船駆動装置および制御装置改修	799,200
屋上漏水修繕	29,160
縦型ブラインド修繕	49,464
事務室棟内縦軸回転窓修繕	43,200
計	1,803,384

平成27年度	
既設監視カメラ1台入口付近に増設	140,400
事務室棟アルミパーティション補修	17,820
独航船操舵輪修理	6,480
文団協事務室サッシ1枚修理	9,720
非常口誘導灯器具交換	89,640
屋上煙突側平場防水補修	125,280
屋上煙突補修	198,720
金属屋根軒先・はげ先端塗装補修	76,680
テレビアンテナ混合器・VHFアンテナ撤去・配線整理	14,536
独航船駆動部点検・修理	74,520
クサカベ暖房機 制御基板・オイルポンプ交換修理	170,640
計	924,436

平成28年度	
独航船航海体験室駆動装置リングボール破損部交換	142,560
屋上防水補修	43,200
マルチコルトン魚群分布図電灯LED化修繕	167,400
暖房機送風ファン用モーター修理	50,220
マルチコルトン用シーケンサ電源ユニット交換工事	127,008
独航船航海体験装置駆動部クランク位置ずれ補修	36,720
入口前天井LED照明改修	95,040
計	662,148

平成29年度	
文化団体協議会事務室壁面防水補修工事	61,560
文化団体協議会事務室縦軸回転窓修理	9,720
排煙窓ハンドルボックス修理	36,936
エアコン設置	410,400
エアコン用電源新設工事	345,600
マルチコルトンパネル照明不良修繕	19,440
計	883,656

平成30年度	
資料館内電灯用ブレーカー修繕	32,400
展示ケース天板ガラス修繕	37,800
独航船航海体験室作動用リングボール交換修理	144,720
排煙窓ハンドルボックス交換工事	36,936
展示スペース内遮光カバー更新	30,780
蟹工船展示ケース天板ガラスアクリル板更新工事	90,266
展示ケース扉 鍵改修工事(ねじ込み錠受け金具取付調整)	17,820
展示ケース扉ガラス コーキング打ち直し	17,280
資料館受付床埋込式コンセント改修工事	75,600
多目的トイレ漏水修繕	424,321
資料館内控室ガス湯沸器取替工事	47,703
独航船航海体験室修理	93,960
計	1,049,586

令和元(2019)年度	
収蔵庫天井灯1カ所修繕(LED化)	6,372
北洋漁業概要図展示ケース内照明修繕	29,095
屋上防水塗装工事	792,000
計	827,467

令和2年度	
裏口(機械室含む)扉修繕	12,100
男性トイレ洗面台排水U字管トラップ部分交換	27,500
温風暖房機送風ファンベルト交換修理	31,460
灯油タンク送油管切断箇所補修	22,000
女性更衣・休憩室扉修繕	12,100
各トイレヒーター取替工事	196,350
計	301,510

令和3年度	
マルチコルトン改修工事	436,480
ショーケースシリンドー修繕	30,140
排煙窓ダンパー交換修繕	96,800
内外壁タイル補修工事	682,000
計	1,245,420

函館市芸術ホール 修繕実績 ①(指定管理者実施分)

平成22年度

ホール2F女子便所ほか洗浄便座取付	499,800
駐車場Aゲートアプローチ外灯設置	314,475
駐車場Aゲート通行止めフェンス取付、車止めガードパイプ取付	97,650
消防設備補修(消火器・誘導灯電池交換)	287,260
事務室監視用モニターユニット修理	99,540
ホール1階女子トイレ洗浄便座取付	99,750
駐車場内グレーチング入替工事	141,120
駐車場内ガードパイプ補修工事	71,925
リハーサル室スチールドア修理	16,800
ホール移動舞台脚受金物取替	78,750
自家発電機点検整備	112,140
照明操作卓プリセットフェーダ交換	357,000
駐車場側出入り口風除室ダウンライト修理	12,600
クリアカム(通信機材)修繕(A11005)	17,430
クリアカム(通信機材)修繕(A110061)	13,493
冷却塔送風機用Vベルト取替	58,485
折りたたみ椅子修理	30,240
汚水ポンプ修繕	252,000
舞台用照明機材ソースフォーランプ修繕	32,550
駐車場Bゲート開閉装置取替	798,000
中央監視装置フロップドライブ交換	44,100
3階バルコニー照明改修	19,950
ギャラリー入りロドア鍵修繕	8,400
駐車場Aゲートパーキングシステム磁気リーダーユニット交換	138,600
貸出用物品ギターアンプ修理	9,450
女子トイレBF配管詰まり	26,250
空調調和設備室外機修理	462,000
中央監視装置基盤交換修理	609,000
ホール舞台第1エリアサスペンダーケーブル交換	567,000
屋外時計柱撤去	46,305
駐車場パーキングシステムヒーター交換	119,700
Cゲート精算機レシート搬送部交換	23,100
舞台上防水補修	439,950
事務室横玄関の誘導灯移設	8,400
女子トイレBF配管詰まり	26,250
吸収冷温水発生機真空部品交換	409,500
吸収冷温水発生機電装安全装置部品交換	493,500
吸収冷温水発生機冷却水系伝熱管薬品洗浄	798,000
吸収冷温水発生機冷却水系伝熱管薬品洗浄	346,500
ホールピアノ庫加湿器修繕	84,000
音響調整卓電源部修理	36,435
刈払機リョービEKK26整備点検	3,150
刈払機リョービEKK326整備点検	4,704
シングウ刈払バルカッターA01256	4,200
ヤマハ除雪機YT970点検整備	10,080
コマツ除雪機SS8SⅢ点検整備	25,557

駐車場Bゲート精算機基盤交換	15,960
駐車場Bゲート精算機コインセレクター交換	21,420
中央監視室冷暖房機コンプレッサー交換	213,150
Bゲート精算機ヒーター交換	39,900
ホール2階電気室トランス防振ゴム他取付	36,750
リハーサル室グランドピアノ巻線交換	12,600
天井照明器具修繕	18,060
ピアノ庫空調機室外機コンプレッサー交換	242,550
消防設備修繕(玄関誘導灯非常電源交換)	9,450
印刷機部品交換修繕	25,725
1階ホールおよびホワイエ男女便所ジェットタオル取付	525,000
計	9,315,654

平成23年度

消火器取替工事	276,030
駐車場車止等改修	373,800
駐車場機器電話回線引込み用ポール設置工事	787,500
刈払機点検整備(リョービEK-326A)	2,625
刈払機点検整備(ジグウベルカッターA0526)	4,147
自走式芝刈り機点検整備(ホンダHRC216KHJ)	8,032
自走式芝刈り機点検整備(カーツLM5360HX)	8,137
ギャラリー壁クロス張替	288,750
駐車場パーキングシステム更新に伴う電話回線開通工事	82,635
給水装置ユニットポンプメカニカルシール他取替工事	231,000
空調機CO2検出器修理	210,000
ポスター掲示板取付	199,080
給湯室湯沸器交換	33,600
スモークマシン修繕	18,900
高所作業台点検整備	441,000
舞台照明ソースフォーランプASSY修理	84,000
リハーサル室ブラインド修理	77,910
客席壁補強用足場組立	196,350
鋼製建具塗装修繕	284,550
地下1階汚水ポンプ交換	252,000
ホール舞台通信用クリアカムRS502シリアルNOA111110	9,450
ホール舞台通信用クリアカムRS502シリアルNOA111146	9,450
ホール舞台通信用クリアカムRS502シリアルNOA111114	13,200
ホール客席内舞台側天井ダウンライト器具交換	81,900
ホール4階バルコニー照明器具交換	95,550
ホール客席足下灯配線変更工事	38,850
ピアノ庫除湿器ドレン配管工事	64,680
会議室出入口ドア改修	472,500
ホール客席1階音響ケーブル用マルチコネクター修繕	51,555
駐車場Bゲートインターホン用NTT INSメイトV30Slim修理	4,830
駐車場鉄扉受レール補修	26,145

コマツ除雪機点検整備	53,938
ヤマハ除雪機点検整備	41,559
ピンスポットライト整流器修繕	126,000
リハーサル室グランドピアノ脚柱塗装修理	21,000
ホール客席調光回路改修	215,250
消防用設備修繕(誘導灯バッテリー)	42,000
除雪機修理ヤマハYT-970E	76,261
除雪機修理コマツKSS8SⅢ	4,200
消防用設備煙感知器交換	73,500
舞台転換ケーブル交換	84,000
計	5,465,864

平成24年度

ホール客席高天井ダウンライト取替工事一式	399,000
駐車場高さ制限プレート取付	33,642
駐車場各入口料金案内看板取付	36,225
駐車場ゲート精算機上部看板訂正シール取付	6,741
駐車場徐行プレート取付	36,288
五稜郭観光駐車場相互利用による看板各種取付	51,975
モール斜屋根防水改修工事	693,000
モール斜屋根防水改修(2工区)工事	726,600
モール系統空調機(AHU-7)中性能フィルター濾材交換	80,850
駐車場側玄関内側天井照明器具取替工事	14,700
練習室2号天井照明器具安定器取替工事	17,850
楽屋1号天井照明器具安定器取替工事	17,850
消防設備修理工事 ホールホワイエ2階誘導灯点滅装置バッテリー交換	16,800
高圧気中開閉器取替工事	609,000
ホール客席3階スポットライト取替工事	795,900
エレベーター1号機内鏡修繕	9,975
ポスタープリンター4000WIDE修繕	105,399
ホンダ芝刈機点検整備一式	11,382
カーツ芝刈機点検整備一式	7,875
リョービ刈払機点検整備一式	3,097
シングウ刈払機点検整備一式	5,764
舞台可動プロセニウム補修工事一式	51,450
事務室横トイレウォッシュレット用リモコン取付	14,700
吸収冷温水発生機2号機電装部品交換工事	403,095
中央監視装置及びユニットコントロールメモリー保護用バッテリー交換	44,835
湧水ポンプ故障警報用機器交換	30,660
応接室ブラインド取替工事	154,035
会議室窓縦軸窓戸当たり取付工事	9,450
吸収冷温水発生機1号機煙道掃除ロパッキン交換	15,855
ホール客室系統空調機(AHU4-2)CO2検出器交換	210,000
舞台吊物機構ノットマンロープ交換(1〜10番)	441,000
駐車場Aゲート歩行者誘導看板	113,999

函館市芸術ホール 修繕実績 ②(指定管理者実施分)

平成24年度(つづき)

ホール内センターフォロースポット室空調機給気ファンモーターダンパー交換	57,750
湯沸室電気温水器取替工事	199,500
駐車場Cゲート インターホン電話回線用モデム交換修理	13,440
備品カメラ用フラッシュ(ニコンSB-22S)修理	4,000
カーツ芝刈機修理	4,693
ヤマハ除雪機整備点検(YT970E)	19,803
コマツ除雪機整備点検(KSS8S)	10,269
モール系統床暖房用コントローラー取替修繕	231,000
吸収冷温水発生機2号機真空部品交換工事	642,915
吸収冷温水発生機2号機安全装置部品交換工事	298,935
舞台床機構設備昇降用ペンダントボックス修繕	189,000
GHP事務室系統空調機室外機冷却水ホース等交換修理	24,255
ホール出入口ドア押棒補強工事	34,650
事務室内誘導灯信号装置・館内非常灯電池交換	111,300
駐車場Bゲート外灯電球取替工事	10,500
吸収冷温水発生機2号機冷却水系伝熱管修理	278,250
樹木倒木伐採工事	41,160
コマツ除雪機オーガケーブル交換修理(KSS8S)	6,405
吸収冷温水機2号冷却水系伝熱管薬品洗浄	777,000
吸収冷温水機2号冷温水系伝熱管薬品洗浄	336,000
ホール舞台床機構設備観客席ワゴン用リミットスイッチ修繕工事	147,000
ホール階段室(ホワイエ)上手および下手壁手摺取付	178,500
地階ギャラリースライド間仕切りクロス貼替	630,000
会議室壁クロス・幅木貼替工事	273,000
楽屋ロビースロープ床タイルカーペット貼替	131,250
1階男子便所便器取替修繕	231,000
1階舞台待機(楽屋ロビー)男女便所ジェットタオル取付	273,000
玄関天井照明器具取替工事	661,500
屋内消火栓受水槽自動給水装置改修工事	10,500
内蔵型非常電池取替工事	21,000
1階ロビー男子トイレブース金物取替	37,800
モール天井照明器具改修工事	231,000
計	11,285,367

平成25年度

設備時計表示装置取替	675,150
ホール音響調整室CDプレイヤー修理(TASCAM)	20,370
舞台階段手摺取付	271,950
中央監視装置タッチパネル(LCD)交換修繕	336,000
ゼノア刈払機(BCZ300)点検整備	5,187
リョービー刈払機(EK326A)点検整備	3,517
ホンダ刈払機(HRC216)点検整備	8,232
カーツ刈払機(LM5360)点検整備	7,507
シングウ刈払機(A-0526)点検整備	4,158
カーツ芝刈機(LM5360HX)修理	30,334

1階女子トイレアルミドア取付	196,875
1階男子トイレアルミドア取付	213,150
吸収冷温水機1号機第1ガス遮断弁交換修繕	441,000
吸収冷温水機1号機第2ガス遮断弁交換修繕	661,500
地22階中央監視室ロスナイ(換気設備)モーターダンパー交換	73,500
ホール客席ワゴン可動部リミットスイッチ交換	693,000
樹木枯木(ナナカマド)伐採	53,130
ホンダ芝刈機ブレード交換修理	7,959
舞台用照明器具ソースフォーランブASSY修理(部品交換3台)	50,400
舞台用通信機器クリアカムベルトパック修繕(3台)	31,500
音楽舞台用第1エリアサスポーダーケーブル交換	420,000
舞台音響設備チャンネルデバイダー(中央)修繕	318,150
中央監視室エアコン室外機修理	70,140
マキタ チェーソー(ME332)点検整備	2,824
1階女子トイレ和式便器フラッシュバルブ修繕	5,250
地下1階女子トイレジェットタオル取付	126,000
ホール客席誘導灯入替	115,500
タクシーブール街灯水銀灯交換修繕	8,400
消防用設備修繕(蓄電池交換)	33,390
舞台音響設備チャンネルデバイダー(下手側)修繕	318,150
ヤマハ除雪機修繕	28,465
コマツ除雪機修繕	12,768
ガスエンジンヒートポンプエアコン室外機部品交換	16,800
エレベータ2号機(荷物搬出入用)電源装置交換	27,300
エレベータ1号機(兼用)停電時自動着床用バッテリー交換	31,500
ヤマハ除雪機整備	3,675
正面玄関歩道側施設案内看板	37,800
地下中2階雑排水槽ポンプDP3-1・2交換修理	206,850
ガス漏れ警報機交換(4箇所)	47,880
リハーサル室天井照明調光装置修繕	535,500
喫茶室パッケージエアコンリモコン修理	29,400
ホール客席系統空調機中性性能フィルター交換	525,000
楽屋ロビー玄関風除室天井灯器具交換修理	21,000
事務室給湯室シンク下排水管修理	11,550
駐車場Cゲート精算機カードリーダー交換修理	110,250
地下2階中央監視室エアコン室外機修繕	231,000
駐車場Bゲート精算機インターホン子機交換修理	10,500
スタンウェイグランドピアノ大屋根塗装補修	36,750
ホール舞台系統空調機外気供給ダクト モーターダンパー交換修繕	74,130
地下2階汚水槽2箇所(DP-4, DP-6系統)フロートスイッチ交換	116,550
地下2階雑排水ポンプ(DP-5系統)フロートスイッチ交換	42,000
ITV(館内監視カメラシステム)舞台センターカメラ取替	567,000
ITV(館内監視カメラシステム)舞台センターカメラ・コントロールユニット取替	420,000
敷地内駐車場Aゲート前施設案内看板	90,668
館内誘導灯および非常灯内蔵電池交換	46,200
ギャラリーガラスケース内装下地交換	42,000

計 8,524,759

平成26年度

地下1階リハーサル室天井間接照明蛍光器具交換	307,800
駐車場内警備員詰め所屋根修繕	151,200
歩道点字ブロック補修工事	13,500
五稜郭病院側緑地の枯木伐採(ヤチダモ)	23,544
敷地内街灯ポール2本修理	21,600
駐車場内鉄製杭(2本)撤去	35,640
敷地内鉄柵補修	23,760
敷気用ハンドホール補修	21,600
駐車場内輪留め補修	15,120
事務所系統(ガスヒートポンプ)室外機ミキサー交換工事	52,920
ホワイエ1階天井ダウンライト器具交換	19,440
主催者控室エアコン室内機(PAC-8)ファンモーター取替	51,408
4階シーリングスポット室エアコン室内機(PAC-6)ファンモーター取替	94,392
地下1階オープンギャラリー出入りロースチールドア修繕	23,544
駐車場Aゲート発券機カードリーダー交換	78,840
駐車場Cゲート発券機カードリーダー交換	78,840
エレベーター2号機(搬入用)基板交換修繕	270,000
楽屋ロビー会議室系統ガスヒートポンプエアコン室外機(イグニッションコイル交換)修繕	45,360
2階技術員控室エアコン室外機修繕	20,520
駐輪場内輪留2カ所修繕	18,360
スタインウェイグランドピアノノダンパーフェルト交換	304,560
駐車場内樹木剪定	33,264
シャッター式物置移設工事	137,160
ホール客席系統空調機還気ダクトダンパーモーター交換	74,844
警備員用無線機修繕	3,240
中央監視装置メモリー保護用バッテリー交換	7,452
ホール客席A出入り誘導灯非常用電池交換	7,560
エプソンカラープリンター修理	4,999
ホールホワイエ洋式便器の蓋当たり止め交換修理	14,148
エレベータ2号機(搬入用)主ロープ交換	291,600
吸収冷温水機2号機パラジウムセル交換修繕	130,464
コマツ除雪機点検修繕	10,152
ヤマハ除雪機点検修繕	10,702
事務室GHPエアコン室外機スターター交換	66,960
駐車場外周樹木剪定	293,976
吸収冷温水機2号真空漏修理	313,200
DP7系統湧水ポンプ制御リレー修繕,フロートスイッチ交換	75,600
エレベーター2号機(搬入用)自動着床装置用バッテリー交換	32,400
事務室GHPエアコン室外機修繕	594,000
ホールホワイエ4階キャットウォーク部上手側照明器具交換	583,200
ホールホワイエ5階キャットウォーク部下手側照明器具交換	583,200
事務室横出入り口自動ドア修繕	540,000
リハーサル室グランドピアノ塗装修理	32,400
楽屋1号, 2号, 3号系統ガスヒートポンプエアコン室外機点火コイル交換	45,360
駐車場Aゲート精算機カードリーダー交換	50,760
舞台上部すのこエアリア天井断熱材補強	140,400

函館市芸術ホール 修繕実績 ③(指定管理者実施分)

平成26年度(つづき)

事務室横女子トイレ手摺取付	37,908
タクシールール屋根防水	710,640
タクシールール屋根水切り金物補修	220,320
タクシールール軒天修理	140,400
正面玄関前樹木用アッパーライト回線絶縁不良修繕・安定器交換	162,000
地下2階屋内消火栓用ポンプ部品交換	4,320
敷地内街灯電球交換	12,960
計	7,037,537

平成27年度

地下ロビー・楽屋3・楽屋ロビー雨漏り修理	136,080
駐車場インターホン停電時バッテリー3個交換	45,036
駐車場白線引き工事	691,200
駐車場黄線引き工事	181,170
正面玄関高所壁面デザイン看板補修	171,720
アンペグ ベースアンプ修理	17,825
CDレコーダードライブ修理	17,658
敷地内枯死樹木伐採	153,306
建物周辺木製フェンス(北洋裏含む)	225,921
会議室スライドパネル	36,720
第2電気室トランスルーム内壁防音	789,912
第2電気室床防音	788,184
第2電気室壁、トランスルーム内床	752,760
ギャラリガラス製展示ケース1台補修	54,000
ギャラリーブラインド部品交換	48,924
インカムベルトバック修理新旧各1台	19,752
駐車場雨水樹周リアスファルト補修工事	41,040
外壁通気口補修	102,276
旗ポール2本ドラムユニット交換修理	160,812
吸収冷温水機2号機 熱交換器開放洗浄	680,400
駐車場Aゲートそば鉄製フェンス補修	39,636
リハ室・練習室系統 冷温水2次ポンプ修理	47,520
トモカ カフボックス フェーダ交換修理	23,760
駐車場Bゲート発券機フィーダー部交換修理	41,040
ヤマハ除雪機点検整備	55,436
コマツ除雪機点検整備	10,638
正面玄関前雨水マンホール補修	102,924
親時計蓄電池交換修理	35,640
楽屋ロビー給湯器修理・タンク洗浄	28,080
ホワイエA入口前高天井ダウンドライ器具交換	19,440
ソースフォーランプASSY修理2台	36,720
客席系統真空温水ヒーター抽気ポンプ部品交換	33,480
消防設備修理(煙感知器1個、誘導灯フラッシュ蓄電池1個)	43,200
AHU4-2 RAダクト RA/SA切替用モーターダンパー	74,844
クリアカム新ベルトパック1個修理	9,396

リハーサル室ブラインド2枚修理	95,040
第2電気室動力制御盤表示ランプユニット2個交換	30,240
リハーサル室湿度センサー交換修理	183,600
地下1階ロビーサッシ枠コーキング打ち直し、スチールドア塗装補修	381,240
貸出用認証機No.1修理	72,144
技術員控室エアコンガス漏れ修理およびリモコン交換	60,480
舞台搬入ロスチールドアロード修理	6,480
駐車場Bゲート精算機カードリーダー交換	50,760
コマツ除雪機クラッチレバー修理	8,499
中央監視装置用無停電電源装置バッテリー交換	67,500
ホワイエ1階誘導灯のバッテリー交換	9,720
計	6,682,153

平成28年度

正面玄関外側自動扉床面ガイドレール	345,600
舞台用照明器具ソースフォーランプ修繕(2台)	36,720
ピンスポットライトスター交換(2台)	232,200
地下1階ギャラリー東面移動壁吊り車天井レール補修	458,244
地下1階ギャラリー西面移動壁吊り車天井レール補修	458,244
公用車ワゴンR(けー1083)リアバンパー交換修理	40,781
リハーサル室床補修工事	18,360
リハーサル室レッスン用鏡鉄扉キャスター交換修理	12,960
移動式張込スクリーンフレーム修理一式	253,800
事務室横男子トイレダウンライトリレースイッチ交換	12,960
地下2階中央監視室エアコン室内機ファンモーター交換	51,948
1階モール自販機前通路天井ダウンライト器具交換	19,440
地下2階中央監視室汚水槽DP-2電気制御盤サーマル交換	70,740
地下2階中央監視室汚水槽DP-2フロートスイッチ交換	88,560
駐車場Aゲート入口発券機フィーダー部交換修理	41,040
自動制御機器類コントローラユニット内メモリ保護用バッテリー交換	43,200
コマツ除雪機点検整備	10,152
ヤマハ除雪機点検整備	10,368
ホール下手客席ワゴン移動用ケーブル修繕	78,408
事務室ブラインド器具交換	24,300
楽屋ロビー屋上外壁パネルシーリング防水補修	467,640
ホールホワイエ(上手・下手)高天井ダウンライトLED化	723,600
館内5箇所電灯LED照明器具交換	639,360
技術員控室パッケージエアコン交換修理	799,200
雨漏り箇所修繕(斜屋根、会議室・楽屋窓廻り、タイル目地ほか)	732,240
ガス漏れ警報器交換	64,800
計	5,734,865

平成29年度

ドライエリア壁面修繕工事	447,120
雑排水ポンプ等交換工事	172,800
オープンギャラリー通路およびインターロッキング修繕工事	339,120
駐車場Cゲート精算機カードリーダー交換	64,800
楽屋ロビー電気給湯器交換修理	183,060
楽屋1号・中央監視室・駐車場側核出入りロードアクリル交換修理	185,220
駐車場出口閉開器修繕	110,160
駐車場側関係者入口フロアーヒンジ交換修繕	158,760
駐車場側歩道インターロッキング不陸調整	22,140
スピーカー内ダイヤフラム(振動板)交換修理	28,080
練習室1号アップライトピアノ フロントブッシングクロス交換	40,176
舞台床機構客席ワゴン給電用ケーブルコネクタ交換	799,200
インクジェットカラープリンター修理	10,800
コマツ除雪機点検整備	10,152
ヤマハ除雪機点検整備	25,812
ソースフォーランプASSY修理	18,360
物置設置一式	66,906
ホワイエ1階女子トイレ天井電灯回路修繕	12,960
駐車場内外灯配線改修工事	129,600
吸収冷温水機真空漏れ・伝熱管プラグユニット修繕	291,600
舞台運営用インターカムパワーサプライ交換	221,400
事務室・楽屋2号・モール窓枠雨漏り修繕	35,640
事務室・楽屋2号窓枠雨漏り修繕	48,600
非常誘導灯内バッテリー交換	8,316
防火戸ドアストッパー調整	128,520
計	3,559,302

平成30年度

駐車場Bゲート発券機カードリーダー交換	64,800
Tascamレコーダー(SS-R200)修繕	16,200
駐車場Bゲート横盛土留L型ブロック復旧	16,200
正面玄関屋上塗膜防水修繕	354,240
正面玄関外天井ボード交換	126,360
正面玄関屋上笠木シーリング打替修繕	32,400
吸収冷温水機AHU-5(舞台系統)冷却水系カバーパッキン交換	11,880
駐車場鉄扉横外灯修繕	97,200
舞台モニター用カメラ修理	86,400
事務室用レーザープリンタ 部品交換	50,900
美術館横外灯不点灯修理	61,560
搬入用エレベーター(2号機)終点スイッチ交換修理	129,600
事務室電話機増設	113,400
舞台床機構設備客席ワゴンコネクタ交換修理	78,408
AHU-7(モール系統)OAダクトダンパーモーター交換修理	74,844
会議室非常灯付照明器具交換工事	93,960
調光装置直流電源交換工事	412,560

函館市芸術ホール 修繕実績 ④(指定管理者実施分)

平成30年度(つづき)	
調光装置マグネットスイッチ交換工事	375,840
平成16年製コマツ除雪機整備	41,061
AHU-8(楽屋系統)ダクトダンパーモーター交換修理	74,844
駐車券発行機用フィーダー部交換修理	165,240
平成4年製コマツ除雪機整備	11,772
駐車場Aゲートインターホン用モテム交換修理	13,824
ソースフォーランプASSY2大修繕	36,720
舞台ロビー側男子トイレドアクローザー交換	14,472
駐車場外灯修繕	440,100
喫茶室配管水漏修繕	7,560
フラッグポール巻き上げ部改修工事	87,480
地階ギャラリー展示パネルベアリング等メンテナンス工事	776,952
エレベーター(1号機)巻き上げロープ改修	777,600
楽屋系統ガス漏れ警報器交換工事	36,936
音響反射板ブレイキユニット交換工事	324,000
事務室横女性用トイレ消音機取付	64,800
ホール客席ワゴンコネクタ不具合復旧	172,800
計	5,242,913

令和元(2019)年度	
エレベーター2号機部品交換(標準修理)	324,000
エレベーター2号機部品交換(バルブ取替)	626,400
喫茶室配管漏水に伴う給水管切り替え工事	114,264
フラッグポール巻き上げ部改修	87,480
事務室横男性トイレ天井ダウンライト交換	10,886
正面入口エントランス案内看板照明改修	33,534
非常用放送設備予備蓄電池交換	93,420
3階アンブ室ロスナイ給気モーターダンパー修繕	59,400
1階事務室横男性用トイレ便座ヒンジおよびウォッシュレット修繕	15,120
ホールピアノ(YAMAHACFⅢ-S)の傷補修	32,400
屋外ステージ横インターロッキング補修工事	122,100
吸収冷温水機(No.2号)プロテクトリレー交換	264,000
駐車券認証機修繕	116,820
舞台床機構操作ペンダント不具合修正	108,900
事務室横多目的トイレ自動ドア修繕	19,800
楽屋給湯室系統排気ファン取替	105,600
地下熱源機械室 吸収冷温水機 炎検出器交換修理	132,000
地下熱源機械室 吸収冷温水機 伝熱管ブラシ洗浄	407,000
ソースフォーランプASSYソケット・ケーブル交換	19,800
消防用設備(消火器本体交換)修繕	217,800
消防用設備(屋内消火栓設備)修繕	415,800
消防用設備(誘導灯)修繕	385,000
計	6,626,975

令和2年度	
吸収冷温水機2号機 点火系部品交換修理	50,600
吸収冷温水機2号機 冷却水系統伝熱管ブラシ洗浄	407,000
吸収冷温水機1・2号機 冷却水室塗装工事	388,300
舞台照明用ソースフォーランプASSY修理	39,600
事務室ブラインド補修	22,858
ホワイエ1F女性トイレ個室扉改修	49,500
地階男性トイレ電源スイッチ修繕	27,500
リハーサル室扉修繕	22,000
ピアノ庫除湿制御機器取付	85,800
ホワイエ4階キャットウォーク照明器具取替	37,400
リハーサル室上手扉修繕	11,000
非常用放送設備および誘導灯バッテリー交換・煙感知器交換修理	88,000
事務室照明器具LED化修繕	12,980
リハーサル室空調機換気湿度センサー交換修理	231,000
駐車場B入口案内板証明器具LED化修繕	5,940
駐車場Bゲート付近グレーチング取替修繕	33,000
事務室流し排水管つまり・漏水修理	19,800
客席サスペンションライト電源ケーブル交換修理	207,900
ポーターライト負荷切替スイッチ交換修理	114,400
屋上機械室給水バルブ交換修繕	53,460
ホワイエA入口天井ダウンライト交換修理	12,320
楽屋男性シャワー室配管修理	61,600
中央監視装置用無停電電源バッテリー交換	71,500
駐車場Aゲート付近フェンス修繕	429,000
多目的トイレ自動ドア部品交換修繕	79,640
楽屋ロビーロールスクリーン交換取付	218,900
楽屋2・3号カーテン交換取付	176,000
楽屋2・3号床カーペット一部貼替補修	41,800
吸収冷温水機煙道カバーバックイン交換修繕	137,500
練習室1号照明器具LED化修繕	196,680
練習室2号照明器具LED化修繕	98,340
ギャラリー作業室照明器具LED化修繕	54,285
消防用設備(消火器本体交換)修繕	262,350
舞台上手階段通路照明器具LED化修繕	13,530
国旗掲揚ポール巻き上げ部分修繕	89,100
計	3,850,583

令和3年度	
フラッグポール部品交換	11,000
ホワイエ2階1・H出入口ドアクローザー部品交換	31,460
ギャラリー作業室奥 舞台上手階段照明LED化修繕	34,628
ホール用MD・CDレコーダー修理	33,880
事務室電話機ナンバーディスプレイ追加工事	5,500
客席系統空調機直結ダンパ操作機器交換	76,230
ユニットコントローラーメモリ保護用バッテリー交換	57,860
駐車場側マンホール周囲インターロッキング補修(4箇所)	36,300
冷却塔制御デジタル指示調節計交換修繕	264,000
音響・調整室エアコン修繕	121,000
バルコニー照明器具取替修繕(5箇所)	495,000
身障者用駐車スペース外灯照明LED化	71,500
有料駐車場外灯修繕(LED化)	71,500
舞台照明用モーターユニット交換修繕	19,030
エレベーター1号機MELDバッテリー交換修繕	33,000
楽屋スロープ間仕切りガラス出入口改修	770,000
吸収冷温水器2号機 吸収液ポンプ交換修繕	594,000
防排煙設備および誘導灯内蔵電池交換修繕	88,440
<small>楽屋1号前上部スポット型照明ホール出入口上部ダウンライト 舞台裏通路および出入口照明器具LED改修</small>	90,211
<small>ホワイエ1階男子和式トイレ給水管・会議室洗面台混合栓・楽屋給湯室排水管接続修繕</small>	20,680
ホワイエ2階女子トイレリモコンプレーカー取替修繕	20,900
ホワイエ4階キャットウォーク照明器具(2台)取替修繕	85,800
リハーサル室ブラインド取替修繕	365,090
リハーサル室鉄製扉建具撤去	346,335
事務室内ブラインド取替修繕	260,425
エレベーター2号機モーター交換	704,000
楽屋ロビー系統空調室内機部品交換修繕	55,000
ホール使用カセットデッキ修繕	37,400
ホール客席空調機直結ダンパ操作器交換修繕	127,600
モール系統空調 三方弁モーター取替修繕	104,500
舞台袖蛍光灯(2台3本)LED改修	24,585
事務室蛍光灯(19台38本)LED改修	311,410
ギャラリー固定壁修繕(亀裂・クロス破れ等補修)	123,200
リハーサル室北面ドア交換改修	605,000
リハーサル室南面ドア交換改修	605,000
ピアノ庫内壁張替修繕	533,060
音響反射板修繕(化粧板剥離修繕)	283,800
リハーサル室鏡前カーテン取付修繕	91,960
事務室横トイレ洗面単水洗交換修繕	238,700
計	7,848,984

函館市北洋資料館 利用実績

区分		平成29年度		前年度	平成30年度		前年度	令和元年度		前年度	令和2年度		前年度
		人数(人)	金額(円)	(%)	人数(人)	金額(円)	(%)	人数(人)	金額(円)	(%)	人数(人)	金額(円)	(%)
個人	一般	8,021	802,100	107.2%	8,717	871,700	108.7%	8,202	820,200	94.1%	3,989	398,900	48.6%
	学生・生徒・児童	1,013	50,650	96.1%	1,207	60,350	119.2%	1,147	57,350	95.0%	536	26,800	46.7%
	高齢者65歳以上半額	277	13,850	122.6%	269	13,450	97.1%	218	10,900	81.0%	100	5,000	45.9%
	計	9,311	866,600	108.2%	10,193	945,500	109.1%	9,567	888,450	94.0%	4,625	430,700	48.5%
各種割引対象者	一般	90	7,200	391.3%	17	1,360	18.9%	17	1,360	100.0%	12	960	70.6%
	学生・生徒・児童	32	1,280	800.0%	174	6,960	543.8%	1	40	0.6%	1	40	100.0%
	計	122	8,480	424.0%	191	8,320	98.1%	18	1,400	16.8%	13	1,000	71.4%
団体	一般	280	22,400	58.1%	356	28,480	127.1%	261	20,880	73.3%	81	6,480	31.0%
	学生・生徒・児童	1,471	58,840	101.1%	1,137	45,480	77.3%	1,297	51,880	114.1%	1,340	53,600	103.3%
	計	1,751	81,240	84.0%	1,493	73,960	91.0%	1,558	72,760	98.4%	1,421	60,080	82.6%
有料分 合計		11,184	956,320	105.2%	11,877	1,027,780	107.5%	11,143	962,610	93.7%	6,059	491,780	51.1%
無料	一般	449	-	-	405	-	-	555	-	-	84	-	-
	学生・生徒・児童	2,128	-	-	1,768	-	-	1,303	-	-	825	-	-
	障がい者・同伴者	568	-	-	554	-	-	603	-	-	291	-	-
無料分 合計		3,145	-	-	2,727	-	-	2,461	-	-	1,200	-	-

※新型コロナウイルス感染症の影響による休館等
R元年度 R2.3.3～R2.3.19 臨時休館
R2年度 R2.4.18～R2.5.25 臨時休館

函館市芸術ホール 利用実績

区分	平成29年度		前年度 (%)	平成30年度		前年度 (%)	令和元年度		前年度 (%)	令和2年度		前年度 (%)
	利用者数 (人)	使用料 (円)		利用者数 (人)	利用料金 (円)		利用者数 (人)	利用料金 (円)		利用者数 (人)	利用料金 (円)	
ホール	65,907	7,912,196	107.8%	94,197	8,931,416	112.9%	88,220	8,370,046	93.7%	13,202	2,393,470	28.6%
楽屋1号	4,384	201,035	116.6%	4,854	282,556	140.6%	4,530	281,655	99.7%	1,158	69,883	24.8%
楽屋2号	507	52,952	122.6%	735	79,892	150.9%	654	70,175	87.8%	194	18,604	26.5%
楽屋3号	400	100,051	117.4%	589	147,486	147.4%	573	140,125	95.0%	156	32,478	23.2%
会議室	4,430	199,987	102.4%	5,161	296,229	148.1%	5,607	280,794	94.8%	1,420	80,250	28.6%
ギャラリー	17,172	1,772,980	103.0%	20,024	2,029,770	114.5%	21,828	1,875,770	92.4%	7,290	607,350	32.4%
リハーサル室	10,227	1,419,407	103.0%	12,155	1,271,477	89.6%	11,904	1,327,612	104.4%	3,560	705,640	53.2%
練習室1号	2,255	414,578	103.2%	2,333	498,170	120.2%	2,379	500,686	100.5%	485	126,450	25.3%
練習室2号	1,245	274,562	80.6%	1,769	341,106	124.2%	1,452	274,953	80.6%	491	73,630	26.8%
録音調整室	19	18,000	81.8%	12	18,000	100.0%	12	14,000	77.8%	23	50,000	357.1%
オープンギャラリー	511	0	-	1,770	0	-	2,458	0	-	47	0	-
超過使用料	-	271,705	242.3%	-	467,314	172.0%	-	302,776	64.8%	-	49,405	16.3%
割増使用料	-	472,124	49.2%	-	1,197,431	253.6%	-	1,725,699	144.1%	-	119,949	7.0%
暖房料	-	1,654,424	140.8%	-	1,625,748	98.3%	-	1,314,146	80.8%	-	892,168	67.9%
附属設備備付物件	-	5,825,428	111.8%	-	9,393,866	161.3%	-	8,535,116	90.9%	-	2,492,502	29.2%
後納	-	3,949,785	125.7%	-	-	-	-	-	-	-	-	-
H29後納申請分使用料	-	-	-	-	1,667,370	-	-	-	-	-	-	-
小計	107,057	24,539,214	110.0%	143,599	28,247,831	115.1%	139,617	25,013,553	88.6%	28,026	7,711,779	30.8%
還付	-	353,310	126.7%	-	313,090	88.6%	-	1,705,058	544.6%	-	4,632,530	271.7%
前受利用料金	-	0	-	-	0	-	-	8,812,210	-	-	6,021,500	68.3%
次年度利用料金	-	0	-	-	9,296,730	-	-	6,021,500	64.8%	-	634,890	10.5%
合計	107,057	24,185,904	109.8%	143,599	18,638,011	77.1%	139,617	26,099,205	140.0%	28,026	8,465,859	32.4%

※新型コロナウイルス感染症の影響による休館等
R元年度 R2.3.3～R2.3.19 臨時休館
R2.3.20～R2.3.31 17時までの時短営業
R2年度 R2.4.20～R2.5.25 臨時休館