

函館競輪事業概要

令和5年度

函館市競輪事業部

目 次

1	令和5年度市営函館競輪事業概要	1
	(1) 実施事業等	
	(2) 収支の状況	
	(3) 今後の主な収支改善策	
	(4) 市営函館競輪開催状況	
	(5) 開催日程	
	(6) 臨時場外車券売場設置先一覧	
2	令和5年度自転車競走事業特別会計予算・決算比較	13
3	令和5年度売上状況	14
	(1) 令和5年度節別売上表	
	(2) 令和5年度特別競輪(GⅡ)、記念競輪(GⅢ) 場別・日別売上一覧	
4	自転車競走事業特別会計収益金推移	19
5	市営函館競輪売上額の推移	20
	(1) 市営函館競輪売上額の推移(昭和25年開設以来)	
	(2) 1日平均売上額、車券一人あたりの購買額等の推移	
6	場外車券売場開設以来の売上額等の推移	25
7	函館競輪収益金の使途状況	26
8	競輪の運営	27
9	全国競輪収益金の使途状況	28
10	競輪振興法人交付金(1号、2号)の使途状況	29
資料編		
1	函館競輪の記録	30
	(1) 主な記録	
	(2) サテライト松風の主な記録	
	(3) 札幌場外車券売場の主な記録	
	(4) 令和5年度の主な記録	
	(5) 車番二連勝単式払戻金の記録(平成9年度～令和5年度)	
	(6) 車番三連勝単式払戻金の記録(平成14年度～令和5年度)	
	(7) 令和5年度車番二連勝単式払戻金ベスト5	
	(8) 令和5年度車番三連勝単式払戻金ベスト5	
	(9) -1 第19回サマーナイトフェスティバル成績表	
	(9) -2 ガールズケイリンフェスティバル2024成績表	
	(9) -3 函館競輪開設73周年記念成績表	
	(10) 函館競輪開設記念等決勝レース記録一覧表	
2	函館競輪の沿革	41
3	施設の概要	52
4	函館競輪場施設市民開放の状況	58
5	車券発売窓口等の状況	59
6	職員等の配置状況	60
7	北海道登録地選手・級班別名簿	61
8	全国級班別登録選手人員表	63
9	全国競輪場分布図	64

1 令和5年度市営函館競輪事業概要

(1) 実施事業等

ア 開催日程

令和5年度市営函館競輪の開催は67日間で、主な開催はサマーナイトフェスティバルGⅡを3日間、開設73周年記念競輪GⅢを4日間ナイター開催したほか、普通競輪としてナイター競輪を36日間、ミッドナイト競輪を24日間開催したところである。

また、他競輪場主催競輪の場間場外発売についても、特別競輪をはじめ、延べ747日間発売した。

イ 売上確保のための事業展開

他のナイター競輪開催場とできる限り開催日が競合しないよう調整を図るとともに、各競輪場に臨時場外車券売場開設を依頼するなど、他場との相互協力体制の確立による売上確保を行った結果、第19回サマーナイトフェスティバルGⅡで延351日間、開設73周年記念競輪GⅢで延べ462日間、普通競輪で延べ2,476日間にわたって臨時場外車券売場を開設することができた。その他、Gグレード開催においては芸能人を招いてのステージイベントを行うことで開催を盛り上げたほか、競輪開催協賛企業との連携によるファンサービスの提供や、未確定車券購入者抽選会の実施、キッチンカーの出店や地元パフォーマーによるステージイベントなど、本場におけるファンサービスの充実を図った。

また、全国サテライトのお客様や電話投票会員、競輪専門TV視聴者、スターライト読者向けキャンペーンなどのファンサービスを実施したほか、エントリー不要の電話投票者・インターネット投票者向けキャンペーンを継続して行うなどし、売上の増加を図った。

加えて、サマーナイトフェスティバルGⅡにおいては、民間ポータルサイトと協力し、令和4年度の函館ミリオンナイトカップGⅢに引き続き、AbemaTVにおける生配信を実施することで、近年売上を大きく伸ばしているインターネット投票者の取り込みを図った。

ウ 経費の節減

管理費および開催経費の圧縮に努め、経費の節減を図った。

エ 函館市競輪事業施設整備基金への積立

函館市競輪事業施設整備基金へ、395,851千円を積み立てた。

オ 一般会計への繰出

函館市一般会計へ、395,000千円を繰り出した。

(2) 収支の状況

ア 売上分析

令和5年度市営函館競輪の全体売上は約13.6%増加している。

普通競輪については、令和4年度は計19開催56日(1日中止)となっていたが、令和5年度は1開催4日の増となり計20開催60日の開催となり、なかでも売上の

大きいF Iナイター開催および売上の伸びが大きいミッドナイト開催が1日増となったことで、売上についても約11.2%増加した。

特別競輪については、令和4年度は特別競輪の開催がなく、売上は皆増となった。

また、記念競輪等（GⅢ）については、令和4年度は開設記念競輪GⅢナイターおよび函館ミリオンナイトカップをナイター開催で計8日間開催していたが、令和5年度においては、開設記念競輪GⅢを日中開催で4日間開催し、開催日数は4日減、売上は約44%の減となった。

イ 事業収益および収益の使途

令和5年度に、競輪事業等によって得られた収益は約10.68億円であった。

収益は、施設改修費に2.37億円、一般会計繰出金に3.95億円、基金積立金に3.96億円を使用し、0.4億円を次年度繰越金とした。

（3）今後の主な収支改善策

ア 集客力のある特別競輪等の開催による自場売上の向上

特別競輪誘致の努力が実り、令和7年度には函館競輪史上初の第68回オールスター競輪GⅠの開催地として函館競輪場が選定されたことから、これらの開催を通じて、地元における競輪の認知を高めるとともに、今後も特別競輪等の誘致を継続し、自場売上の拡大を図る。

イ 他の競輪場・サテライト等との連携促進

近年売上が拡大している電話投票やポータルサイト会員向けのキャンペーンを一層拡充するとともに、全国の競輪場・サテライトへの発売協力依頼を強化し、場外売上の拡大を図る。

ウ 包括民間委託の実施

当市においては、平成20年度より開催業務等を民間事業者へ包括委託しており、これまでの第1期（平成20年度～22年度）、第2期（平成23年度～平成27年度）、第3期（平成28年度～令和2年度）のいずれも、日本トーター(株)が受託者として選定されていたところであるが、令和3年度から令和7年度までとなる第4期包括委託期間に係る受託者は、令和2年度に審査委員会を設置の上、プロポーザル方式で選定した結果、日本トーター(株)からトータリゼータエンジニアリング(株)に変更となったところである。

包括委託3年目である令和5年度においても、市と受託者が密に連携することで大きな問題もなく全開催を終えることができた。

令和3年度から令和7年度の5年間は、受託者により2億5千万円を超える単年度収益が保証され、一定の収益が確保されているところであり、今後も受託者と連携し、引き続き売上向上、経費節減に努め、より一層の収支改善を進める。

(4) 令和5年度市営函館競輪開催状況

(単位:人,円)

回次	節	グレード	冠杯名	開催日	曜日	入場人員	本場売上	総売上	プレゼントキャンペーン関係	各種イベント		
1	前節	MID	競輪アブリは ウインチケット杯	1	4月13日	木		367,294,100	①視聴者プレゼント WinTicketオリジナルグッズ/10名様 ②X(旧:Twitter)1番車1着回数当てクイズ ・クオカード/20名様 ③WinTicketキャッシュバックキャンペーン/1,000名様 1,156,380,300	①ニコニコ生放送 ②りんりんAbemaTV訪問(東京都) ③優勝選手記念撮影		
				2	4月14日	金		412,142,500				
				3	4月15日	土		376,943,700				
				小計				1,156,380,300				
1	後節	MID	競輪アブリは ウインチケット杯	1	4月19日	水		358,946,500	①視聴者プレゼント ・WinTicketオリジナルグッズセット/10名様 ②X(旧:Twitter)1番車1着回数当てクイズ ・クオカード/的中者全員 ③WinTicketキャッシュバックキャンペーン/1,000名様 1,167,380,200	①ニコニコ生放送 ②優勝選手記念撮影		
				2	4月20日	木		380,294,400				
				3	4月21日	金		428,139,300				
小計				1,167,380,200								
2	-	F I	サンスポZBAT! 杯 & タ刊フジ杯争奪戦	1	4月27日	木	462人	2,298,000	①視聴者プレゼント ・サンケイスポーツオリジナルタンブラー・函館競輪オリジナル クオカード/12名様 ②X(旧:Twitter)S級・A級優勝地区当てクイズ ・クオカード/20名様 ③CTCキャッシュバックキャンペーン/総額50万円山分け 433,311,800	①ニコニコ生放送 ②キッチンカー出店 ③カラポン抽選会 ④選手OBIによるレース展望 ⑤表彰式		
				2	4月28日	金	468人	2,243,000	406,744,000			
				3	4月29日	土	634人	3,424,100	450,216,200			
小計				1,564人	7,965,100	1,134,942,200						
3	前節	MID	競輪アブリは ウインチケット杯	1	5月1日	月		433,311,800	①視聴者プレゼント ・WinTicketオリジナルグッズセット/10名様 ②X(旧:Twitter)L級優勝者当てクイズ ・クオカード/20名様 ③WinTicketキャッシュバックキャンペーン/1,000名様 1,102,307,200	①ニコニコ生放送 ②優勝選手記念撮影		
				2	5月2日	火		359,848,600				
				3	5月3日	水		309,146,800				
小計				人	0	1,102,307,200						
3	後節	MID	競輪アブリは ウインチケット杯	1	7月7日	金		401,192,800	①視聴者プレゼント ・WinTicketオリジナルグッズ・パールカップTシャツセット/ 15名様 ②X(旧:Twitter)1番車1着回数当てクイズ ・パールカップTシャツ/30名様 ③WinTicketキャッシュバックキャンペーン/1,000名様 1,131,040,100	①ニコニコ生放送 ②優勝選手記念撮影		
				2	7月8日	土		349,584,200				
				3	7月9日	日		380,263,100				
小計				人	0	1,131,040,100						
4	-	G III	開設73周年記念 五稜郭杯争奪戦	1	5月13日	土	1,720人	7,454,200	①視聴者プレゼント ②函館記念オリジナルクオカード・りんりんぬいぐるみセット/30 名様 ③X(旧:Twitter)フオロー&リブライキャンペーン ・クオカード/73名様 ④X(旧:Twitter)参加選手を応援しようキャンペーン ・オリジナルタオル/30名様 ⑤WinTicketキャッシュバックキャンペーン/4,000名様 1,127,868,200	①ニコニコ生放送 ②流れ星☆お笑いステージ ③ハリウッドサコンジョウお笑いステージ ④鳥吹よさこいステージ ⑤高野太吾マジンガステージ ⑥レース展望 ⑦神戸暖稀羽選手新人選手紹介 ⑧キッちゃんカー・ハンク前イートイン出店 ⑨スーパークレー「らっきょ」出店 ⑩選手会ブース ⑪あさひや(駄菓子屋)出店 ⑫SPEEDチャンネルトークショー ⑬入場者プレゼント ⑭カラポン抽選会 ⑮函館鮮エィカダベッサー「来場 ⑯1着勝利者インタビュー ⑰決勝戦特別選手紹介 ⑱表彰式 ⑲ジャンホエア遊具 ⑳SPEEDチャンネルトU字工事番組収録 ㉑Youtube「まーちゃん」収録 ㉒ファイブモリス「試喫会」		
				2	5月14日	日	3,942人	8,864,200	1,289,302,500			
				3	5月15日	月	971人	8,237,700	1,088,902,500			
				4	5月16日	火	1,262人	11,094,100	1,348,562,600			
小計				7,895人	35,660,200	4,854,635,800						

(4) 令和5年度市営函館競輪開催状況

(単位:人,円)

回次	節	グレード	冠杯名	開催日	曜日	入場人員	本場売上	総売上	プレゼントキャンペーン関係	各種イベント	
5	前節	F I	スポーツニッポン杯 争奪戦	1	5月23日	火	442人	1,586,500	427,325,400	①視聴者プレゼント ・函館記念参加選手サイン入りクオカード/13名様 ②X(旧:Twitter)L級優勝者当てクイズ ・クオカード/20名様 ③CTCキャッシュバックキャンペーン/総額50万円山分け	①ニコニコ生放送 ②キックンカー出店 ③カラホン抽選会 ④選手OBIによるレース展望 ⑤表彰式
				2	5月24日	水	440人	1,316,900	415,986,200		
				3	5月25日	木	597人	3,028,800	607,274,300		
				小計			1,479人	5,932,200	1,450,585,900		
5	後節	F I	日本名輪会カップ& 第5回藤巻昇杯& スポーツ報知杯争奪戦	1	6月3日	土	612人	2,790,400	417,048,200	①視聴者プレゼント ・函館記念優勝者永泰斗選手サイン入りパーカー/1名様 ・函館記念決勝選手サイン入りクオカード/9名様 ②X(旧:Twitter)S級・A級優勝地区当てクイズ ・クオカード/20名様 ③CTCキャッシュバックキャンペーン/総額50万円山分け	①ニコニコ生放送 ②キックンカー出店 ③入場者プレゼント ④カラホン抽選会 ⑤選手OBIによるレース展望 ⑥表彰式 ⑦神山雄一郎選手900勝記念インタビュー
				2	6月4日	日	619人	2,459,200	425,830,100		
				3	6月5日	月	617人	3,376,600	386,159,000		
				小計			1,848人	8,626,200	1,229,037,300		
6	前節	F II	北海道新聞社杯争奪戦	1	6月8日	木	415人	1,257,900	143,588,500	①視聴者プレゼント ・神山雄一郎選手サイン入りパーカー/2名様 ・神山雄一郎選手サイン入り色紙/5名様 ・神山雄一郎選手サイン入りクオカード/5名様 ②X(旧:Twitter)A級・A級予選地区当てクイズ ・クオカード/20名様	①ニコニコ生放送 ②入場者プレゼント ③選手OBIによるレース展望 ④函館新聞プレゼント ⑤表彰式
				2	6月9日	金	367人	930,000	208,413,800		
				3	6月10日	土	641人	2,108,300	171,000,100		
				小計			1,423人	4,296,200	523,002,400		
6	後節	F I	日刊スポーツ杯争奪戦	1	6月22日	木	408人	2,073,800	469,840,800	①視聴者プレゼント ・日刊スポーツオリジナルクオカード/10名様 ②X(旧:Twitter)S級・A級優勝地区当てクイズ ・クオカード/20名様 ③CTCキャッシュバックキャンペーン/総額50万円山分け	①ニコニコ生放送 ②入場者プレゼント ③北海道新聞プレゼント ④日刊スポーツYouTube配信 ⑤AbemaTVナイター特番配信 ⑥表彰式
				2	6月23日	金	409人	1,962,000	530,399,800		
				3	6月24日	土	733人	3,133,100	381,715,100		
				小計			1,550人	7,168,900	1,381,955,700		
7	前節	MID	競輪アブリは ウインチケット杯	1	6月13日	火			399,674,400	①視聴者プレゼント ・WinTicketオリジナルグッズ・SNFクオカードセット/10名様 ②X(旧:Twitter)L級優勝者当てクイズ ・クオカード/20名様 ③WinTicketキャッシュバックキャンペーン/1,000名様	①ニコニコ生放送 ②優勝選手記念撮影
				2	6月14日	水			389,067,600		
				3	6月15日	木			486,300,200		
				小計					1,275,042,200		
7	後節	MID	競輪アブリは ウインチケット杯	1	8月30日	水			362,422,700	①視聴者プレゼント ・WinTicketオリジナルグッズ/10名様 ②X(旧:Twitter)1番車1着回数当てクイズ ・SNFオリジナルガラナ/30名様 ③WinTicketキャッシュバックキャンペーン/1,000名様	①ニコニコ生放送 ②優勝選手記念撮影
				2	8月31日	木			408,265,200		
				3	9月1日	金			553,970,800		
				小計					1,324,658,700		
8	前節	MID	オッズパーク杯争奪戦	1	6月28日	水			353,917,600	①視聴者プレゼント ・SNFオリジナルガラナ(1箱)/30名様 ・ラッキーピエロ函館セット/20名様 ②X(旧:Twitter)L級W優勝者当てクイズ ・クオカード/20名様	①ニコニコ生放送 ②優勝選手記念撮影 ③児玉碧衣選手・板根西弥選手トークショー ※開催日(7/1) ③カーレースWt-ナメントPV制作 ※インターネット独自番組(オッズパーク)制作
				2	6月29日	木			356,789,200		
				3	6月30日	金			455,594,300		
				小計					1,166,301,100		

(4) 令和5年度市営函館競輪開催状況

(単位:人,円)

回次	節	グレード	冠杯名	開催日	曜日	入場人員	本場売上	総売上	プレゼントキャンペーン関係	各種イベント	
8	後節	MID	競輪アブリは ウインターチケット杯	1	9月11日	月		451,982,300	①視聴者プレゼント ・WinTicketオリジナルグッズセット/10名様 ②X(旧:Twitter)1番車1着回数当てクイズ ・SNFオリジナルポロシャツ/50名様 ③WinTicketキャッシュバックキャンペーン/1,000名様	①ニコニコ生放送 ②優勝選手記念撮影	
				2	9月12日	火		394,681,900			
				3	9月13日	水		399,427,800			
						小計		1,246,072,000			
9	-	GII (マイター)	第19回 サマーナイト フェスティバル	1	7月15日	土	4,545人	17,026,700	1,582,420,500	①視聴者プレゼント ・SNFオリジナルクオカード・オリジナルタオル・オリジナル不織布バッグセット/50名様 ②Twitterゲーム優勝者当てクイズキャンペーン ・クオカード・オリジナルグッズセット/50名様 ③X(旧:Twitter)参加選手を応援しようキャンペーン ・オリジナルタオル/50名様 ④CTCキャッシュバックキャンペーン ⑤Winticketキャッシュバックキャンペーン ⑥オッズパークキャッシュバックキャンペーン ⑦Kドリームスキャッシュバックキャンペーン ⑧チャリポートキャッシュバックキャンペーン	①タレントステージ ・角越トマホーク・ジュエード・トム・トム・トム・TIM・レッツゴーよしまさ・小島よしお ②キングオブジャーヒーローショー ③北海道タレントステージ KURO・タレントダンス・大石まどか スベン・サートリック・函館競輪競いざり火 ④キッちゃんカー・バンク前イートインコーナー ⑤レース展望 ⑥選手会ブース ⑦あさひや(駄菓子屋)出店 ⑧カラボン抽選会 ⑨入場者プレゼント ⑩AIR-Gラジオ公開放送 ⑪競輪選手トークショー ⑫函館競輪×小原商店コラボガナナ制作 ⑬浴衣で来場プレゼント ⑭ジンギスカンコーナー(旬花)出店 ⑮ジャンボエア遊具設置 ⑯競輪初心者ブース ⑰JKA補助事業ブース ⑱青森物産展 ⑲大阪・関西万博PRブース ⑳函館巴太鼓演舞 ㉑開会式 ㉒1着勝利者インタビュー ㉓決勝戦特別選手紹介 ㉔表彰式 ㉕バンク内イルミネーション照明 ㉖番組配信 ニコニコ生放送 楽天・Kドリームス・AbemaTV ㉗GEKIOSH17(Webゲーム)の実施
				2	7月16日	日	4,629人	22,023,900	1,701,786,800		
				3	7月17日	月	5,546人	31,011,100	2,177,849,500		
						小計		14,720人	70,061,700	5,462,056,800	
10	-	FII	FMいるか杯& 楽天Kドリームスカップ 争奪戦	1	7月21日	金	352人	1,068,100	252,111,700	①視聴者プレゼント ・いわき産 長久保しそ巻/30名様 ・青森産 田酒/5名様 ②X(旧:Twitter)A級・A級チャレンジ優勝地区当てクイズ ・クオカード/20名様	①ニコニコ生放送 ②入場者プレゼント ③選手OBによるレース展望 ④表彰式
				2	7月22日	土	545人	2,440,100	210,765,200		
				3	7月23日	日	565人	1,409,900	159,959,800		
						小計		1,462人	4,918,100	622,836,700	
11	-	FII	モータークシ一杯& スピードチャンネル・ スカバー一杯争奪戦	1	7月29日	土	445人	935,600	180,171,100	①視聴者プレゼント ・SNFオリジナルクオカード・スピードチャンネルオリジナルタンブラーセット/10名様 ②X(旧:Twitter)A級・A級チャレンジ優勝地区当てクイズ ・クオカード/20名様	①ニコニコ生放送 ②入場者プレゼント ③選手OBによるレース展望 ④表彰式
				2	7月30日	日	573人	1,172,500	207,475,200		
				3	7月31日	月	374人	1,781,400	258,077,400		
						小計		1,392人	3,889,500	645,723,700	

(4) 令和5年度市営函館競輪開催状況

(単位:人、円)

回次	節	グレード	冠杯名	開催日	曜日	入場人員	本場売上	総売上	プレゼントキャンペーン関係	各種イベント	
12	前節	F II	りんりん賞トーナメント エンジンアリングトロフィー	1	8月12日	土	784人	1,119,100	192,237,400	①視聴者プレゼント ・SNF参加選手サイン入りクオカード/31名様 ②X(旧:Twitter)A級・A級チャレンジ優勝地区当てクイズ ・SNFオリジナルTシャツ/20名様	①ニコニコ生放送 ②酒南リング(プロレス)興行 ③あかつまーちゃん・MITCHMANステージ ④選手OBIによるレース展望 ⑤入場者プレゼント ⑥ガラポン抽選会 ⑦キッチンカー出店 ⑧水遊び広場開設 ⑨りんりんふわふわ設置 ⑩表彰式
				2	8月13日	日	530人	985,800	157,073,900		
				3	8月14日	月	589人	2,473,900	458,302,000		
					小計	1,903人	4,578,800	807,613,300			
12	後節	F I	第5回依信之杯争奪戦 & CTC杯争奪戦	1	8月23日	水	418人	1,984,000	281,156,500	①視聴者プレゼント ・SNF決勝選手サイン入りクオカード/9名様 ・SNF決勝選手サイン入りクオカード/7名様 ②X(旧:Twitter)S級・A級優勝地区当てクイズ ・クオカード/20名様 ③CTCキヤッシュバックキャンペーン/総額50万円山分け	①ニコニコ生放送 ②入場者プレゼント ③ガラポン抽選会 ④キッチンカー出店 ⑤選手OBIによるレース展望 ⑥表彰式 ⑦静岡茶プレゼント(静岡競輪より)
				2	8月24日	木	463人	2,265,600	465,758,900		
				3	8月25日	金	654人	2,992,000	586,148,600		
					小計	1,535人	7,241,600	1,333,064,000			
13	前節	F II	函館新聞社杯争奪戦	1	9月5日	火	391人	1,478,600	223,823,900	①視聴者プレゼント ・函館記念クオカード・ステイックコーヒーセット/10名様 ②X(旧:Twitter)L級優勝者当てクイズ ・SNFオリジナルガラナ/30名様	①ニコニコ生放送 ②入場者プレゼント ③選手OBIによるレース展望 ④表彰式
				2	9月6日	水	389人	1,292,300	216,940,700		
				3	9月7日	木	544人	1,803,600	228,189,200		
					小計	1,324人	4,574,500	668,953,800			
13	後節	F I	ノースランドカップ	1	9月26日	火	592人	2,027,000	332,294,000	①視聴者プレゼント ・ラッキーピエロお土産セット/30名様 ②X(旧:Twitter)北日本地区1着回数当てクイズ ・ラッキーピエロお土産セット/30名様 ③CTCキヤッシュバックキャンペーン/総額50万円山分け ④S級決勝インタビュー収録・配信	①ニコニコ生放送 ②入場者プレゼント ③ガラポン抽選会 ④キッチンカー出店 ⑤選手OBIによるレース展望 ⑥表彰式
				2	9月27日	水	449人	1,617,300	381,141,400		
				3	9月28日	木	668人	3,309,900	399,499,000		
					小計	1,709人	6,954,200	1,112,934,400			
14	-	F I	報知新聞社杯 & サテライト石狩杯争奪戦	1	10月23日	月	548人	2,237,600	493,440,300	①視聴者プレゼント ・SNFオリジナルTシャツ/100名様 ②X(旧:Twitter)S級優勝者当てクイズ ・函館記念オリジナルバーカー/20名様 ③CTCキヤッシュバックキャンペーン/総額50万円山分け ④S級決勝インタビュー収録・配信	①ニコニコ生放送 ②ガラポン抽選会 ③ワタリ119お笑いステージ ④完熟フレッシュお笑いステージ ⑤エナライズステージ ⑥キッチンカー出店 ⑦北海道コンサドー札幌函館競輪観戦ツアー ⑧オッズパーク観戦ツアー ⑨チャリティ観戦ツアー ⑩選手OBIによるレース展望 ⑪表彰式
				2	10月24日	火	546人	2,474,000	514,831,200		
				3	10月25日	水	892人	3,639,300	545,994,600		
					小計	1,986人	8,350,900	1,554,266,100			
				総計		41,790人	180,208,100	32,350,789,900			

(5) 令和5年度 開催日程 (下期)

令和5年度 下期

函館競輪場開催日程

西館開催
特別競輪等
記念競輪等
ガールズ
ナイター
本場のみ払戻し
(10→13時)

10月	11月	12月	1月	2月	3月
1日 豊橋記念 京王閣	1日 伊東 取手FI	1日 松阪FI 大宮FI	1日 高知FI	1日 小松島FI いわき平FI	1日 静岡記念GIII 小松島FI
2日 福井FI	2日 取手FI	2日 松阪FI 大宮FI	2日 高知FI	2日 小松島FI いわき平FI	2日 静岡記念GIII 小松島FI
3日 オールガールズ クラシック (松戸)GI	3日 豊橋FI	3日 松阪FI 大宮FI	3日 高知FI	3日 小松島FI いわき平FI	3日 静岡記念GIII 小松島FI
4日 福井FI	4日 取手FI	4日 松阪FI 大宮FI	4日 高知FI	4日 小松島FI いわき平FI	4日 静岡記念GIII 小松島FI
5日 熊本記念(久留米)GIII	5日 豊橋FI	5日 松阪FI 大宮FI	5日 高知FI	5日 小松島FI いわき平FI	5日 静岡記念GIII 小松島FI
6日 弥彦FI	6日 取手FI	6日 松阪FI 大宮FI	6日 高知FI	6日 小松島FI いわき平FI	6日 静岡記念GIII 小松島FI
7日 川崎FI	7日 取手FI	7日 松阪FI 大宮FI	7日 高知FI	7日 小松島FI いわき平FI	7日 静岡記念GIII 小松島FI
8日 熊本記念(久留米)GIII	8日 豊橋FI	8日 松阪FI 大宮FI	8日 高知FI	8日 小松島FI いわき平FI	8日 静岡記念GIII 小松島FI
9日 弥彦FI	9日 取手FI	9日 松阪FI 大宮FI	9日 高知FI	9日 小松島FI いわき平FI	9日 静岡記念GIII 小松島FI
10日 富山FI	10日 取手FI	10日 松阪FI 大宮FI	10日 高知FI	10日 小松島FI いわき平FI	10日 静岡記念GIII 小松島FI
11日 富山FI	11日 取手FI	11日 松阪FI 大宮FI	11日 高知FI	11日 小松島FI いわき平FI	11日 静岡記念GIII 小松島FI
12日 青森FI	12日 取手FI	12日 松阪FI 大宮FI	12日 高知FI	12日 小松島FI いわき平FI	12日 静岡記念GIII 小松島FI
13日 青森FI	13日 取手FI	13日 松阪FI 大宮FI	13日 高知FI	13日 小松島FI いわき平FI	13日 静岡記念GIII 小松島FI
14日 和歌山FI	14日 取手FI	14日 松阪FI 大宮FI	14日 高知FI	14日 小松島FI いわき平FI	14日 静岡記念GIII 小松島FI
15日 和歌山FI	15日 取手FI	15日 松阪FI 大宮FI	15日 高知FI	15日 小松島FI いわき平FI	15日 静岡記念GIII 小松島FI
16日 取手FI	16日 取手FI	16日 松阪FI 大宮FI	16日 高知FI	16日 小松島FI いわき平FI	16日 静岡記念GIII 小松島FI
17日 高松FI	17日 取手FI	17日 松阪FI 大宮FI	17日 高知FI	17日 小松島FI いわき平FI	17日 静岡記念GIII 小松島FI
18日 高松FI	18日 取手FI	18日 松阪FI 大宮FI	18日 高知FI	18日 小松島FI いわき平FI	18日 静岡記念GIII 小松島FI
19日 青森FI	19日 取手FI	19日 松阪FI 大宮FI	19日 高知FI	19日 小松島FI いわき平FI	19日 静岡記念GIII 小松島FI
20日 青森FI	20日 取手FI	20日 松阪FI 大宮FI	20日 高知FI	20日 小松島FI いわき平FI	20日 静岡記念GIII 小松島FI
21日 青森FI	21日 取手FI	21日 松阪FI 大宮FI	21日 高知FI	21日 小松島FI いわき平FI	21日 静岡記念GIII 小松島FI
22日 青森FI	22日 取手FI	22日 松阪FI 大宮FI	22日 高知FI	22日 小松島FI いわき平FI	22日 静岡記念GIII 小松島FI
23日 和歌山FI	23日 取手FI	23日 松阪FI 大宮FI	23日 高知FI	23日 小松島FI いわき平FI	23日 静岡記念GIII 小松島FI
24日 和歌山FI	24日 取手FI	24日 松阪FI 大宮FI	24日 高知FI	24日 小松島FI いわき平FI	24日 静岡記念GIII 小松島FI
25日 和歌山FI	25日 取手FI	25日 松阪FI 大宮FI	25日 高知FI	25日 小松島FI いわき平FI	25日 静岡記念GIII 小松島FI
26日 和歌山FI	26日 取手FI	26日 松阪FI 大宮FI	26日 高知FI	26日 小松島FI いわき平FI	26日 静岡記念GIII 小松島FI
27日 和歌山FI	27日 取手FI	27日 松阪FI 大宮FI	27日 高知FI	27日 小松島FI いわき平FI	27日 静岡記念GIII 小松島FI
28日 和歌山FI	28日 取手FI	28日 松阪FI 大宮FI	28日 高知FI	28日 小松島FI いわき平FI	28日 静岡記念GIII 小松島FI
29日 伊東温泉FI	29日 取手FI	29日 松阪FI 大宮FI	29日 高知FI	29日 小松島FI いわき平FI	29日 静岡記念GIII 小松島FI
30日 伊東温泉FI	30日 取手FI	30日 松阪FI 大宮FI	30日 高知FI	30日 小松島FI いわき平FI	30日 静岡記念GIII 小松島FI
31日 伊東温泉FI	31日 取手FI	31日 松阪FI 大宮FI	31日 高知FI	31日 小松島FI いわき平FI	31日 静岡記念GIII 小松島FI

函館競輪開設74周年記念(GIII)5月16日(木)~19日(日)開催予定

お問い合わせ 函館競輪場 ☎0138-51-3121 サテライト松風 ☎0138-22-6600
●開催日程は都合により変更することがあります。 ●競輪は運命にまかせましょう。 ●年券の購入は20歳にのみから。

○令和5年度 開催日程（回次順）

回次	節	開催日程	グレード
第1回	前節	4月13日（木）～ 4月15日（土）	MDN
	後節	4月19日（金）～ 4月21日（日）	MDN
第2回	無節	4月27日（木）～ 4月29日（土）	FIN
	前節	5月1日（月）～ 5月3日（水）	MDN
第3回	後節	7月7日（日）～ 7月9日（火）	MDN
	無節	5月13日（土）～ 5月16日（火）	GIII
第4回	前節	5月23日（火）～ 5月25日（木）	FIN
	後節	6月3日（土）～ 6月5日（月）	FIN
第5回	前節	6月8日（木）～ 6月10日（土）	FIN
	後節	6月22日（木）～ 6月24日（土）	FIN
第6回	前節	6月13日（火）～ 6月15日（木）	MDN
	後節	8月30日（水）～ 9月1日（金）	MDN
第7回	前節	6月28日（水）～ 6月30日（金）	MDN
	後節	9月11日（月）～ 9月13日（水）	MDN
第8回	無節	7月15日（土）～ 7月17日（月）	GII
	無節	7月21日（金）～ 7月23日（日）	FIN
第9回	無節	7月29日（土）～ 7月31日（月）	FIN
	前節	8月12日（土）～ 8月14日（月）	FIN
第10回	後節	8月23日（水）～ 8月25日（金）	FIN
	前節	9月5日（火）～ 9月7日（木）	FIN
第11回	後節	9月26日（火）～ 9月28日（木）	FIN
	無節	10月23日（月）～ 10月25日（水）	FIN

グレード	開催節数	日数
GII	1節	3日
GIII	1節	4日
FIN	7節	21日
FIN	5節	15日
MDN	8節	24日
計	22節	67日

令和5年度 サマーナイトフェスティバル(GⅡナイター) 臨時場外車券売場設置一覽口

競輪場 場数 箇所	競輪場・専用場外	サマーナイトフェスティバル			サテライト	サマーナイトフェスティバル			施行者
		1日 7月15日(土)	2日 7月16日(日)	3日 7月17日(月)		1日 7月15日(土)	2日 7月16日(日)	3日 7月17日(月)	
1	1 園	全レース	全レース	全レース	60 サテライト石狩	全レース	全レース	全レース	函館市
2	2 サテライト札幌	全レース	全レース	全レース	61 サテライト札幌	全レース	全レース	全レース	〃
3	3 青森	全レース	全レース	全レース	62 サテライト石巻	全レース	全レース	全レース	青森市
4	4 競輪場外	全レース	全レース	全レース	63 サテライト秋田	全レース	全レース	全レース	〃
5	5 船橋SC	全レース	全レース	全レース	64 サテライト船橋	全レース	全レース	全レース	〃
6	6 サテライト水戸	全レース	全レース	全レース	65 サテライト男前	全レース	全レース	全レース	函館市
7	7 いわき平	全レース	全レース	全レース	66 サテライト六郷	全レース	全レース	全レース	立川市
8	8 船山場外	全レース	全レース	全レース	67 サテライト赤津	全レース	全レース	全レース	野田村
9	9 新橋	全レース	全レース	全レース	68 サテライト福島	全レース	全レース	全レース	いわき市
10	10 船橋場外	全レース	全レース	全レース	69 サテライトあだな	全レース	全レース	全レース	〃
11	11 船橋場外	全レース	全レース	全レース	70 サテライトかしま	全レース	全レース	全レース	〃
12	12 利根西船橋SC	全レース	全レース	全レース	71 サテライト水戸	全レース	全レース	全レース	茨城県
13	13 取手	全レース	全レース	全レース	72 サテライトおひら	全レース	全レース	全レース	茨城県
14	14 宇都宮	全レース	全レース	全レース	73 サテライト前橋	全レース	全レース	全レース	群馬県
15	15 大宮	全レース	全レース	全レース	74 サテライト花園希居	全レース	全レース	全レース	埼玉県
16	16 西武園	全レース	全レース	全レース	75 ラビビオ新橋	全レース	全レース	全レース	東京都十一市競輪事業組合・川崎市
17	17 東武園	全レース	全レース	全レース	76 サテライト新橋	全レース	全レース	全レース	立川市
18	18 立川	全レース	全レース	全レース	77 サテライト西村ちほ	全レース	全レース	全レース	東京都十一市競輪事業組合
19	19 松戸	全レース	全レース	全レース	78 サテライト中野	全レース	全レース	全レース	立川市
20	20 川崎	全レース	全レース	全レース	79 サテライト新橋	全レース	全レース	全レース	野田村
21	21 平塚	全レース	全レース	全レース	80 サテライト市原	全レース	全レース	全レース	千葉県・東京都十一市競輪事業組合
22	22 小田原	全レース	全レース	全レース	81 サテライト総持	全レース	全レース	全レース	松戸市
23	23 伊東温泉	全レース	全レース	全レース	82 サテライト成田	全レース	全レース	全レース	千葉市
24	24 静岡	全レース	全レース	全レース	83 サテライト沼津	全レース	全レース	全レース	川崎市・平塚市・小田原市
25	25 名古屋	全レース	全レース	全レース	84 サテライト名古屋	全レース	全レース	全レース	名古屋競輪組合
26	26 大塚	全レース	全レース	全レース	85 サテライト一宮	全レース	全レース	全レース	〃
27	27 津	全レース	全レース	全レース	86 サテライト湖岸コスモ	全レース	全レース	全レース	津和野市
28	28 豊橋	全レース	全レース	全レース	87 サテライト大原	全レース	全レース	全レース	〃
29	29 富山	全レース	全レース	全レース	88 サテライト飯沼	全レース	全レース	全レース	〃
30	30 松坂	全レース	全レース	全レース	89 サテライト姫路	全レース	全レース	全レース	大塚市
31	31 川崎場外	全レース	全レース	全レース	90 サテライト山陰	全レース	全レース	全レース	玉野市
32	32 四日市市	全レース	全レース	全レース	91 サテライト笠岡	全レース	全レース	全レース	〃
33	33 津井	全レース	全レース	全レース	92 サテライト山陽	全レース	全レース	全レース	広島市
34	34 奈良	全レース	全レース	全レース	93 サテライト宇都	全レース	全レース	全レース	阪南市
35	35 東郷向日町	全レース	全レース	全レース	94 サテライト観音寺	全レース	全レース	全レース	津和野市
36	36 和歌山	全レース	全レース	全レース	95 サテライト安田	全レース	全レース	全レース	小松島市
37	37 岸和田	全レース	全レース	全レース	96 サテライト三つ	全レース	全レース	全レース	高知市
38	38 サテライト津山	全レース	全レース	全レース	97 サテライト三つ	全レース	全レース	全レース	松山市
39	39 玉野	全レース	全レース	全レース	98 サテライト西予	全レース	全レース	全レース	〃
40	40 佐島	全レース	全レース	全レース	99 サテライト北九州	全レース	全レース	全レース	久留米市
41	41 防府	全レース	全レース	全レース	100 サテライト中洲	全レース	全レース	全レース	〃
42	42 新SC	全レース	全レース	全レース	101 サテライト熊本新市街	全レース	全レース	全レース	熊本市
43	43 高松	全レース	全レース	全レース	102 サテライト手子	全レース	全レース	全レース	〃
44	44 小松島	全レース	全レース	全レース	103 サテライト八代	全レース	全レース	全レース	〃
45	45 サテライト船橋	全レース	全レース	全レース	104 サテライト玉東	全レース	全レース	全レース	〃
46	46 養知	全レース	全レース	全レース	105 サテライト五重	全レース	全レース	全レース	〃
47	47 サテライト新園	全レース	全レース	全レース	106 サテライト宮崎	全レース	全レース	全レース	武雄市
48	48 船山	全レース	全レース	全レース	107 サテライト三股	全レース	全レース	全レース	〃
49	49 二帯新SC	全レース	全レース	全レース	108 サテライト門川	全レース	全レース	全レース	〃
50	50 小倉	全レース	全レース	全レース	109 サテライト阿久根	全レース	全レース	全レース	熊本市
51	51 サテライト若松	全レース	全レース	全レース	110 サテライトみぞべ	全レース	全レース	全レース	〃
52	52 久留米	全レース	全レース	全レース	111 サテライト藤原島	全レース	全レース	全レース	熊本市
53	53 サテライト久留米	全レース	全レース	全レース	112 サテライトきもつき	全レース	全レース	全レース	武雄市
54	54 飯塚	全レース	全レース	全レース	113 サテライト藤原川内	全レース	全レース	全レース	〃
55	55 サテライト草薙	全レース	全レース	全レース	114 サテライトKEIRIN	全レース	全レース	全レース	伊東市
56	56 佐世保	全レース	全レース	全レース	115 ケイトリ競輪	全レース	全レース	全レース	立川市
57	57 瀬田	全レース	全レース	全レース	116 オウズパーク	全レース	全レース	全レース	〃
58	58 サテライト宇佐	全レース	全レース	全レース	117 Wnticket(AbamaTV)	全レース	全レース	全レース	〃
59	59 熊本	全レース	全レース	全レース					熊本市

競輪場・専用場外

競輪場・専用場外

競輪場 場数 箇所	競輪場・専用場外	競輪場 場数 箇所	競輪場・専用場外	競輪場 場数 箇所	競輪場・専用場外
60	60 サテライト石狩	42場	42場	42場	42場
61	61 サテライト札幌	17場	17場	17場	17場
62	62 サテライト石巻	54場	54場	54場	54場
63	63 サテライト秋田	4場	4場	4場	4場
64	64 サテライト船橋	117場	117場	117場	117場
65	65 サテライト男前	0場	0場	0場	0場
66	66 サテライト六郷	0場	0場	0場	0場
67	67 サテライト赤津	0場	0場	0場	0場
68	68 サテライト福島	0場	0場	0場	0場
69	69 サテライトあだな	0場	0場	0場	0場
70	70 サテライトかしま	0場	0場	0場	0場
71	71 サテライト水戸	0場	0場	0場	0場
72	72 サテライトおひら	0場	0場	0場	0場
73	73 サテライト前橋	0場	0場	0場	0場
74	74 サテライト花園希居	0場	0場	0場	0場
75	75 ラビビオ新橋	0場	0場	0場	0場
76	76 サテライト新橋	0場	0場	0場	0場
77	77 サテライト西村ちほ	0場	0場	0場	0場
78	78 サテライト中野	0場	0場	0場	0場
79	79 サテライト新橋	0場	0場	0場	0場
80	80 サテライト市原	0場	0場	0場	0場
81	81 サテライト総持	0場	0場	0場	0場
82	82 サテライト成田	0場	0場	0場	0場
83	83 サテライト沼津	0場	0場	0場	0場
84	84 サテライト名古屋	0場	0場	0場	0場
85	85 サテライト一宮	0場	0場	0場	0場
86	86 サテライト湖岸コスモ	0場	0場	0場	0場
87	87 サテライト大原	0場	0場	0場	0場
88	88 サテライト飯沼	0場	0場	0場	0場
89	89 サテライト姫路	0場	0場	0場	0場
90	90 サテライト山陰	0場	0場	0場	0場
91	91 サテライト笠岡	0場	0場	0場	0場
92	92 サテライト山陽	0場	0場	0場	0場
93	93 サテライト宇都	0場	0場	0場	0場
94	94 サテライト観音寺	0場	0場	0場	0場
95	95 サテライト安田	0場	0場	0場	0場
96	96 サテライト三つ	0場	0場	0場	0場
97	97 サテライト三つ	0場	0場	0場	0場
98	98 サテライト西予	0場	0場	0場	0場
99	99 サテライト北九州	0場	0場	0場	0場
100	100 サテライト中洲	0場	0場	0場	0場
101	101 サテライト熊本新市街	0場	0場	0場	0場
102	102 サテライト手子	0場	0場	0場	0場
103	103 サテライト八代	0場	0場	0場	0場
104	104 サテライト玉東	0場	0場	0場	0場
105	105 サテライト五重	0場	0場	0場	0場
106	106 サテライト宮崎	0場	0場	0場	0場
107	107 サテライト三股	0場	0場	0場	0場
108	108 サテライト門川	0場	0場	0場	0場
109	109 サテライト阿久根	0場	0場	0場	0場
110	110 サテライトみぞべ	0場	0場	0場	0場
111	111 サテライト藤原島	0場	0場	0場	0場
112	112 サテライトきもつき	0場	0場	0場	0場
113	113 サテライト藤原川内	0場	0場	0場	0場
114	114 サテライトKEIRIN	0場	0場	0場	0場
115	115 ケイトリ競輪	0場	0場	0場	0場
116	116 オウズパーク	0場	0場	0場	0場
117	117 Wnticket(AbamaTV)	0場	0場	0場	0場

(競輪競輪場含む)

2 令和5年度自転車競走事業特別会計予算・決算比較

(単位：千円)

区 分		5年度当初予算額 (A)	5年度決算額 (B)	増 減 (B) - (A)
歳 入	市営函館競輪開催収入	31,100,000	32,351,083	1,251,083
	特別競輪	5,200,000	5,462,057	262,057
	記念競輪	5,000,000	4,854,636	▲ 145,364
	普通競輪	20,900,000	22,034,390	1,134,390
	市営函館競輪開催外収入	58,827	100,965	42,138
	場外開催収入	16,717	15,427	▲ 1,290
	開催外収入(入場料含む)	42,110	85,538	43,428
計		31,158,827	32,452,048	1,293,221
歳 出	市営函館競輪開催経費	30,534,514	31,212,278	677,764
	特別競輪	5,081,897	5,182,612	100,715
	記念競輪	4,849,830	4,674,703	▲ 175,127
	普通競輪	20,602,787	21,354,963	752,176
	市営函館競輪開催外経費	174,320	171,587	▲ 2,733
	管理費	11,157	7,579	▲ 3,578
	施設管理費(施設改修費除く)	40,000	39,656	▲ 344
その他経費	123,163	124,352	1,189	
計		30,708,834	31,383,865	675,031
収 支	市営函館競輪開催収支	565,486	1,138,805	573,319
	特別競輪	118,103	279,445	161,342
	記念競輪	150,170	179,933	29,763
	普通競輪	297,213	679,427	382,214
	市営函館競輪開催外収支	▲ 115,493	▲ 70,622	44,871
収支合計		449,993	1,068,183	618,190

収益金等の使途	5年度当初予算額 (A)	5年度決算額 (B)	増 減 (B) - (A)
施設改修費	242,231	237,061	▲ 5,170
一般会計繰出金	101,000	395,000	294,000
施設整備基金積立金	101,762	395,851	294,089
予備費	5,000	0	▲ 5,000
次年度繰越金	0	40,271	40,271
計	449,993	1,068,183	618,190

3 令和5年度売上状況

(1) 令和5年度節別売上表

(単位：人、円)

回	節	日数	種類	本場		サテライト松風		電話投票	重勝式投票	臨時場外	合計
				入場者数	売上額	入場者数	売上額				
1	前	3	M I D					152,352,800	2,805,000	1,001,222,500	1,156,380,300
1	後	3	M I D					139,241,500	2,255,800	1,025,882,900	1,167,380,200
2	前	3	F I	1,564	7,965,100	686	940,600	204,823,600	1,720,400	919,492,500	1,134,942,200
3	前	3	M I D					101,684,400	2,496,500	998,126,300	1,102,307,200
3	後	3	M I D					131,076,800	2,923,800	997,039,500	1,131,040,100
4	前	4	G I I I	7,895	35,650,200	869	5,410,800	777,435,900	2,911,900	4,033,227,000	4,854,635,800
5	前	3	F I G	1,479	5,932,200	468	1,021,200	212,344,600	2,216,500	1,229,071,400	1,450,585,900
5	後	3	F I	1,848	8,626,200	654	998,700	193,837,800	2,172,800	1,023,401,800	1,229,037,300
6	前	3	F I I	1,423	4,296,200	608	864,200	64,421,600	1,711,800	451,708,600	523,002,400
6	後	3	F I I	1,550	7,168,900	541	1,072,100	218,281,800	2,570,100	1,152,862,800	1,381,955,700
7	前	3	M I D					146,827,000	2,210,800	1,126,004,400	1,275,042,200
7	後	3	M I D					132,255,400	2,596,900	1,189,806,400	1,324,658,700
8	前	3	M I D					144,789,800	2,570,700	1,018,940,600	1,166,301,100
8	後	3	M I D					133,240,500	2,346,400	1,110,485,100	1,246,072,000
9	前	3	G I I	14,720	70,061,700	1,029	4,883,800	997,164,400	4,925,800	4,385,021,100	5,462,056,800
10	前	3	F I I	1,462	4,918,100	560	2,334,100	77,944,800	1,750,600	535,889,100	622,836,700
11	前	3	F I I	1,392	3,889,500	569	664,900	89,920,000	1,643,400	549,605,900	645,723,700
12	前	3	F I I	1,903	4,578,800	490	676,800	112,601,100	1,520,100	688,236,500	807,613,300
12	後	3	F I I	1,535	7,241,600	474	4,876,100	204,052,900	2,333,500	1,114,559,900	1,333,064,000
13	前	3	F I I G	1,324	4,574,500	586	1,028,600	83,093,900	1,622,100	578,634,700	668,953,800
13	後	3	F I I	1,709	6,954,200	572	1,193,000	178,849,300	1,883,600	924,054,300	1,112,934,400
14	前	3	F I I	1,986	8,350,900	496	1,432,200	242,804,400	2,194,600	1,299,484,000	1,554,266,100
	合計			41,790	180,208,100	8,592	27,397,100	4,739,044,300	51,383,100	27,352,757,300	32,350,789,900
	返選金				2,000		900	69,100	0	221,300	293,300
	再計(車券売代金)				180,210,100		27,398,000	4,739,113,400	51,383,100	27,352,978,600	32,351,083,200
	前年度売上額			27,856	122,122,900	9,364	25,178,500	4,456,409,300	53,066,900	23,827,325,500	28,484,103,100
	前年度対比			13,934 50%	58,085,200 48%	△ 772 △ 8%	2,218,600 9%	282,635,000 6%	△ 1,683,800 △ 3%	3,525,431,800 15%	3,866,686,800 14%
	当初予算額				153,063,000		33,626,000	4,763,770,000	67,000,000	26,082,541,000	31,100,000,000
	予算対比				27,145,100 18%		△ 6,228,900 △ 19%	△ 24,725,700 △ 1%	△ 15,616,900 △ 23%	1,270,216,300 5%	1,250,789,900 4%
	グレード	節数	日数								
	G II	1節	3日	14,720	70,061,700	1,029	4,883,800	997,164,400	4,925,800	4,385,021,100	5,462,056,800
	G III	1節	4日	7,895	35,650,200	869	5,410,800	777,435,900	2,911,900	4,033,227,000	4,854,635,800
	F I	6節	18日	10,192	46,306,900	3,423	10,512,700	1,242,649,800	12,875,000	6,433,855,300	7,746,199,700
	F I G	1節	3日	1,479	5,932,200	468	1,021,200	212,344,600	2,216,500	1,229,071,400	1,450,585,900
	F II	4節	12日	6,180	17,882,600	2,217	4,540,000	344,887,500	6,625,900	2,225,440,100	2,599,176,100
	F I I G	1節	3日	1,324	4,574,500	586	1,028,600	83,093,900	1,622,100	578,634,700	668,953,800
	M I D	8節	24日	0	0	0	0	1,081,468,200	20,205,900	8,467,507,700	9,569,181,800

(2) 令和5年度 第19回サマーナイトフェスティバル (GⅡナイター) 場別・日別売上一覧

No.	臨時場外名	1	2	3	7月15日(土)	7月16日(日)	7月17日(月)	合計(円)
1	青森	●	●	●	3,168,200	3,718,000	5,150,500	12,036,700
	藤崎場外	●	●	●	4,606,600	5,366,600	7,379,900	17,353,100
	前売S C	●	●	●	2,315,800	2,823,400	3,550,800	8,690,000
	S六戸	●	●	●	2,177,000	2,710,700	2,899,900	7,787,600
2	いわき平	●	●	●	14,258,700	15,251,900	20,849,400	50,360,000
	郡山場外	●	●	●	5,118,600	5,477,200	6,602,800	17,198,600
3	弥彦	●	●	●	3,344,900	3,068,300	4,336,200	10,749,400
4	前橋	●	●	●	4,384,000	6,350,600	9,407,100	20,141,700
	館林場外	●	●	●	9,931,900	10,824,600	15,456,000	36,212,500
	利根西前売S C	●	●	●	2,319,000	2,623,800	4,214,700	9,157,500
5	取手	●	●	●	8,529,400	9,948,800	13,472,400	31,950,600
6	宇都宮	●	●	●	13,108,300	14,464,400	18,436,200	46,008,900
7	大宮	●	●	●	5,838,000	5,537,300	8,244,700	19,620,000
8	西武園	●	●	●	5,554,300	6,430,900	9,630,600	21,615,800
9	京王閣	●	●	●	8,169,200	9,285,400	13,331,000	30,785,600
10	立川	●	●	●	114,800	152,300	223,400	490,500
11	松戸	●	●	●	11,961,700	12,411,000	21,691,300	46,064,000
12	川崎	●	●	●	12,767,300	13,843,900	18,704,500	45,315,700
13	平塚	●	●	●	20,389,300	23,564,400	27,199,800	71,153,500
14	小田原	●	●	●	3,676,300	3,641,700	10,206,400	17,524,400
15	伊東温泉	●	●	●	7,008,800	7,570,300	10,534,500	25,113,600
16	静岡	●	●	●	15,175,700	18,064,400	25,495,800	58,735,900
17	名古屋	●	●	●	6,980,000	7,727,600	11,071,600	25,779,200
18	岐阜	●	●	●	9,718,900	10,850,700	13,866,300	34,435,900
19	大垣	●	●	●	3,685,800	4,003,700	5,152,200	12,841,700
20	豊橋	●	●	●	9,814,500	11,207,300	12,707,400	33,729,200
21	富山	●	●	●	8,046,000	8,873,800	11,837,000	28,756,800
22	松阪	●	●	●	4,168,900	4,372,500	5,723,500	14,264,900
	川越場外	●	●	●	1,888,000	2,512,900	3,190,500	7,591,400
23	四日市	●	●	●	8,633,600	9,987,400	11,895,300	30,516,300
24	福井	●	●	●	7,197,100	8,137,900	11,228,000	26,563,000
25	奈良	●	●	●	4,750,000	5,706,500	8,947,600	19,404,100
26	京都向日町	●	●	●	4,258,800	4,829,600	6,644,800	15,733,200
27	和歌山	●	●	●	7,798,100	8,029,800	11,696,700	27,524,600
28	岸和田	●	●	●	8,704,800	7,681,800	12,015,400	28,402,000
29	玉野	●	●	●	4,444,200	4,543,200	6,687,200	15,674,600
	S津山	●	●	●	1,343,600	1,636,800	1,942,700	4,923,100
30	広島	●	●	●	5,180,300	5,899,500	8,865,200	19,945,000
31	防府	●	●	●	1,452,800	2,170,000	2,216,700	5,839,500
	駅前S C	●	●	●	3,202,200	3,086,300	4,341,000	10,629,500
32	高松	●	●	●	7,034,800	7,664,800	9,898,700	24,598,300
33	小松島	●	●	●	2,101,700	2,017,300	2,817,600	6,936,600
	S鴨島	●	●	●	967,100	1,197,700	1,510,400	3,675,200
34	高知	●	●	●	6,165,000	5,974,000	7,616,300	19,755,300
	S南国	●	●	●	4,101,200	4,737,300	7,403,600	16,242,100
35	松山	●	●	●	8,061,000	9,640,200	12,949,000	30,650,200
	二番町前売S C	●	●	●	1,692,500	1,810,300	1,989,900	5,492,700
36	小倉	●	●	●	6,497,800	8,289,700	13,671,900	28,459,400
	S若松	●	●	●	469,400	440,500	925,600	1,835,500
37	久留米	●	●	●	7,106,000	8,110,200	10,138,600	25,354,800
	S久留米	●	●	●	2,291,500	2,615,000	3,755,900	8,662,400
38	武雄	●	●	●	1,689,000	2,329,000	3,917,500	7,935,500
	S武雄	●	●	●	1,067,000	1,154,600	1,661,400	3,883,000
39	佐世保	●	●	●	5,921,900	5,980,400	8,243,800	20,146,100
40	別府	●	●	●	8,725,300	8,987,000	12,615,400	30,327,700
	S宇佐	●	●	●	3,120,200	3,278,400	3,504,200	9,902,800
41	熊本	●	●	●	6,317,500	6,565,700	8,890,100	21,773,300
42	チャリットKEIRIN	○	○	○	105,596,400	130,757,800	154,234,700	390,588,900
43	ケイドリ競輪	○	○	○	134,556,000	139,289,600	174,941,100	448,786,700
44	オッズパーク	○	○	○	157,608,200	161,020,200	209,565,600	528,194,000
45	WinTicket	○	○	○	385,167,300	379,549,800	452,807,000	1,217,524,100

No.	臨時場外名	1	2	3	7月15日(土)	7月16日(日)	7月17日(月)	合計(円)
46	S石狩	●	●	●	846,400	905,300	1,530,200	3,281,900
47	S札幌	●	●	●	1,499,100	1,759,400	2,560,100	5,818,600
48	S石鳥谷	●	●	●	904,700	1,145,100	1,430,900	3,480,700
49	S秋田	●	●	●	839,200	791,100	1,197,900	2,828,200
50	S宮城	●	●	●	3,229,900	3,567,600	4,121,900	10,919,400
51	S男鹿	●	●	●	1,267,400	2,301,000	2,093,600	5,662,000
52	S六郷	●	●	●	761,600	1,168,600	1,415,600	3,345,800
53	S会津	●	●	●	1,360,500	1,533,600	2,553,200	5,447,300
54	S福島	●	●	●	1,083,100	1,331,800	1,391,800	3,806,700
55	Sあだたら	●	●	●	1,577,300	1,657,700	2,309,300	5,544,300
56	Sかしま	●	●	●	1,257,800	1,346,300	2,078,000	4,682,100
57	S水戸	●	●	●	10,102,000	11,221,100	16,973,100	38,296,200
58	Sしおさい鹿島	●	●	●	3,832,300	5,057,300	6,523,800	15,413,400
59	S前橋	●	●	●	3,815,900	4,099,900	5,335,500	13,251,300
60	S花園寄居	●	●	●	2,214,900	3,249,000	4,761,500	10,225,400
61	L新橋	●	●	●	12,308,900	14,350,900	20,540,800	47,200,600
62	S双葉	●	●	●	2,338,100	3,293,400	3,763,500	9,395,000
63	S信州ちくま	●	●	●	1,787,700	3,407,800	2,975,500	8,171,000
64	S中越	●	●	●	2,371,000	3,016,100	3,412,400	8,799,500
65	S新潟	●	●	●	3,326,300	3,354,700	4,902,600	11,583,600
66	S市原	●	●	●	5,529,600	6,574,700	9,406,500	21,510,800
67	S船橋	●	●	●	3,348,100	3,763,000	5,337,000	12,448,100
68	S成田	●	●	●	3,794,000	4,348,700	5,752,300	13,895,000
69	S横浜	●	●	●	4,442,500	5,704,500	8,952,600	19,099,600
70	S名古屋	●	●	●	4,518,000	4,501,700	5,975,200	14,994,900
71	S一宮	●	●	●	5,842,000	6,490,400	8,700,100	21,032,500
72	S湖南コスモス	●	●	●	1,597,200	1,649,500	2,234,100	5,480,800
73	S大阪	●	●	●	7,903,400	8,039,300	11,810,300	27,753,000
74	S阪神	●	●	●	1,080,000	1,680,400	3,096,800	5,857,200
75	S姫路	●	●	●	953,000	1,756,600	2,506,100	5,215,700
76	S山陰	●	●	●	1,396,500	2,746,700	3,171,900	7,315,100
77	S笠岡	●	●	●	3,029,300	2,918,700	4,153,200	10,101,200
78	S山陽	●	●	●	1,282,300	1,964,600	2,269,700	5,516,600
79	S宇部	●	●	●	818,500	1,249,100	1,490,400	3,558,000
80	S観音寺	●	●	●	3,523,000	3,862,700	5,866,300	13,252,000
81	S徳島	●	●	●	3,066,900	3,636,700	7,323,100	14,026,700
82	S安田	●	●	●	1,540,600	1,827,800	1,818,100	5,186,500
83	Sこまつ	●	●	●	3,892,600	4,442,000	6,505,400	14,840,000
84	S西予	●	●	●	3,552,000	3,679,500	5,389,900	12,621,400
85	S北九州	●	●	●	2,397,600	2,376,500	2,777,100	7,551,200
86	S中洲	●	●	●	1,166,000	1,736,400	3,850,900	6,753,300
87	S熊本新市街	●	●	●	5,711,900	6,979,900	6,110,200	18,802,000
88	S宇土	●	●	●	4,239,700	4,832,900	7,711,600	16,784,200
89	S八代	●	●	●	2,192,200	2,137,000	2,856,200	7,185,400
90	S玉東	●	●	●	2,392,600	2,688,500	3,133,100	8,214,200
91	S天草	●	●	●	809,100	945,700	1,209,500	2,964,300
92	S宮崎	●	●	●	3,196,300	3,243,200	3,835,100	10,274,600
93	S三股	●	●	●	833,100	1,583,000	1,434,900	3,851,000
94	S門川	●	●	●	2,959,400	1,583,900	3,908,600	8,451,900
95	Sみぞべ	●	●	●	1,651,700	2,888,500	3,063,900	7,604,100
96	S阿久根	●	●	●	1,809,600	2,121,500	2,053,700	5,984,800
97	S鹿児島	●	●	●	1,050,100	1,130,000	1,581,200	3,761,300
98	Sきもつき	●	●	●	1,494,100	1,625,000	1,857,600	4,976,700
99	S薩摩川内	●	●	●	969,600	1,062,800	1,627,400	3,659,800
	場外小計	/	/	/	1,272,148,800	1,362,125,800	1,750,746,500	0 4,385,021,100
	電話投票	/	/	/	290,409,100	314,407,700	392,347,600	997,164,400
	重勝式投票	/	/	/	1,430,300	1,819,200	1,676,300	4,925,800
	函館本場	/	/	/	17,026,700	22,023,900	31,011,100	70,061,700
	S松風	○	○	○	1,405,600	1,410,200	2,068,000	4,883,800
	合計(函館+電話+重勝式+場外)	/	/	/	1,582,420,500	1,701,786,800	2,177,849,500	0 5,462,056,800

○=単売, ●=併売 ※車券売上額は指定重勝式(Dokanto!・K5)売上を含まない

令和5年度 函館競輪開設73周年記念五稜郭杯争奪戦 場別・日別売上一覧

No.	臨時場外名	1	2	3	4	5月13日(土)	5月14日(日)	5月15日(月)	5月16日(火)	合計(円)
1	青森	●	●	●	○	3,030,100	4,870,700	3,523,100	3,832,500	15,256,400
	藤崎場外	●	●	●	○	3,866,800	5,325,000	5,259,600	5,918,800	20,370,200
	前売S C	●	●	●	○	1,914,000	2,633,700	1,933,500	3,224,000	9,705,200
	S六戸	●	●	●	●	1,658,500	2,086,500	1,609,500	2,072,100	7,426,600
2	いわき平	●	●	●	○	13,458,700	15,072,600	11,194,700	13,634,000	53,360,000
	郡山場外	●	●	●	○	4,948,300	6,038,500	5,627,500	5,594,900	22,209,200
3	弥彦	●	●	●	○	3,404,500	4,342,700	2,971,700	3,539,800	14,258,700
4	前橋	●	●	●	●	6,037,600	8,233,300	5,459,900	6,005,300	25,736,100
	館林場外	●	●	●	●	10,608,800	12,187,700	8,720,300	10,148,500	41,665,300
	利根西前売S C	●	●	●	●	2,859,500	2,476,100	2,011,500	2,798,800	10,145,900
5	取手	●	●	●	○	12,701,000	14,964,600	12,478,200	15,272,900	55,416,700
6	宇都宮	○	○	○	○	17,866,200	21,346,600	15,978,600	18,364,800	73,556,200
7	大宮	●	●	○	○	5,132,500	6,515,800	5,624,400	8,614,300	25,887,000
8	西武園	●	●	●	●	5,180,100	6,157,600	5,809,600	15,237,200	32,384,500
9	京王閣	●	●	●	○	5,795,200	9,202,100	8,018,000	9,194,400	32,209,700
10	立川	△	△	△	△					
11	松戸	●	●	○	○	10,002,800	11,992,300	10,531,500	14,618,500	47,145,100
12	川崎	●	●	●	●	8,976,500	12,282,700	9,636,900	14,685,900	45,582,000
13	平塚	●	●	△	△	17,054,000	21,845,100			38,899,100
14	小田原	●	●	●	●	7,004,900	8,903,800	11,175,200	14,702,200	41,786,100
15	伊東温泉	●	●	●	○	8,834,800	10,078,500	8,532,100	9,955,900	37,401,300
16	静岡	●	●	●	●	14,342,200	20,278,400	12,719,000	18,624,600	65,964,200
17	名古屋	●	●	●	●	7,537,800	10,351,500	8,356,400	10,026,000	36,271,700
18	岐阜	●	○	●	●	9,438,300	13,018,400	10,433,000	12,054,700	44,944,400
19	大垣	●	○	●	●	5,260,000	7,448,600	4,440,100	5,680,200	22,828,900
20	豊橋	●	●	●	●	7,997,100	10,175,300	6,206,000	8,187,300	32,565,700
21	富山	●	●	●	●	10,436,400	15,100,300	10,542,300	14,433,900	50,512,900
22	松阪	●	●	●	●	4,111,500	5,836,800	3,484,700	4,089,700	17,522,700
	川越場外	●	●	●	●	3,638,800	4,519,900	2,897,200	3,602,400	14,658,300
23	四日市	●	○	●	●	6,163,700	7,164,300	4,060,500	6,318,600	23,707,100
24	福井	●	●	●	○	8,877,200	10,110,100	6,076,600	8,694,200	33,758,100
25	奈良	●	●	○	○	3,840,500	5,599,100	4,535,400	5,605,400	19,580,400
26	京都向日町	●	●	●	●	5,501,600	6,645,300	6,154,400	7,095,700	25,397,000
27	和歌山	●	○	○	○	6,759,300	9,778,400	7,275,500	9,601,400	33,414,600
28	岸和田	●	○	●	●	6,339,700	8,552,500	6,164,700	7,305,900	28,362,800
29	玉野	●	●	●	●	3,466,800	4,422,500	3,643,300	4,142,300	15,674,900
	S津山	●	●	●	●	1,704,500	1,740,700	1,364,100	1,484,700	6,294,000
30	広島	●	●	●	○	4,986,000	6,351,100	6,642,200	6,666,400	24,645,700
31	防府	●	●	●	○	1,497,900	2,056,300	1,715,100	1,714,700	6,984,000
	駅前S C	●	●	●	○	2,058,200	2,470,800	1,671,700	3,368,500	9,569,200
32	高松	●	●	●	○	6,133,400	8,478,500	6,471,700	8,315,400	29,399,000
33	小松島	●	●	●	●	3,224,900	4,211,800	3,605,900	4,557,400	15,600,000
	S鴨島	●	●	●	●	1,343,900	1,815,900	1,164,700	1,371,900	5,696,400
34	高知	●	●	●	●	6,421,900	8,011,300	5,977,700	8,150,100	28,561,000
	S南国	●	●	●	●	2,988,800	5,050,000	3,365,900	4,664,700	16,069,400
35	松山	○	○	●	●	8,027,600	11,341,000	5,831,700	8,171,800	33,372,100
	二番町前売S C	○	○	●	●	1,662,100	1,914,700	1,543,300	2,044,700	7,164,800
36	小倉	●	●	●	●	6,446,100	9,693,000	6,171,900	6,945,700	29,256,700
	S若松	●	●	●	●	348,800	344,200	382,800	343,100	1,418,900
37	久留米	●	●	●	○	7,410,400	7,635,800	6,224,100	8,012,800	29,283,100
	S久留米	●	●	●	○	2,340,200	2,451,500	2,108,900	2,840,600	9,741,200
38	武雄	●	●	●	○	1,982,600	2,222,400	2,100,700	2,235,400	8,541,100
	S武雄	●	●	●	○	1,396,300	1,527,400	1,536,700	2,315,400	6,775,800
39	佐世保	●	●	●	●	6,063,100	12,306,400	9,072,300	5,548,900	32,990,700
40	別府	●	●	●	●	6,928,800	10,068,100	6,065,400	7,659,400	30,721,700
	S宇佐	●	●	●	●	3,017,900	3,650,200	2,389,000	2,966,100	12,023,200
41	熊本	●	●	●	○	4,662,500	7,036,100	5,626,000	7,333,300	24,657,900
42	チャリットKEIRIN	○	○	○	○	68,102,200	91,404,800	76,537,200	91,863,400	327,907,600
43	ケイドリ競輪	○	○	○	○	81,567,000	83,284,200	82,289,400	91,936,400	339,077,000
44	オッズパーク	○	○	○	○	93,958,100	95,056,900	98,941,300	114,537,700	402,494,000
45	WinTicket	○	○	○	○	223,792,900	231,399,500	217,534,600	260,994,500	933,721,500

No.	臨時場外名	1	2	3	4	5月13日(土)	5月14日(日)	5月15日(月)	5月16日(火)	合計(円)
46	S石狩	●	●	●	●	371,700	1,054,700	1,106,100	772,300	3,304,800
47	S札幌	●	●	●	●	981,500	1,257,100	1,700,300	1,668,500	5,607,400
48	S石鳥谷	●	●	●	●	1,342,400	1,172,200	866,200	1,250,500	4,631,300
49	S秋田	●	●	●	●	771,000	894,000	601,300	537,600	2,803,900
50	S宮城	●	●	●	●	2,540,300	2,885,700	2,339,300	3,032,600	10,797,900
51	S男鹿	●	●	●	●	1,771,600	2,181,200	1,121,200	1,635,400	6,709,400
52	S六郷	●	●	●	●	1,124,400	1,629,200	1,415,200	1,355,300	5,524,100
53	S会津	●	○	○	○	2,098,100	2,685,000	2,212,800	2,377,700	9,373,600
54	S福島	●	●	●	●	1,395,700	1,254,700	1,395,200	1,300,500	5,346,100
55	Sあだたら	●	●	●	●	1,348,300	2,654,800	2,009,400	1,790,100	7,802,600
56	Sかしま	●	●	●	●	1,383,400	1,620,400	1,817,600	1,537,700	6,359,100
57	S水戸	●	●	●	●	10,422,900	11,893,100	9,571,500	10,733,800	42,621,300
58	Sしおさい鹿島	●	●	●	●	3,447,600	4,716,500	3,682,900	4,080,200	15,927,200
59	S前橋	●	●	●	●	2,525,100	3,406,700	2,884,200	2,770,600	11,586,600
60	S花園寄居	●	●	●	●	1,773,900	1,787,900	1,950,900	2,257,600	7,770,300
61	L新橋	●	●	●	●	6,986,200	8,329,100	7,405,400	8,260,900	30,981,600
62	S双葉	●	●	●	●	2,595,100	2,494,600	2,111,900	2,398,500	9,600,100
63	S信州ちくま	●	●	●	●	2,164,700	1,933,100	1,467,700	1,699,400	7,264,900
64	S中越	●	○	●	●	2,054,800	3,644,900	1,919,700	2,412,700	10,032,100
65	S新潟	●	●	●	●	2,766,700	2,646,900	2,865,100	3,852,800	12,131,500
66	S市原	●	●	●	●	5,216,000	5,456,900	4,627,000	5,156,000	20,455,900
67	S船橋	●	●	●	●	1,892,100	3,345,000	3,270,700	2,585,200	11,093,000
68	S成田	●	●	●	●	3,541,900	4,406,100	3,605,600	4,023,200	15,576,800
69	S横浜	●	●	●	●	3,422,700	4,093,500	3,277,300	3,877,600	14,671,100
70	S名古屋	●	●	●	●	2,111,000	2,873,000	3,110,500	1,976,900	10,071,400
71	S一宮	●	●	●	●	6,074,500	6,234,200	6,182,000	8,016,700	26,507,400
72	S湖南コスモス	●	●	●	●	979,200	1,206,900	976,900	1,370,200	4,533,200
73	S大阪	●	●	●	●	4,904,000	6,807,200	5,156,000	5,705,700	22,572,900
74	S阪神	●	●	●	●	930,300	1,228,400	811,400	1,830,400	4,800,500
75	S姫路	●	●	●	●	638,100	655,700	423,900	918,900	2,636,600
76	S山陰	●	●	●	●	954,900	792,100	585,000	769,100	3,101,100
77	S笠岡	●	●	●	●	2,191,000	2,276,000	1,749,400	2,412,100	8,628,500
78	S山陽	●	●	●	●	1,565,600	2,096,900	1,194,100	1,796,900	6,653,500
79	S宇部	●	●	●	●	755,600	866,500	831,800	669,800	3,123,700
80	S観音寺	●	●	●	●	2,966,100	3,267,600	2,584,900	3,249,500	12,068,100
81	S徳島	●	●	●	●	4,189,200	3,834,100	2,532,300	4,247,700	14,803,300
82	S安田	●	○	●	●	1,083,100	1,298,600	960,200	1,537,300	4,879,200
83	Sこまつ	●	●	●	●	2,985,500	3,824,000	2,968,900	3,260,800	13,039,200
84	S西予	●	●	●	●	3,844,400	3,655,900	2,877,300	3,166,600	13,544,200
85	S北九州	●	●	●	●	1,823,100	2,587,700	1,370,100	1,540,100	7,321,000
86	S中洲	●	●	●	●	1,533,300	2,555,600	1,123,700	2,037,300	7,249,900
87	S熊本新市街	●	●	●	●	3,030,300	5,125,700	4,446,600	3,886,800	16,489,400
88	S宇土	●	●	●	●	4,863,000	5,374,300	3,410,600	5,527,000	19,174,900
89	S八代	●	●	●	●	1,693,200	1,592,100	1,440,600	2,106,200	6,832,100
90	S玉東	●	●	●	●	2,153,200	1,902,600	1,947,200	1,671,200	7,674,200
91	S天草	●	●	●	●	794,100	979,900	361,000	878,500	3,013,500
92	S宮崎	●	●	●	●	2,785,900	2,966,300	1,835,400	2,502,400	10,090,000
93	S三股	●	●	●	●	1,280,600	1,103,200	969,100	1,149,900	4,502,800
94	S門川	●	●	●	●	2,227,900	2,628,400	2,490,600	1,978,500	9,325,400
95	Sみぞべ	●	●	●	●	1,953,600	2,014,500	1,213,700	1,576,500	6,758,300
96	S阿久根	●	●	●	○	1,798,300	1,924,600	997,300	1,212,700	5,932,900
97	S鹿児島	●	●	●	●	795,300	826,700	944,600	883,300	3,449,900
98	Sきもつき	●	●	●	●	1,677,000	1,928,700	845,500	1,131,200	5,582,400
99	S薩摩川内	●	●	●	●	921,200	812,100	707,300	923,300	3,363,900
	場外小計	/	/	/	/	931,552,400	1,089,762,700	911,691,600	1,100,220,300	4,033,227,000
	電話投票	/	/	/	/	187,185,200	188,858,000	166,909,700	234,483,000	777,435,900
	重勝式投票	/	/	/	/	613,800	618,400	787,000	892,700	2,911,900
	函館本場	/	/	/	/	7,454,200	8,864,200	8,237,700	11,094,100	35,650,200
	S松風	○	○	○	○	1,062,600	1,199,200	1,276,500	1,872,500	5,410,800
	合計(函館+電話+重勝式+場外)	/	/	/	/	1,127,868,200	1,289,302,500	1,088,902,500	1,348,562,600	4,854,635,800

○=単売, ●=併売 ※車券売上額は指定重勝式(Dokanto!・K5)売上を含まない

4 自 転 車 競 走 事 業 特 別 会 計 収 益 金 推 移

(単位:万円,%)

区 分	22年度		23年度		24年度		25年度		26年度		27年度		28年度		29年度		30年度		元年度		2年度		3年度		4年度		5年度			
	伸率	伸率	伸率	伸率	伸率	伸率	伸率	伸率	伸率	伸率	伸率	伸率	伸率	伸率	伸率	伸率	伸率	伸率	伸率	伸率	伸率	伸率	伸率	伸率	伸率	伸率	伸率	伸率		
1 車券売代金	21,057,304	30.6	14,806,978	△ 29.7	18,091,280	22.2	14,516,298	△ 19.8	15,608,079	7.5	19,804,801	26.9	15,459,957	△ 21.9	14,502,040	△ 6.2	13,773,317	△ 5.0	16,491,174	19.7	11,962,050	△ 27.5	26,822,711	124.2	28,532,391	124.2	28,532,391	6.6	32,351,083	13.2
2 入場料	2,599	17.3	1,586	△ 39.0	1,738	9.6	1,285	△ 26.1	926	△ 27.9	1,274	37.6	918	△ 27.9	832	△ 9.4	698	△ 16.1	780	11.7	188	△ 75.9	458	143.6	392	△ 14.4	888	126.5		
3 場外期収入	63,474	△ 40.5	35,261	△ 44.4	32,007	△ 9.2	28,925	△ 9.6	26,824	△ 7.3	24,779	△ 7.6	29,930	20.8	24,719	△ 17.4	30,449	23.2	20,913	△ 31.3	16,023	△ 23.4	16,644	3.9	15,998	△ 3.9	15,427	△ 3.6		
4 その他収入	229,097	7.5	248,712	8.6	55,440	△ 77.7	36,522	△ 34.1	44,498	21.8	50,156	12.7	41,071	△ 18.1	43,779	6.6	41,610	△ 5.0	40,628	△ 2.4	24,857	△ 38.8	42,116	69.4	46,750	11.0	53,165	13.7		
5 基金繰入金																														
6 繰越金																														
7 市債																														
8 繰入合計	21,352,474	29.8	15,092,537	△ 29.3	18,180,465	20.5	14,583,030	△ 19.8	15,680,327	7.5	19,881,010	26.8	15,531,876	△ 21.9	14,571,370	△ 6.2	13,857,101	△ 4.9	16,564,792	19.5	12,017,585	△ 27.5	26,902,091	123.9	28,669,315	6.6	32,452,048	13.2		
9 払戻金	15,759,098	30.6	11,077,951	△ 29.7	13,543,935	22.3	10,859,976	△ 19.8	11,677,006	7.5	14,821,267	26.9	11,563,824	△ 22.0	10,853,826	△ 6.1	10,308,946	△ 5.0	12,347,361	19.8	8,942,072	△ 27.6	20,083,875	124.6	21,401,338	6.6	24,210,006	13.1		
10 基金・文庫金・競走課別専業委託料	1,252,431	37.8	842,369	△ 32.7	946,760	12.4	644,723	△ 31.9	697,039	8.1	844,072	21.1	663,949	△ 21.3	627,125	△ 5.5	579,187	7.6	689,866	19.1	505,841	△ 26.7	1,047,724	107.1	994,471	△ 5.1	1,122,836	12.9		
11 選手賞金・手当	917,812	12.0	728,978	△ 20.6	808,610	10.9	599,096	△ 25.9	568,968	△ 5.0	672,407	18.2	543,530	△ 19.2	545,288	0.3	509,126	6.6	645,216	26.7	351,038	△ 45.6	722,206	105.7	775,072	7.3	950,743	22.7		
12 従業員賞金・共済費	72,815	8.3		皆減																										
13 松風借上料	13,253	△ 16.4	10,202	△ 23.0	9,606	△ 5.8	7,430	△ 22.7	8,023	8.0	7,511	△ 6.4	5,829	△ 25.1	2,186	△ 61.2	2,223	1.7	1,891	△ 14.9	1,119	△ 40.8	1,436	28.3	1,108	△ 22.8	1,206	8.8		
14 各種委託料	616,486	17.4	534,909	△ 13.2	586,415	9.6	520,119	△ 11.3	558,056	7.3	654,608	17.3	521,215	△ 20.4	464,440	△ 10.9	578,892	24.6	692,468	19.6	511,841	△ 26.1	1,081,705	111.3	1,243,901	15.0	1,351,925	8.7		
15 包託委託料																														
16 機械使用料																														
17 競輪場改善事業費																														
18 維持補修費	2,626	172.1	3,848	38.9	3,919	7.4	2,035	△ 48.1	6,213	205.3	15,198	144.6	7,736	△ 49.1	8,418	8.8	7,407	△ 12.0	10,178	37.4	11,333	11.3	16,333	44.1	24,437	49.6	38,657	62.3		
19 施設整備費	36,855	皆増		皆減	38,840	皆増		皆減	24,516	皆増	0	皆減	46,848	皆増	41,040	△ 12.4	111,715	172.2	10,098	△ 91.0	44,055	336.3	133,382	202.8	85,382	△ 36.0	237,061	177.6		
20 職員給与費	1,110,103	△ 6.3	99,587	△ 10.3	83,625	△ 16.0	77,955	△ 6.8	72,288	△ 7.3	77,019	6.5	73,957	△ 4.0	71,278	△ 3.6	73,102	2.6	71,342	△ 2.4	72,006	0.9	73,611	2.2	74,956	1.8	74,119	△ 1.1		
21 随時競輪場外経費	1,815,317	25.0	1,376,695	△ 24.2	584,637	△ 59.0	1,417,372	151.0	1,599,293	12.8	1,628,420	1.8	1,560,858	△ 4.1	1,514,408	△ 3.0	1,441,898	△ 4.8	1,691,920	17.3	1,219,113	△ 27.9	2,349,847	92.8	3,120,582	32.8	2,952,900	△ 5.4		
22 特別競輪場外経費	294,516	皆増		皆減	1,181,527	皆増		皆減		445,546	皆増		0	皆減	0	0	0	0	0	0	0	0	530,300	皆増	0	0	0	589,663	皆増	
23 長期債償還元金・利息	302,710	△ 1.3	298,882	△ 1.3	291,747	△ 2.4	279,665	△ 4.1	278,129	△ 0.5	276,605	△ 0.5	275,068	△ 0.6	205,504	△ 25.3	20,040	△ 90.2	20,040	0.0	0	0	0	0	0	0	0	0	0	
24 繰上充用金	552,369	5.6	579,944	5.0	606,855	4.6	623,669	2.8	576,271	△ 7.6	520,610	△ 9.7	223,607	△ 57.0	23,606	△ 88.4	0	皆減	0	0	0	0	0	0	0	0	0	0	0	
25 その他支出	185,117	△ 2.1	146,227	△ 21.0	137,658	△ 5.9	127,261	△ 7.6	135,135	6.2	141,354	4.6	69,262	△ 51.0	62,724	△ 9.4	66,374	5.8	89,751	35.2	68,401	△ 23.8	93,358	36.5	82,533	△ 11.6	90,810	10.0		
26 繰出合計	21,932,418	29.0	15,699,392	△ 28.4	18,804,134	19.8	15,159,301	△ 19.4	16,200,937	6.9	20,104,617	24.1	15,555,483	△ 22.6	14,419,843	△ 7.3	13,693,910	△ 5.0	16,270,131	18.8	11,726,819	△ 27.9	26,133,777	122.9	27,803,780	6.4	31,820,926	13.7		
27 収益金	△ 579,944	△ 5.0	△ 606,855	△ 4.6	△ 623,669	△ 2.8	△ 576,271	7.6	△ 520,610	9.7	△ 223,607	57.0	△ 23,607	89.4	151,527	741.9	158,191	4.4	294,661	86.3	290,766	△ 1.3	768,314	164.2	865,535	12.7	831,122	△ 4.0		
28 収益率	△ 2.7	△ 4.0	△ 4.0	△ 3.4	△ 3.4	△ 4.0	△ 4.0	△ 3.3	△ 1.1	△ 1.1	△ 0.2	△ 0.2	1.0	1.0	1.1	1.1	1.1	1.1	1.8	2.4	2.4	2.9	2.9	3.0	2.6					
29 前年度繰越金(繰上充用金) 老除<収益金	△ 27,575	△ 5.7	△ 26,911	△ 2.4	△ 16,814	△ 37.5	47,398	381.9	55,661	17.4	297,003	433.6	200,000	△ 32.7	175,133	△ 12.4	153,164	△ 12.5	283,364	85.0	276,299	△ 2.5	748,152	170.8	841,751	12.5	799,637	△ 5.0		
30 前年度繰越金等老除<収益率	△ 0.1	△ 0.2	△ 0.1	△ 0.1	△ 0.1	0.3	0.4	0.4	1.5	1.5	1.5	1.3	1.3	1.2	1.2	1.1	1.1	1.1	1.7	2.3	2.3	2.8	2.8	2.9	2.5					
31 一般会計繰入金	0	0	0	0	0	0	0	0	0	0	0	0	0	0	0	0	0	0	0	0	0	0	0	0	0	0	0	0	0	
32 基金繰入金	△ 579,944	△ 5.0	△ 606,855	△ 4.6	△ 623,669	△ 2.8	△ 576,271	7.6	△ 520,610	9.7	△ 223,607	57.0	△ 23,607	89.4	151,527	741.9	158,191	4.4	294,661	86.3	290,766	△ 1.3	768,314	164.2	865,535	12.7	831,122	△ 4.0		
33 翌年度繰越金	△ 579,944	△ 5.0	△ 606,855	△ 4.6	△ 623,669	△ 2.8	△ 576,271	7.6	△ 520,610	9.7	△ 223,607	57.0	△ 23,607	89.4	151,527	741.9	158,191	4.4	294,661	86.3	290,766	△ 1.3	768,314	164.2	865,535	12.7	831,122	△ 4.0		

全プロ・アマ・トリエタ行ハ
加開催

高松宮記念杯
開催

GIIIトリエタ・記念トリエタ開催
胆振西部地震の影響のため
第9回後節・第10回無期開催中止

シド・トリエタ競輪開始
システム障害のため、
第12回前節開催中止

コロナ禍により、記念競輪
1節、シド・トリエタ競輪、F
トリエタ(2日目OR決勝)
開催中止

トリエタ・トリエタ行ハ
加開催

トリエタ・トリエタ行ハ
加開催

トリエタ・トリエタ行ハ
加開催

5 市営函館競輪売上額の推移

(1) 市営函館競輪売上額の推移 (昭和25年開設以来)

年 度	本場入場者数		函館競輪場		函館市内場外車券売場		札幌場外車券売場		電話投票		重勝式投票		臨時場外車券売場		合計		一般会計への繰入金		
	数	(人)	(円)	前年度 対比%	(円)	前年度 対比%	(円)	前年度 対比%	(円)	前年度 対比%	(円)	前年度 対比%	(円)	前年度 対比%	(円)	前年度 対比%	(円)	前年度 対比%	売上 対比%
25	27	83,353	123,485,200		17,365,500									140,850,700		7,000,000	2.14		
26	60	131,564	269,867,500	118.54	56,978,600	228.11								326,846,100	132.05	25,000,000	5.76		
27	60	114,174	309,783,700	14.79	86,186,400	51.26								433,762,500	32.71	28,000,000	5.50		
28	60	115,004	339,298,100	9.53	93,519,700	8.51								509,435,200	17.45	40,000,000	7.21		
29	66	111,273	344,167,000	1.43	103,049,200	10.19								554,841,400	8.91	45,000,000	8.29		
30	66	110,610	346,807,400	0.71	105,665,900	2.54								542,579,700	-2.21	54,500,000	8.40		
31	72	112,066	405,828,800	17.02	117,456,500	11.16								648,444,600	19.51	73,000,000	9.65		
32	72	120,684	465,723,600	14.76	126,555,000	7.75								756,116,400	16.60	68,000,000	8.55		
33	72	116,371	489,085,900	5.02	121,118,200	-4.30								795,662,500	5.23	78,000,000	9.21		
34	72	116,352	520,279,600	6.38	122,718,700	1.32								817,123,300	-3.56	79,000,000	9.67		
35	72	110,993	522,367,200	0.40	115,913,400	-5.55								1,101,344,600	34.78	123,000,000	11.17		
36	72	102,093	643,366,400	23.16	122,478,000	5.66								1,201,851,500	9.13	115,000,000	9.57		
37	72	124,035	830,334,900	29.06	98,189,500	-19.83								1,337,516,500	11.29	131,000,000	9.79		
38	72	165,386	988,172,500	15.40										1,752,142,000	31.00	179,000,000	10.22		
39	72	197,135	1,346,491,900	40.53										2,128,912,100	21.50	240,000,000	11.27		
40	72	215,728	1,685,030,100	25.14										2,682,041,400	25.98	300,000,000	11.19		
41	72	233,735	1,953,999,100	15.96										3,084,099,000	14.99	375,000,000	12.16		
42	72	271,837	2,467,540,900	26.28										3,846,746,800	24.73	473,000,000	12.30		
43	72	317,157	3,068,328,000	24.35										4,671,293,300	21.43	563,000,000	12.05		
44	72	346,105	3,651,038,300	18.99										5,581,103,600	19.48	696,000,000	12.47		
45	72	377,197	4,353,081,600	19.23										6,315,381,400	13.16	789,000,000	12.49		
46	72	388,962	4,973,592,000	14.25										8,029,613,800	27.14	916,000,000	11.41		
47	72	429,633	6,510,178,900	30.89										11,000,656,800	37.00	1,520,000,000	13.82		
48	72	459,159	9,076,358,600	39.42										14,358,399,600	30.52	1,700,540,000	11.84		
49	72	529,554	12,069,088,800	32.86										16,051,393,800	11.79	1,845,000,000	11.49		
50	72	535,057	13,872,704,200	15.04										15,939,135,000	-0.70	1,623,000,000	10.18		
51	72	468,098	13,845,587,700	-0.20										16,319,403,200	2.39	1,688,000,000	10.34		
52	72	430,130	14,336,121,900	3.54										17,143,988,100	5.05	1,570,000,000	9.16		
53	72	413,596	15,007,713,900	4.68										17,935,066,500	4.61	1,780,000,000	9.92		
54	72	365,531	15,473,021,500	3.10										16,392,928,300	-8.60	1,450,000,000	8.85		
55	72	315,833	14,091,510,600	-8.93										15,760,972,300	-3.86	845,000,000	5.36		
56	72	289,431	12,122,490,400	-13.97										14,834,986,500	-5.88	870,000,000	5.86		
57	72	256,343	11,233,423,800	-7.33										14,122,138,900	-4.81	800,000,000	5.66		
58	72	227,266	10,443,038,000	-7.04										12,229,457,000	-13.40	450,000,000	3.68		
59	72	211,795	9,020,286,700	-13.62										11,322,849,900	-7.41	235,000,000	2.08		
60	72	185,741	7,665,689,100	-15.02															

年 度	日 数	本場入場者数		函館競輪場		函館市内場外車券売場 (S松風)		札幌場外車券売場		電話投票		重勝式投票		臨時場外車券売場		合 計		一般会計への繰出金	
		(人)	前年度 対比%	(円)	前年度 対比%	(円)	前年度 対比%	(円)	前年度 対比%	(円)	前年度 対比%	(円)	前年度 対比%	(円)	前年度 対比%	(円)	前年度 対比%	(円)	前年度 対比%
61	72	160,126	-13.79	6,710,242,700	-12.46	1,071,872,700	-	3,494,671,500	-4.44						11,276,786,900	-0.41	275,000,000	17.02	
62	72	154,336	-3.62	6,581,238,600	-1.92	1,212,776,300	13.15	3,928,398,700	12.41						11,722,413,600	3.95	280,000,000	2.39	
63	72	154,626	0.19	7,055,762,600	7.21	1,278,989,600	5.46	4,170,988,300	6.18						12,505,740,500	6.68	280,000,000	2.24	
元	72	155,531	0.59	7,722,510,600	9.45	1,425,471,000	11.45	4,616,763,700	10.69						13,764,745,300	10.07	390,000,000	2.83	
2	72	163,261	4.97	9,322,347,900	20.72	1,700,511,200	19.29	4,955,989,300	7.35						17,815,306,100	29.43	390,000,000	2.19	
3	72	165,542	1.40	8,851,466,000	-5.05	1,867,739,400	9.83	5,008,778,000	1.07						17,636,254,100	-1.01	1,500,000,000	8.51	
4	75	155,536	-6.04	8,093,976,500	-8.56	1,710,618,400	-8.41	4,414,539,500	-11.86						30,902,253,700	75.22	1,450,000,000	4.69	
(4)	(4)	(25,675)	-	(1,000,889,500)	-	(97,036,200)	-	(231,840,000)	-						(16,796,836,800)	-	-	-	
5	75	150,014	-3.55	7,344,649,300	-9.26	1,510,487,300	-11.70	3,681,535,900	-16.60						35,312,709,500	14.27	1,100,000,000	3.12	
(4)	(4)	(25,163)	-	(995,643,900)	-	(90,885,000)	-	(271,462,300)	-						(22,586,939,900)	-	-	-	
6	72	134,230	-10.52	6,126,088,200	-16.59	1,349,909,100	-10.63	3,235,286,400	-12.12						14,427,560,500	-59.14	300,000,000	2.08	
7	72	133,449	-0.58	5,955,200,000	-2.79	1,299,788,000	-3.71	3,024,841,400	-6.50						16,139,024,800	11.86	250,000,000	1.55	
8	72	124,776	-6.50	5,150,047,700	-13.52	1,290,226,400	-0.74	2,843,439,100	-6.00						15,446,882,200	-4.29	350,000,000	2.27	
9	72	129,822	4.04	4,809,457,500	-6.61	1,165,694,300	-9.65	2,714,606,900	-4.53						15,010,273,400	-2.83	300,000,000	2.00	
10	72	120,589	-7.11	4,316,253,300	-10.25	1,129,805,600	-3.08	2,281,125,200	-15.97						15,278,243,900	1.79	230,000,000	1.51	
11	72	110,561	-8.32	3,753,361,400	-13.04	985,772,200	-12.75	2,218,731,900	-2.74						16,149,606,000	5.70	200,000,000	1.24	
12	72	100,134	-9.43	3,061,307,500	-18.44	945,652,700	-4.07	1,766,086,800	-20.40						15,214,804,400	-5.79	-	0.00	
13	72	89,824	-10.30	2,705,775,600	-11.61	858,149,700	-9.25	1,482,719,100	-16.04						31,878,478,800	109.52	-	0.00	
(4)	(4)	(14,375)	-	(441,940,300)	-	(60,884,900)	-	(113,358,700)	-						(21,345,063,300)	-	-	-	
14	64	79,930	-11.01	2,134,060,100	-21.13	789,048,300	-8.05	1,293,705,700	-12.75						14,937,274,600	-53.14	-	0.00	
15	76	90,466	13.18	1,882,780,100	-12.71	669,626,700	-15.13	1,034,134,600	-20.06						13,180,563,000	-11.76	-	0.00	
16	70	80,775	-10.71	1,446,479,400	-22.35	498,390,600	-25.57	754,007,500	-27.09						19,009,405,100	44.22	-	0.00	
(4)	(4)	(12,100)	-	(280,788,100)	-	(43,735,800)	-	(70,959,100)	-						(13,572,106,200)	-	-	-	
17	73	76,906	-14.99	1,129,230,700	-39.38	407,761,900	-39.11	616,640,600	-40.37						14,450,694,600	9.64	-	0.00	
18	69	80,075	-0.87	982,105,700	-32.10	296,699,600	-40.47	472,836,100	-37.29						20,157,187,000	6.04	-	0.00	
(2)	(2)	(5,795)	-	(101,826,700)	-	(15,425,700)	-	(20,933,200)	-						(3,054,996,800)	-	-	-	
19	67	78,068	-2.51	836,619,000	-14.81	246,006,300	-17.09	390,453,400	-17.42						19,034,749,900	-5.57	-	0.00	
(4)	(4)	(8,766)	-	(183,861,400)	-	(26,163,300)	-	(40,332,000)	-						(10,793,740,800)	-	-	-	
20	58	91,081	16.67	653,807,900	-21.85	200,599,000	-18.46	200,599,000	-18.46						17,436,416,100	-8.40	-	0.00	
21	58	89,783	-1.43	528,634,800	-19.15	151,643,500	-24.40	547,532,800	0.60						16,126,482,200	-7.51	-	0.00	
22	62	95,463	6.33	531,062,300	0.46	130,868,600	-13.70	307,334,900	9.89						21,057,279,300	20.77	-	0.00	
(2)	(2)	(7,138)	-	(40,065,500)	-	(7,165,000)	-	(563,192,400)	-						(3,844,879,600)	-	-	-	
(2)	(2)	(9,234)	-	(56,718,400)	-	(7,294,100)	-	(609,438,900)	-						(2,715,584,800)	-	-	-	
23	58	99,904	4.65	391,088,900	-26.36	92,984,100	-29.02	5,262,690,300	-13.16						14,803,063,900	-29.70	-	0.00	
24	58	91,435	-8.48	458,540,700	12.13	88,105,200	-5.15	5,627,354,600	6.93						18,090,782,000	22.21	-	0.00	
(4)	(4)	(15,997)	-	(199,654,200)	-	(21,471,500)	-	(1,725,223,800)	-						(10,326,036,000)	-	-	-	
25	55	63,886	-30.13	294,774,900	-32.78	74,168,200	-15.82	4,854,918,300	-13.73						14,515,311,300	-19.76	-	0.00	
26	52	58,854	-7.88	267,773,300	-9.16	82,415,200	11.12	5,023,794,600	3.48						15,607,668,500	7.53	-	0.00	
27	55	65,993	12.13	333,343,500	24.49	70,736,600	-14.17	5,874,004,300	16.92						19,804,764,200	26.89	-	0.00	
(3)	(3)	(11,012)	-	(85,159,300)	-	(9,068,600)	-	(992,704,900)	-						(4,070,805,700)	-	-	-	

年	本場入場者数		函館競輪場		函館市内場外車券売場		札幌場外車券売場		電話投票		重勝式投票		臨時場外車券売場		合計		一般会計への繰出金		
	度	数	(円)	前年度 対比%	(S松風)	(円)	前年度 対比%	(円)	前年度 対比%	(円)	前年度 対比%	(円)	前年度 対比%	(円)	前年度 対比%	(円)	前年度 対比%	(円)	売上 対比%
28	49	48,576	236,936,500	-28.92	53,585,000	-24.25	5,023,993,700	-14.47	22,415,300	-17.08	10,123,016,200	-25.01	15,459,946,700	-21.94	0.00				
29	49	45,106	210,890,300	-10.99	50,605,300	-5.56	4,329,093,700	-13.83	21,644,200	-3.44	9,887,405,800	-2.33	14,499,639,300	-6.21	0.00				
30	44	44,021	187,189,700	-11.24	51,436,500	1.64	4,039,350,000	-6.69	30,087,800	39.01	9,471,127,300	-4.21	13,779,191,300	-4.97	0.51				
元	61	37,063	163,364,500	-12.73	43,708,400	-15.02	4,577,118,300	13.31	33,139,100	10.14	11,657,590,300	23.09	16,474,920,600	19.56	0.42				
2	40	17,194	72,155,800	-55.83	25,410,700	-41.86	3,216,474,000	-29.73	30,314,100	-8.52	8,617,332,500	-26.08	11,961,687,100	-27.39	0.59				
3	61	28,471	138,563,000	92.03	32,628,400	28.40	5,359,232,700	66.62	55,664,500	83.63	21,232,155,000	146.39	26,818,243,600	124.20	0.26				
4	(3)	(6,064)	(48,488,200)	-	(6,313,000)	-	(1,077,767,600)	-	(4,481,200)	-	(3,801,615,600)	-	(4,938,665,600)	-	-				
5	64	27,856	122,122,900	-11.86	25,178,500	-22.83	4,456,409,300	-16.85	53,066,900	-4.67	23,827,325,500	12.22	28,484,103,100	6.21	0.70				
5	67	41,790	180,208,100	47.56	27,397,100	8.81	4,739,044,300	6.34	51,383,100	-3.17	27,352,757,300	14.80	32,350,789,900	13.57	1.22				
(3)	(14,720)	-	(70,061,700)	-	(4,883,800)	-	(997,164,400)	-	(4,925,800)	-	(4,385,021,100)	-	(5,462,056,800)	-	-				
合計	12,754,818	305,644,851,200	26,210,759,000	103,804,615,500	1,349,896,400	377,619,335,300	940,438,383,700												

※ 各年度の()内については、当該各年度における特別競輪に係る実績を再掲している。(特別競輪を実施した年度を網掛けしている。)

○特別競輪の開催実績一覧

開催名称	高松宮記念杯(GI)	ふるさとダービー(GII)	サマースタート杯(GIIN)	全プロ記念競輪
開催年度	H24	H4, H5, H13, H16, H19	H18, H22, H27, R3, R5	H22

※H22年度については、中段が全プロ記念競輪

※札幌場外車券売場は、平成20年度から独立場外となったため、臨時場外車券売場に含む
 ※平成30年9月6日に発生した北海道胆振東部地震により、北海道全域が停電するブラックアウトが発生したため、第9回後節(9/9~11)、第10回(9/21~23)の開催を中止
 ※令和元年10月4日に発生したシズラム障害により、第12回前節(10/4~6)の開催中止
 ※令和2年度は、新型コロナウイルス感染症拡大により、全6開催中止(第1回前節(4/19~21, 5/1~3)、第2回前節(4/26~28, 5/24~26)、第3回(5/8~10)、第4回(5/16~19))
 ※令和4年度は、関係者の新型コロナウイルス感染症により、第1回前節(2日目)4/14 ORおよび4/15中止

(2) 1日平均売上額、車券一人あたりの購買額等の推移(過去10年)
【全体】

年度/日数	函館本場			サテライト松風			小計			電話投票			重勝式投票			臨時場外			総計		
	入場者数(人)	売上額(円)		入場者数(人)	売上額(円)		入場者数(人)	売上額(円)		1人あたり購買額(円)	総額	売上額(円)		総額	売上額(円)		総額	売上額(円)		総額	
		1日平均	総額		1日平均	総額		1日平均	総額			1日平均	総額		1日平均	総額		1日平均	総額		
26	58,954	1,132	267,773,300	5,149,487	4,550	15,379	296	82,415,200	1,584,908	6,734,395	4,717	5,023,794,600	30,658,300	589,583	10,203,027,100	196,212,060	15,607,668,500	300,147,471			
27	65,983	1,200	333,343,500	6,080,791	5,051	15,888	289	70,736,600	1,286,120	7,346,911	4,935	5,874,004,300	27,033,800	491,524	13,499,646,000	245,448,109	19,804,764,200	360,086,622			
28	48,576	991	236,936,500	4,835,439	4,878	15,172	310	53,585,000	1,093,571	6,532	5,023,993,700	22,415,300	457,465	10,123,016,000	206,592,167	15,469,946,700	315,909,116				
29	49,456	921	210,990,300	4,303,884	4,675	15,214	310	50,605,000	1,032,761	3,326	4,329,093,700	21,644,200	441,718	9,887,405,800	201,783,792	14,489,639,300	295,911,066				
30	44,021	1,000	187,189,700	4,254,311	4,252	10,654	242	51,436,500	1,169,011	4,828	54,675,124	30,087,800	683,814	9,471,127,300	215,252,893	13,779,191,300	313,163,439				
元	37,063	862	163,364,500	2,678,107	4,408	10,521	245	43,708,400	716,531	4,154	4,577,118,300	33,139,100	543,264	11,657,590,300	191,108,038	16,474,920,600	270,080,666				
2	27,194	555	72,155,800	1,803,895	4,197	8,637	254	25,410,700	635,268	2,942	25,831	3,216,474,000	80,411,850	757,853	8,617,332,500	215,433,313	11,961,687,100	299,042,178			
3	28,471	622	138,563,000	2,271,525	4,867	10,623	247	32,628,400	534,892	2,071	39,094	909	171,191,400	87,856,274	55,664,500	929,533	21,232,155,000	346,068,115			
4	27,866	619	122,122,900	1,908,170	4,384	9,364	228	25,178,500	614,110	2,689	37,220	147,301,400	69,631,395	4,456,409,700	82,327,325,500	372,301,961	28,484,103,100	445,064,111			
5	41,790	1,019	180,208,100	2,689,673	4,312	8,592	210	27,397,100	688,222	3,189	50,382	207,605,200	69,631,395	70,732,004	766,912	27,352,757,300	408,250,109	32,350,789,900	482,847,610		

※令和2年度については、新型コロナウイルス感染症拡大防止の観点から、F1を1面、F2を2面、記念競輪6回分を1面を削減中止した外、本場においては、F1とF2を各1面、計2面を無観客開催としたものである。
※令和3年度については、新型コロナウイルス感染症拡大防止の観点から、F1を1面、F2を2面、記念競輪6回分を1面を削減中止した外、本場においては、F1とF2を各1面、計2面を無観客開催としたものである。
※函館本場、サテライト松風に於ける入場者数、売上額の1日平均は、無観客開催日を除き計算している。

【特別競輪・開設記念競輪等(9グレード)】

年度/日数	函館本場			サテライト松風			小計			電話投票			重勝式投票			臨時場外			総計				
	入場者数(人)	売上額(円)		入場者数(人)	売上額(円)		入場者数(人)	売上額(円)		1人あたり購買額(円)	総額	売上額(円)		総額	売上額(円)		総額	売上額(円)		総額			
		1日平均	総額		1日平均	総額		1日平均	総額			1日平均	総額		1日平均	総額		1日平均	総額		1日平均	総額	
26	7,573	1,933	69,175,100	17,293,775	9,134	1,125	281	16,024,700	4,006,175	14,244	85,199,800	213,299,950	9,795	853,984,900	213,496,225	738,725	4,703,505,400	1,175,876,350	5,645,645,000	1,411,411,250			
27	11,012	3,671	85,159,300	28,386,433	7,733	1,003	334	9,068,600	3,022,867	9,041	94,227,900	31,409,300	7,943	992,704,900	330,901,633	5,173,900	2,978,699,000	892,899,667	6,070,805,700	1,356,935,233			
28	9,221	2,305	67,727,500	16,931,875	7,345	1,426	357	12,336,600	3,084,200	8,651	10,647	80,064,300	20,016,075	7,520	912,598,800	228,149,700	4,028,500	1,007,125	5,147,215,500	1,286,803,875	1,535,976,775		
29	7,218	1,905	70,148,800	17,537,200	9,719	1,231	308	11,846,500	2,961,625	9,623	8,449	81,985,300	20,498,925	9,705	885,008,000	221,252,000	4,009,700	1,002,425	4,198,568,100	1,049,639,525	5,169,571,100		
30	6,402	1,601	57,463,600	14,365,900	8,976	1,228	307	9,489,800	2,372,450	7,728	6,630	66,953,400	16,738,350	8,756	811,078,100	202,769,525	3,513,800	878,450	4,106,627,600	1,026,656,900	1,247,043,225		
元	5,949	1,487	25,767,800	6,444,950	4,331	1,067	267	6,591,300	1,547,825	6,177	7,016	32,359,100	8,089,775	4,612	798,847,700	189,711,925	1,033,050	2,405,500,200	601,375,050	3,200,839,200	800,209,800		
2	8,252	2,059	51,617,000	12,900,250	6,268	873	275	10,189,100	2,547,275	11,645	9,110	67,836,100	15,451,525	6,784	854,402,700	213,609,675	6,414,800	2,975,810,100	718,952,525	3,798,433,700	949,809,425		
3	6,562	1,641	57,760,500	14,404,125	8,802	1,023	256	10,077,500	2,519,375	9,851	7,985	61,806,300	16,959,500	8,944	766,941,900	191,735,475	2,919,500	729,975	3,986,263,400	996,565,850	4,823,962,800	1,205,990,700	
4	3,253	813	16,569,800	4,142,450	5,094	1,144	286	4,358,400	1,089,600	3,810	4,397	1,099	20,928,200	5,232,050	4,760	713,444,200	178,361,050	1,153,825	2,344,053,700	586,013,425	3,083,040,600	770,760,150	
5	6,064	2,021	48,688,200	16,162,733	7,996	881	287	6,313,000	2,104,333	7,332	6,925	2,308	54,801,200	18,267,066	7,914	1,077,767,600	359,255,867	4,481,200	1,493,733	3,801,615,600	1,267,205,200	4,938,665,600	1,646,221,867
6	4,544	1,136	32,978,500	8,144,625	7,170	1,060	265	7,992,500	1,995,625	6,551	7,238	968,072,500	242,018,125	4,508,900	1,127,225	3,755,835,900	938,958,975	4,398,426,800	1,099,606,700	5,467,993,200	802,640,125		
7	4,964	1,741	42,584,200	10,646,050	6,115	942	236	6,265,200	1,566,300	6,250	4,706	40,561,000	10,140,250	7,238	968,072,500	251,645,025	4,126,800	1,031,725	4,398,426,800	1,099,606,700	5,467,993,200	802,640,125	
8	4,995	1,099	18,009,300	4,652,325	4,234	1,029	274	2,687,600	671,900	2,454	3,170	21,296,900	5,232,225	3,799	1,076,338,200	143,584,550	3,838,000	959,500	2,611,087,400	652,771,850	3,210,560,500	802,640,125	
9	4,720	1,407	70,061,700	23,353,900	4,760	1,029	343	4,883,800	1,627,933	4,746	15,749	74,945,500	24,981,833	4,759	997,164,400	332,388,133	4,925,800	1,641,933	4,385,021,100	1,461,673,700	5,462,056,800	1,213,659,950	
10	7,985	1,974	35,650,200	8,912,550	4,516	889	217	5,410,800	1,352,700	6,226	4,191	41,061,000	10,265,250	4,685	777,435,900	194,359,975	2,911,900	727,975	4,033,227,000	1,008,306,750	4,854,635,800	1,213,659,950	

※令和2年度については、新型コロナウイルス感染症拡大防止の観点から、記念競輪6回分を1面を削減中止したものである。

【通常開催(Fグレード)】

年度/日数	函館本場			サテライト松風			小計			電話投票			重勝式投票			臨時場外			総計		
	入場者数(人)	売上額(円)		入場者数(人)	売上額(円)		入場者数(人)	売上額(円)		1人あたり購買額(円)	総額	売上額(円)		総額	売上額(円)		総額	売上額(円)		総額	
		1日平均	総額		1日平均	総額		1日平均	総額			1日平均	総額		1日平均	総額		1日平均	総額		1日平均
26	47,942	997	198,598,200	4,137,463	4,151	14,376	300	66,390,500	1,383,135	4,618	62,218	1,297	264,988,700	86,871,035	4,169,809,700	86,871,035	5,499,521,700	114,573,369	9,982,023,500	207,642,156	
27	49,199	1,047	180,456,700	3,839,504	3,668	13,337	284	49,331,200	1,049,600	3,699	62,536	1,331	229,787,900	84,440,438	17,831,400	3,791,391	5,373,731,500	114,334,713	9,590,051,400	204,043,647	
28	41,359	919	166,787,700	3,706,393	4,033	13,941	310	41,738,500	927,522	2,994	55,299	1,229	208,526,200	91,977,460	18,405,600	409,013	5,924,458,100	131,654,624	10,290,375,600	228,675,013	
29	38,704	860	153,426,700	3,409,482	3,964	13,986	311	41,115,500	913,678	2,940	52,690	1,171	194,542,200	78,178,124	18,130,400	402,988	5,780,778,200	128,461,738	9,511,466,400	211,365,920	
30	29,837	829	109,804,900	3,050,136	3,680	8,712	242	34,656,100	982,669	3,974	38,549	1,071	144,461,000	67,391,656	19,540,800	542,900	4,189,817,000	170,473,806	6,779,917,400	258,931,167	
元	30,501	1,130	105,004,000	3,991,259	3,462	9,498	352	33,630,900	1,245,589	3,548	39,999	1,472	139,234,900	84,670,400	30,219,600	67,671,326,900	170,473,931	11,650,957,800	188,910,073		
2	13,941	465	55,586,000	1,852,867	3,987	7,493	278	21,052,300	779,715	2,810	21,434	76,638,300	2,503,029,800	25,699,600	718,878	6,273,278,800	174,257,744	8,878,646,500	246,629,069		
3	17,863	496	57,496,300	1,597,119	3,219	8,702	242	18,332,900	509,247	2,107	26,665	738	75,829,200	61,359,122	46,674,400	864,941	13,674,703,500	253,235,250	17,110,599,700	316,862,957	
4	16,497	500	60,929,400	1,846,345	3,693	7,327	222	16,225,100	491,688	2,215	23,824	722	77,155,100	1,377,770	2,875,491,000	51,348,054	45,102,000	808,393	16,817,811,300	300,318,059	353,845,275
5	19,175	581	74,496,200	2,257,461	3,885	6,694	203	17,102,500	518,258	2,555	25,869	784	91,588,700	1,526,645	43,545,400	725,757	18,834,509,200	315,575,153	22,034,097,300	367,234,955	

【F I 全体】

年度 日数	函館本場			サテライト松風			小計			電話投票			重勝式投票			臨時場外			総計												
	入場者数(人)		1人あたり 消費額 (円)	売上額(円)		1人あたり 消費額 (円)	入場者数(人)		1人あたり 消費額 (円)	売上額(円)		1人あたり 消費額 (円)	入場者数(人)		1人あたり 消費額 (円)	売上額(円)		1人あたり 消費額 (円)	入場者数(人)		1人あたり 消費額 (円)	売上額(円)		1人あたり 消費額 (円)							
	入場者数	1日平均	総額	入場者数	1日平均	総額	入場者数	1日平均	総額	入場者数	1日平均	総額	入場者数	1日平均	総額	入場者数	1日平均	総額	入場者数	1日平均	総額	入場者数	1日平均	総額	入場者数	1日平均	総額				
26	18	21,404	1,189	87,038	100	4,835,450	4,066	5,681	316	28,930	500	1,607,250	5,093	27,085	1,505	115,988	600	6,442,700	4,282	1,992,446	700	110,691	483	2,757,998	400	153,222	133	4,877,660	200	270,981	122
27	21	23,231	1,106	93,165	200	4,436,438	4,010	6,426	306	23,974	000	1,141,619	3,731	29,657	1,412	117,139	200	5,578,057	3,950	2,140,388	500	101,923	738	3,179,337	100	151,397	005	5,445,289	800	259,299	514
28	21	20,927	997	86,867	800	4,136,562	4,151	7,078	337	21,093	400	1,004,448	2,980	28,005	1,334	107,961	200	5,141,010	3,855	2,366,989	500	112,713	786	3,416,105	100	162,671	671	5,900,524	200	280,977	343
29	21	18,331	873	85,218	800	4,058,038	4,649	6,576	313	21,633	100	1,030,148	3,290	24,907	1,186	106,851	900	5,088,186	4,290	2,133,743	400	101,606	829	3,649,172	200	173,770	105	5,900,199	800	280,961	895
30	15	12,366	820	54,043	800	3,602,920	4,392	3,875	258	17,252	300	1,150,153	4,452	16,181	1,078	71,296	100	4,753,073	4,406	1,440,884	700	96,058	980	2,536,611	400	168,107	427	4,059,445	000	270,629	667
元	21	17,165	817	63,852	300	3,040,586	3,720	5,156	246	18,956	200	902,676	3,677	22,321	1,063	82,808	500	3,943,262	3,710	2,141,816	300	96,058	980	4,408,051	100	209,907	195	6,644,429	600	316,401	410
2	15	6,914	576	28,218	500	2,351,542	4,081	3,208	267	9,269	700	617,980	2,890	10,122	843	37,488	200	2,969,522	3,704	1,436,772	700	95,784	847	3,397,585	300	226,505	687	4,883,804	500	325,656	967
3	21	11,039	920	38,849	400	1,849,971	3,519	5,280	440	11,716	600	557,933	2,219	16,319	1,360	50,566	000	2,407,904	3,098	1,743,510	300	83,024	300	6,278,419	700	303,734	271	8,191,076	200	390,051	248
4	18	9,543	795	40,112	100	2,228,450	4,203	3,780	315	9,524	000	529,111	2,520	13,323	1,110	49,636	100	2,757,561	3,726	1,267,513	900	70,417	439	5,779,161	800	321,064	544	7,111,013	400	395,056	300
5	21	11,671	973	52,239	100	2,487,576	4,476	3,891	324	11,533	900	549,233	2,964	15,562	1,297	63,773	000	3,036,809	4,098	1,454,994	400	69,285	448	7,662,926	700	364,901	271	9,196,785	600	437,942	171

※令和2年度については、新型コロナウイルス感染症拡大防止の観点から、F I は2節を閉場中止した外、本場およびサテライト松風においては、1節を無観客開催としたものである。
 ※令和3年度については、新型コロナウイルス感染症拡大防止の観点から、F I は2節を閉場中止した外、本場およびサテライト松風においては、1節を無観客開催としたものである。

【F II 全体 (ミッドナイトを除く)】

年度 日数	函館本場			サテライト松風			小計			電話投票			重勝式投票			臨時場外			総計																
	入場者数(人)		1人あたり 消費額 (円)	売上額(円)		1人あたり 消費額 (円)	入場者数(人)		1人あたり 消費額 (円)	売上額(円)		1人あたり 消費額 (円)	入場者数(人)		1人あたり 消費額 (円)	売上額(円)		1人あたり 消費額 (円)	入場者数(人)		1人あたり 消費額 (円)	売上額(円)		1人あたり 消費額 (円)											
	入場者数	1日平均	総額	入場者数	1日平均	総額	入場者数	1日平均	総額	入場者数	1日平均	総額	入場者数	1日平均	総額	入場者数	1日平均	総額	入場者数	1日平均	総額	入場者数	1日平均	総額	入場者数	1日平均	総額								
26	30	29,877	996	111,560	100	3,718,670	3,734	8,573	286	37,460	000	1,248,667	4,370	38,450	1,282	149,020	100	4,967,337	3,876	2,177,363	000	72,578	767	2,741,523	300	91,384	110	5,084,363	300	169,478	777				
27	27	22,929	834	87,291	500	3,233,019	3,875	7,033	260	25,357	200	939,156	3,605	29,562	1,094	112,648	700	4,172,175	3,811	1,828,302	100	67,714	893	2,194,394	400	81,273	867	4,144,761	600	215,509	689				
28	24	20,431	851	79,919	900	3,329,996	3,912	6,863	286	20,645	100	860,213	3,008	27,294	1,137	100,585	000	4,190,209	3,665	1,771,996	200	73,833	175	8,937,200	372	3,508,353	000	104,514	708	4,389,851	400	182,910	475		
29	24	20,373	849	68,207	900	2,841,996	3,348	7,410	309	19,482	400	811,767	2,629	27,783	1,158	87,690	300	3,653,763	3,156	1,384,272	200	57,678	008	3,200,754	2,131	606,000	88	816,917	31	3,611,286	600	150,469	442		
30	21	17,631	835	55,761	100	2,655,290	3,181	4,837	230	17,403	900	828,752	3,598	22,368	1,065	73,164	900	3,484,042	3,271	985,214	900	46,914	995	8,888,000	423	2,838	1,653	205,600	78	724,076	10	129,546	352		
元	15	13,336	889	41,751	700	2,783,447	3,131	4,342	289	14,674	700	978,313	3,380	17,678	1,178	56,426	400	3,761,760	3,192	782,566	300	52,171	087	6,750,400	450	927	1,494	763,200	99	650,880	2	2,340,506	300	156,033	753
2	15	7,027	586	27,367	500	1,824,500	3,895	4,285	286	11,782	600	785,507	2,750	11,312	672	39,150	100	2,610,007	3,461	649,688	100	43,313	540	7,756,200	517	980	1,643	427,300	108	561,820	2	2,340,021	700	156,001	447
3	15	6,824	455	18,646	900	1,243,127	2,733	3,422	228	6,616	300	441,087	1,933	10,246	683	25,263	200	1,684,214	2,466	602,285	000	40,152	333	9,426,400	628	427	2,574	617,500	171	641,167	3	3,211,592	100	214,106	140
4	15	6,954	464	20,817	300	1,387,820	2,994	3,547	236	6,701	700	446,780	1,889	10,501	700	27,519	000	1,834,600	2,621	535,163	900	35,677	593	8,529,700	568	647	3,201	599,200	213	439,947	3	3,772,811	800	251,520	787
5	15	7,504	500	22,257	100	1,483,807	2,966	2,803	187	5,568	600	371,240	1,987	10,307	687	27,825	700	1,855,047	2,700	427,981	400	28,632	093	8,248,000	549	867	2,804	074,800	186	938,320	3	3,268,129	900	217,875	327

※令和2年度については、新型コロナウイルス感染症拡大防止の観点から、F II は1節を閉場中止した外、本場においては1節を無観客開催としたものである。
 ※令和3年度については、新型コロナウイルス感染症拡大防止の観点から、F II は2節を閉場中止した外、本場においては1節を無観客開催としたものである。

【ミッドナイト】 ※令和元年度より開始

年度 日数	函館本場			サテライト松風			小計			電話投票			重勝式投票			臨時場外			総計												
	入場者数(人)		1人あたり 消費額 (円)	売上額(円)		1人あたり 消費額 (円)	入場者数(人)		1人あたり 消費額 (円)	売上額(円)		1人あたり 消費額 (円)	入場者数(人)		1人あたり 消費額 (円)	売上額(円)		1人あたり 消費額 (円)	入場者数(人)		1人あたり 消費額 (円)	売上額(円)		1人あたり 消費額 (円)							
	入場者数	1日平均	総額	入場者数	1日平均	総額	入場者数	1日平均	総額	入場者数	1日平均	総額	入場者数	1日平均	総額	入場者数	1日平均	総額	入場者数	1日平均	総額	入場者数	1日平均	総額	入場者数	1日平均	総額				
26	0	0	0	0	0	0	0	0	0	0	0	0	0	0	0	0	0	0	0	0	0	0	0	0	0	0	0	0	0	0	0
27	0	0	0	0	0	0	0	0	0	0	0	0	0	0	0	0	0	0	0	0	0	0	0	0	0	0	0	0	0	0	0
28	0	0	0	0	0	0	0	0	0	0	0	0	0	0	0	0	0	0	0	0	0	0	0	0	0	0	0	0	0	0	0
29	0	0	0	0	0	0	0	0	0	0	0	0	0	0	0	0	0	0	0	0	0	0	0	0	0	0	0	0	0	0	0
30	0	0	0	0	0	0	0	0	0	0	0	0	0	0	0	0	0	0	0	0	0	0	0	0	0	0	0	0	0	0	0
元	18	0	0	0	0	0	0	0	0	0	0	0	0	0	0	0	0	0	0	0	0	0	0	0	0	0	0	0	0	0	0
2	6	0	0	0	0	0	0	0	0	0	0	0	0	0	0	0	0	0	0	0	0	0	0	0	0	0	0	0	0	0	0
3	18	0	0	0	0	0	0	0	0	0	0	0	0	0	0	0	0	0	0	0	0	0	0	0	0	0	0	0	0	0	0
4	23	0	0	0	0	0	0	0	0	0	0	0	0	0	0	0	0	0	0	0	0	0	0	0	0	0	0	0	0	0	0
5	24	0	0	0	0	0	0	0	0	0	0	0	0	0	0	0	0	0	0	0	0	0	0	0	0	0	0	0	0	0	0

※令和2年度については、新型コロナウイルス感染症拡大防止の観点から、ミッドナイトは2節を閉場中止とした。
 ※令和3年度については、新型コロナウイルス感染症拡大防止の観点から、ミッドナイト1節の一部日曜(2日自9日以降)を中止した。

6 場外車券売場開設以来の売上額等の推移

年度	場数	入場者数		売上額											
		函館本場		S松風		札幌場外		函館本場		サテライト松風		札幌場外		売上合計	
		(人)	(人)	(人)	(人)	売上額(円)	前年比	売上額(円)	前年比	売上額(円)	前年比	売上額(円)	前年比	売上額(円)	前年比
53	1	12	40,161			824,323,700									824,323,700
54	1	18	55,593			1,272,809,900	54.4								1,272,809,900
55	1	18	43,828			1,093,733,200	-14.1								1,093,733,200
56	2	21	50,667			1,270,668,600	16.2								1,270,668,600
57	2	21	49,135			1,199,802,900	-5.6								1,199,802,900
58	2	21	42,202			992,885,800	-17.2					92,536,800			1,085,422,600
59	1	18	30,542			724,656,400	-27.0								724,656,400
60	2	21	36,266			846,592,600	16.8					125,753,700			972,346,300
61	2	24	39,315	14,546		1,042,645,900	23.2	406,405,600				125,430,400	-0.3		1,574,481,900
62	3	23	38,892	13,296		1,093,272,800	4.9	417,813,200	2.8			1,011,899,700	706.7		2,522,985,700
63	5	26	51,151	15,013	41,634	1,509,339,500	38.1	539,879,800	29.2			1,386,929,000	37.1		3,436,148,300
元	5	27	52,316	16,434	41,920	2,067,329,500	37.0	678,630,000	25.7			1,545,915,200	11.5		4,291,874,700
2	6	38	80,027	22,349	66,580	3,038,614,100	47.0	1,085,857,000	60.0			2,743,172,500	77.4		6,867,643,600
3	6	39	80,192	23,892	65,268	2,905,970,000	-4.4	1,109,421,700	2.2			2,594,212,500	-5.4		6,609,604,200
4	6	42	86,334	26,362	68,520	2,795,386,100	-3.8	1,078,100,700	-2.8			2,533,537,500	-2.3		6,407,024,300
5	10	56	107,260	37,638	84,212	3,599,310,100	28.8	1,280,479,800	18.8			2,830,595,300	11.7		7,710,385,200
6	10	63	117,675	44,870	82,313	3,737,931,300	3.9	1,362,488,500	6.4			2,977,644,000	5.2		8,078,063,800
7	13	75	128,932	54,034	94,901	3,974,381,200	6.3	1,611,912,600	18.3			3,299,043,900	10.8		8,885,337,700
8	16	85	139,104	64,137	102,134	4,127,030,800	3.2	1,819,930,700	12.9			3,435,188,000	4.1		9,382,149,500
9	16	86	140,141	64,108	110,654	4,036,981,900	-2.2	1,737,873,200	-4.5			3,286,707,200	-4.3		9,061,562,300
10	15	86	127,850	60,891	102,864	3,468,448,500	-14.1	1,501,664,500	-13.6			2,921,758,600	-11.1		7,891,871,600
11	15	91	119,162	62,889	99,688	3,396,564,800	-2.1	1,445,736,900	-3.7			2,939,069,700	0.6		7,781,371,400
12	16	104	129,855	70,659	104,189	3,380,366,600	-0.5	1,569,711,700	8.6			2,546,506,500	-13.4		7,496,584,800
13	20	106	115,563	66,842	95,484	2,476,358,300	-26.7	1,725,028,800	9.9			2,359,561,100	-7.3		6,560,948,200
14	36	142	146,310	73,010	105,948	2,948,548,900	19.1	1,613,120,600	-6.5			2,588,430,300	9.7		7,150,099,800
15	49	187	163,697	69,237	118,950	3,147,168,900	6.7	1,513,912,300	-6.2			2,720,641,000	5.1		7,381,722,200
16	52	211	192,117	87,828	114,750	3,225,710,000	2.5	1,534,739,200	1.4			2,246,370,100	-17.4		7,006,819,300
17	59	249	220,233	100,820	123,889	3,360,661,900	4.2	1,589,437,300	3.6			2,420,862,400	7.8		7,370,961,600
18	64	250	236,717	107,602	126,769	3,202,247,800	-4.7	1,478,820,700	-7.0			2,136,409,600	-11.8		6,817,478,100
19	65	263	239,989	116,759	124,967	3,009,469,100	-6.0	1,440,774,400	-2.6			2,133,203,100	-0.2		6,583,446,600
20	59	254	244,032	104,922		2,559,273,500	-15.0	1,267,084,400	-12.1						3,826,357,900
21	63	238	224,972	95,897		2,170,257,300	-15.2	1,065,312,400	-15.9						3,235,569,700
22	56	170	203,051	82,788		1,560,629,600	-28.1	798,809,300	-25.0						2,359,438,900
23	71	207	193,438	67,567		1,628,222,100	4.3	828,708,800	3.7						2,456,930,900
24	73	219	176,133	68,523		1,438,780,600	-11.6	770,412,500	-7.0						2,209,193,100
25	74	229	190,293	74,526		1,363,476,900	-5.2	814,398,800	5.7						2,177,873,700
26	80	231	157,958	62,380		1,329,957,700	-2.5	883,440,200	8.5						2,213,397,900
27	72	217	134,742	57,972		1,202,586,800	-9.6	675,184,500	-23.6						1,877,771,300
28	107	256	146,834	68,159		1,381,547,000	14.9	692,360,900	2.5						2,073,907,900
29	105	252	160,007	78,923		1,167,230,100	-15.5	728,781,400	5.3						1,896,011,500
30	103	252	160,498	68,356		1,087,563,900	-6.8	689,760,100	-5.4						1,777,324,000
元	103	244	135,550	59,815		942,429,700	-13.3	590,824,600	-14.3						1,533,254,300
2	139	211	88,435	58,941		737,904,600	-21.7	478,561,600	-19.0						1,216,466,200
3	274	250	126,671	68,656		859,668,500	16.4	571,476,600	19.4						1,430,745,100
4	264	246	104,548	67,117		889,694,000	3.5	502,182,400	-12.1						1,391,876,400
5	231	253	105,530	60,519		742,465,300	-16.5	407,305,200	-18.9						1,149,770,500
計	2375	6,152	5,653,918	2,358,277	1,922,361	94,830,498,700		40,306,340,900				53,001,378,100			188,138,217,700

※いわき平競輪は昭和53年度から、特別競輪は昭和56年度から実施。15年度は、札幌単独開催が18日あったため、札幌場外のみ開催日数が152日となる。

※札幌場外車券売場は、平成20年度から独立場外となる。

※松風場外車券売場は、平成21年度から名称変更。

7 函館競輪収益金の使途状況

令和5年度一般会計繰出金 395,000千円

令和5年度までの使途状況 29,944,040千円

(使途内訳)

(億円)

1 2 3 4 5 6 7 8 9 10 11 12 13 14 15 16 17 18 19 20

区 分	金 額
文教施設	11,558,045千円
公営住宅	1,843,308千円
社会福祉施設	1,074,839千円
農林・水産施設	762,312千円
環境衛生施設	1,008,865千円
都市計画	839,439千円
道路・橋梁	1,195,200千円
下水道	649,059千円
災害復旧及河川改修	233,270千円
港湾施設	1,313,977千円
保健衛生施設	54,288千円
公営企業	1,015,152千円
その他	8,396,286千円

8 競輪の運営

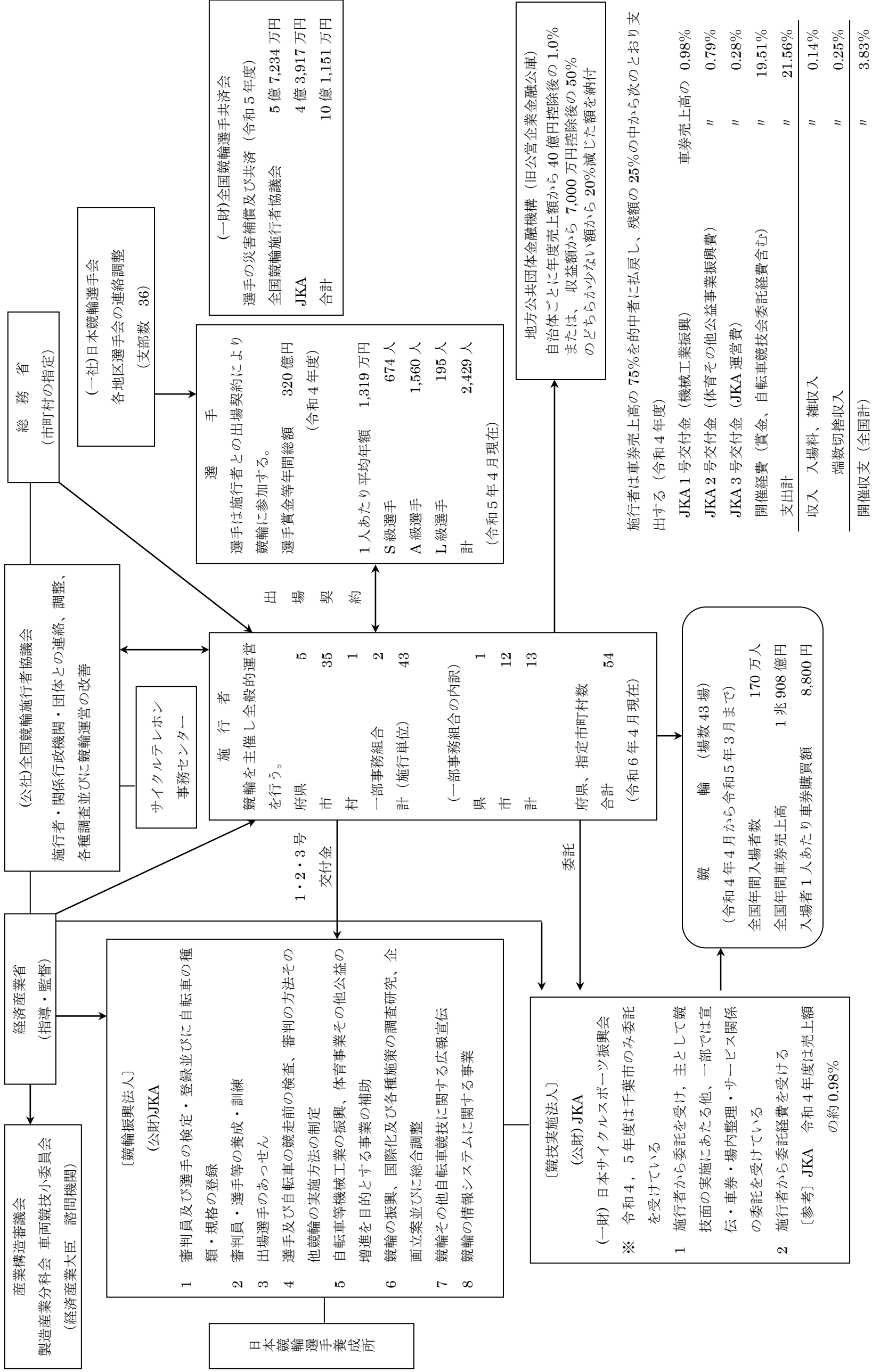

9 競輪収益金の使途状況【社会還元事業】昭和23年度～令和4年度

() 内は令和4年度分
【 】内は令和4年度函館市分

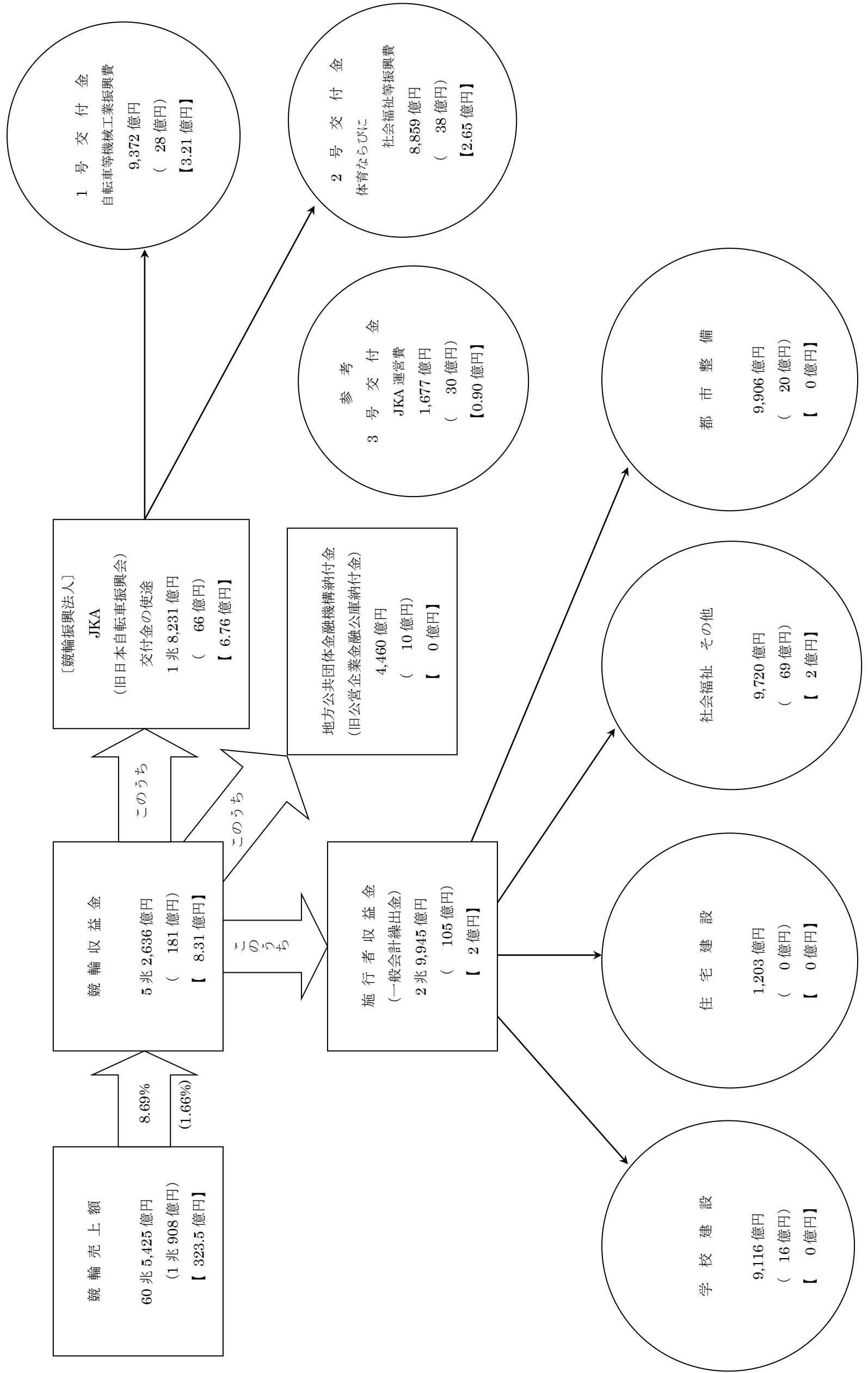

10 競輪振興法人に対する交付金（1号、2号）の使途状況 昭和23年度～令和4年度

昭和23年自転車競技法が施行され、競輪の車券売上額の一定率を国庫納付金として国に納付し、この枠内で自転車業界に還元してきたが、昭和29年、国の財政規模の適正化をはかることを目的として国庫納付金制度は廃止され、これに代わり、新たに納入金制度（昭和29～32年）が設けられた。その後、昭和32年法律の一部が改正され、従来の自転車産業のほかに、新たに機械産業の振興を加えるとともに日本自転車振興会が設立され、その業務を継承し競輪施行者から競輪売上額の一定率による交付金を受けて補助事業を行っている。

更に、昭和37年法律の一部が改正され、体育事業その他公益の増進を目的とする事業の振興が加えられた。

平成19年6月の法改正に基づき、日本自転車振興会は平成19年10月に財団法人化し、競輪振興法人として業務を開始。平成20年4月に（財）日本小型自動車振興会（オートレース事業）と合併し、（財）JKAに名称変更した。平成25年4月には公益財団法人の認定を受け、（公財）JKAとなった。なお、（公財）JKAは、平成26年4月に（公財）日本自転車競技会及び（公財）車両情報センターと法人合併した。

1号交付金
自転車等機械工業振興費 9,372億円

（1号）

自転車等機械工業振興補助事業については、国際競争が激化する中で、わが国経済の円滑な発展、向上に資するために、先端的な技術開発の推進、IT社会への対応の促進、知的財産権の保護・事業化の推進、地域経済の活性化、技術開発支援や創業等中小企業の振興、3R等循環経済社会の構築、国際経済ネットワークの構築、貿易投資の高度化・円滑化の推進等について補助事業を行っており、わが国経済の発展に重要な役割を果たしている。

（2号）

公益事業振興補助事業については、わが国の公益の増進に資するため、体育の振興、社会福祉の増進、医療及び公衆衛生の向上、文教、環境その他の公益の増進、非常災害の復旧及び援護、地域振興の各事業を補助対象とし、近年は社会性を持った子供たちの育成事業、未成年者・女性等弱者擁護事業、疾病の早期発見、交通安全の対策、心のケア、まちづくり、まち興し等の公益の増進に資する事業を通じ、有効適切に役立てられている。

令和4年度まで
総額
1兆8,231億円

2号交付金
体育ならびに社会福祉等振興費 8,859億円

生産技術の向上及び機械工業の合理化 7,385億円
国際交流の推進 1,768億円
自転車産業・先端技術開発企業等への貸付 119億円
その他 100億円

体育、環境等公益の増進 4,836億円
社会福祉の推進 3,759億円
非常災害の復旧及び援護 218億円
地域振興等 46億円

資料編

1 函館競輪の記録

(1) 主な記録

	記録	開催年月日	備考	次の記録	開催年月日	備考
年度最高売上	35,312,709,500円		平成5年度	32,350,789,900円		令和5年度
1 開催最高売上	24,432,490,800円	平成5年 6/20(日)21(月)22(火) 7/3(土)4(日)5(月) 6(火)	平成5年度第5回 前節 函館記念競輪 後節 ふるさとダービー	21,345,063,300円	平成13年 6/28(木)29(金)30(土) 7/1(日)	平成13年度第6回 ふるさとダービー
1 節最高売上	22,586,939,900円	平成5年 7/3(土)4(日)5(月) 6(火)	平成5年度第5回後節 ふるさとダービー	21,345,063,300円	平成13年 6/28(木)29(金)30(土) 7/1(日)	平成13年度第6回 ふるさとダービー
1 日最高売上	7,942,714,100円	平成5年7月6日(火)	平成5年度第5回後節 4日目	7,911,666,300円	平成13年7月1日(日)	平成13年度第6回 4日目
1 レース最高売上	3,065,933,600円	平成5年7月6日(火)	平成5年度第5回後節 4日目11レース	2,569,870,900円	平成13年7月1日(日)	平成13年度第6回 4日目11レース
年度最高入場者	535,057人		昭和50年度	529,544人		昭和49年度
1 開催最高入場者	50,891人	昭和51年 4/10(土)11(日)12(月) 4/16(金)17(土)18(日)	昭和51年度第1回	49,762人	昭和50年 10/25(土)26(日)27(月) 11/1(土)2(日)3(月)	昭和50年度第12回
1 節最高入場者	27,564人	昭和51年 4/10(土)11(日)12(月)	昭和51年度第1回前節	26,374人	昭和53年 11/3(金)4(土)5(日)	昭和53年度第12回後節
1 日最高入場者	14,173人	昭和53年11月5日(日)	昭和53年度第12回 6日目	13,388人	昭和50年11月3日(金)	昭和50年度第12回 6日目

(2) サテライト松風の主な記録

	記 録	開催年月日	備 考	次の記録	開催年月日	備 考
年度最高売上	1,867,739,400円		平成3年度	1,700,511,200円		平成2年度
1 開催最高売上	176,443,400円	平成3年 8/14(水)15(木)16(金) 8/25(月)26(火)27(水)	平成3年度第8回	174,900,500円	平成3年 4/29(月)30(火)5/1(水) 5/5(日)6(月)7(火)	平成3年度第2回
1 節最高売上	97,414,800円	平成3年 8/14(水)15(木)16(金)	平成3年度第8回前節	89,486,500円	平成3年 7/14(日)15(月)16(火)	平成3年度 第6回前節
1 日最高売上	40,786,300円	平成3年10月29日(火)	平成3年度第12回6日目	39,407,900円	平成3年7月2日(火)	平成3年度 第5回6日目
1 レース最高売上	14,317,500円	平成4年9月1日(火)	平成4年度 第9回4日目 10レース	14,136,100円	平成3年10月26日(火)	平成3年度 第12回6日目 10レース

※平成21年4月1日より「松風町サービスセンター」を「サテライト松風」に名称変更

(3) 札幌場外車券売場の主な記録

	記 録	開催年月日	備 考	次の記録	開催年月日	備 考
年度最高売上	5,008,778,000円		平成3年度	4,955,989,300円		平成2年度
1 開催最高売上	503,924,400円	平成3年 8/14(水)15(木)16(金) 8/25(月)26(火)27(水)	平成3年度第8回	488,109,300円	平成元年 6/18(日)19(月)20(火) 6/25(日)26(月)27(火)	平成元年度第5回
1 節最高売上	303,271,200円	平成3年 8/14(水)15(木)16(金)	平成3年度第8回前節	271,462,300円	平成5年 7/3(土)4(日)5(月)	平成5年度 第5回後節
1 日最高売上	117,701,800円	平成3年10月29日(火)	平成3年度第12回6日目	116,527,700円	平成2年10月23日(火)	平成2年度 第12回6日目
1 レース最高売上	37,872,100円	平成5年7月6日(火)	平成5年度 第5回後節4日目 11レース	32,799,400円	平成3年10月29日(火)	平成3年度 第12回6日目 10レース

※平成20年度より独立場外「サテライト札幌」となったため、平成19年度までの記録

(4) 令和5年度の主な記録

	本 場		サテライト松風		電 話 投 票		重 勝 式 投 票 (K3)	
	本	場	サテライト松風	電 話 投 票	重 勝 式 投 票 (K3)	重 勝 式 投 票 (K3)	重 勝 式 投 票 (K3)	重 勝 式 投 票 (K3)
1 開催最高売上	70,061,700 円	第9回 7/15(土)16(日) 17(月)	5,552,900 円	第9回 7/15(土)16(日) 17(月)	5,420,300 円	第9回 7/15(土)16(日) 17(月)	5,420,300 円	第3回 前節 後節 5/ 1(月) 2(火) 3(水) 7/ 7(金) 8(土) 9(日)
1 節最高売上	70,061,700 円	第9回 7/15(土)16(日) 17(月)	5,410,800 円	第4回 5/13(土)14(日) 15(月)16(火)	997,164,400 円	第9回 7/15(土)16(日) 17(月)	4,925,800 円	第9回 7/15(土)16(日) 17(月)
1 日最高売上	31,011,100 円	第9回 3日目 7/17(月)	4,058,900 円	第12回 後節 1日目 8/23(水)	392,347,600 円	第9回 3日目 7/17(月)	1,819,200 円	第9回 2日目 7/16(日)
1 レース最高売上	8,781,100 円	第9回 3日目 7/17(月) 第12レース	2,019,400 円	第12回 後節 1日目 8/23(水) 第6レース	155,076,100 円	第9回 3日目 7/17(月) 第12レース		
1 開催最高入場者	14,720 人	第9回 7/15(土)16(日) 17(月)	1,158 人	第13回 前節 後節 9/ 5(火) 6(水) 7(木) 9/26(火)27(水) 28(木)				
1 節最高入場者	14,720 人	第9回 7/15(土)16(日) 17(月)	1,029 人	第9回 7/15(土)16(日) 17(月)				
1 日最高入場者	5,546 人	第9回 3日目 7/17(月)	478 人	第9回 3日目 7/17(月)				

※ 令和5年度の競輪開催は、14回（1節1回を6開催、2節（前後節）1回を8開催、計22節14回）を行った。

(5) 車番二連勝単式払戻金の記録（平成9年度～令和5年度）

順位	払戻金額	月日	開催日	レース	連勝番号	人気
1	687,450円	15年5月23日	3回 1日目	2	6-5	71
2	563,100円	16年9月18日	9回後節 1日目	1	6-2	58
3	446,100円	23年5月27日	3回後節 2日目	3	5-8	65
4	217,720円	9年8月12日	8回前節 3日目	5	8-1	70
5	166,170円	14年7月13日	4回 1日目	2	6-5	68
6	156,900円	24年10月3日	11回前節 3日目	5	6-5	70
7	156,630円	28年7月23日	6回 1日目	9	6-3	62
8	152,760円	30年8月26日	8回後節 2日目	9	6-4	80
9	148,310円	9年11月4日	12回前節 3日目	7	4-7	72
10	148,310円	24年4月21日	1回前節 2日目	12	8-4	70

(6) 車番三連勝単式払戻金の記録（平成14年度～令和5年度）

順位	払戻金額	月日	開催日	レース	連勝番号	人気
1	1,908,520円	16年10月26日	12回前節 3日目	7	5-8-9	486
2	1,788,750円	14年9月3日	8回前節 3日目	5	9-6-5	497
3	1,430,100円	14年8月12日	6回後節 3日目	3	4-2-5	499
4	1,321,270円	14年10月29日	11回前節 4日目	4	9-4-5	449
5	1,203,610円	24年4月21日	1回前節 2日目	12	8-4-9	452
6	1,193,610円	19年9月18日	10回前節 1日目	6	7-6-9	481
7	1,166,210円	14年7月23日	5回前節 3日目	7	4-8-7	454
8	1,152,000円	30年8月26日	8回後節 2日目	9	6-4-1	476
9	1,103,700円	20年9月17日	10回 2日目	4	7-3-8	351
10	1,059,600円	21年7月1日	5回 3日目	1	3-6-4	380

(7) 令和5年度車番二連勝単式払戻金ベスト5

順位	払戻金額	月日	開催日	レース	連勝番号	人気
1	80,960円	5年7月8日	3回後節 2日目	4	5-7	40
2	41,500円	5年7月29日	11回 1日目	1	6-1	39
3	31,930円	5年8月12日	12回前節 1日目	11	5-2	25
4	26,710円	5年6月8日	6回前節 1日目	10	4-6	28
5	22,270円	5年6月13日	7回前節 1日目	5	4-5	27

(8) 令和5年度車番三連勝単式払戻金ベスト5

順位	払戻金額	月日	開催日	レース	連勝番号	人気
1	462,800円	5年7月8日	3回後節 2日目	4	5-7-3	185
2	216,180円	5年7月8日	3回後節 2日目	1	6-7-1	195
3	207,050円	5年8月12日	12回前節 1日目	11	5-2-4	130
4	156,060円	5年7月29日	11回 1日目	1	6-1-5	153
5	149,340円	5年9月5日	13回前節 1日目	2	5-2-6	191

(9) - 1 第19回サマーナイトフェスティバル成績表

S級初日特別選抜予選 7月15日(土) (先固 2, 025m)				サマーナイトフェスティバル 7月17日(月) (先固 2, 025m)			
区分	氏名	級班	登録地	区分	氏名	級班	登録地
着順	氏名	級班	登録地	着順	氏名	級班	登録地
1	脇本 雄太	SS	福井	1	松浦 悠士	SS	広島
2	新田 祐大	SS	福島	2	脇本 雄太	SS	福井
3	守澤 太志	SS	秋田	3	松井 宏佑	S1	神奈川
4	郡司 浩平	SS	神奈川	4	山田 英明	S1	佐賀
5	新山 響平	SS	青森	5	山口 拳矢	S1	岐阜
6	松浦 悠士	SS	広島	6	平原 康多	SS	埼玉
7	平原 康多	SS	埼玉	7	神山 拓弥	S1	栃木
8	古性 優作	SS	大阪	8	新田 祐大	SS	福島
9	菊池 岳仁	S1	長野	9	佐々木 悠葵	S1	群馬
賞				金			
1 着	601,000 円			1 着	14,000,000 円		
2 着	461,000 円			2 着	6,900,000 円		
3 着	386,000 円			3 着	4,320,000 円		
連勝番号				配当金			
2 枠複	1=2	2,390円		2 枠複	1=2	210円	
2 枠単	1-2	3,200円		2 枠単	2-1	550円	
2 車複	1=2	2,240円		2 車複	1=2	180円	
2 車単	1-2	3,190円		2 車単	2-1	560円	
3 連複	1=2=4	3,720円		3 連複	1=2=7	1,160円	
3 連単	1-2-4	13,600円		3 連単	2-1-7	4,320円	
ワイド	1=2	620円		ワイド	1=2	150円	
	1=4	1,200円			2=7	550円	
	2=4	390円			1=7	380円	
当日入場者数				当日入場者数			
4,545 人				5,546 人			
当日車券売上額				当日車券売上額			
1,592,699,700 円				2,177,849,500 円			

※当日車券売上額はDokanto!売上を含まない

(9) - 2 ガールズケイリンフェスティバル成績表

区分	ガールズケイリンフェスティバル 7月17日(月) (I固 1,625m)						
着順	氏名	級班	登録地				
1	久米詩	L1	静岡				
2	吉川美穂	L1	和歌山				
3	石井寛子	L1	東京				
4	児玉碧衣	L1	福岡				
5	野口諭実可	L1	大分				
6	山原さくら	L1	高知				
7	小林莉子	L1	東京				
賞				金			
1着	3,000,000円						
2着	1,400,000円						
3着	830,000円						
連勝番号				配当金			
2枠複	未発売		円				
2枠単	未発売		円				
2車複	4=6	4,	390円				
2車単	6-4	8,	750円				
3連複	3=4=6	5,	510円				
3連単	6-4-3	47,	600円				
ワイド	4=6		930円				
	3=6		590円				
	3=4		890円				
当日入場者数							
5,546人							
当日車券売上額							
2,177,849,500円							

※当日車券売上額はDokanto!売上を含まない

(9) - 3 函館競輪開設73周年記念五稜郭杯争奪戦成績表

S級初日特別選抜予選 5月13日(土) (先固 2, 025m)				五稜郭杯争奪戦 5月16日(火) (先固 2, 025m)			
区分	氏名	級班	登録地	区分	氏名	級班	登録地
着順	氏名	級班	登録地	着順	氏名	級班	登録地
1	東口善明	S1	和歌山	1	嘉永泰斗	S1	熊本
2	嘉永泰斗	S1	熊本	2	新田祐大	SS	福島
3	新田祐大	SS	福島	3	犬伏湧也	S1	徳島
4	犬伏湧也	S1	徳島	4	東口善明	S1	和歌山
5	中本匠栄	S1	熊本	5	中本匠栄	S1	熊本
6	小倉竜二	S1	徳島	6	西田雅志	S1	広島
7	和田真久留	S1	神奈川	7	和田真久留	S1	神奈川
8	宿口陽一	S1	埼玉	8	小倉竜二	S1	徳島
9	吉田有希	S1	茨城	9	嵯峨昇喜朗	S1	青森
賞				金			
1着	360,000円			1着	5,000,000円		
2着	297,000円			2着	3,137,000円		
3着	248,000円			3着	2,089,000円		
連勝番号				配当金			
2枠複	4=5	1,380円		2枠複	1=6	800円	
2枠単	4-5	3,350円		2枠単	6-1	1,610円	
2車複	5=7	5,560円		2車複	1=9	860円	
2車単	5-7	14,900円		2車単	9-1	1,620円	
3連複	2=5=7	1,390円		3連複	1=2=9	1,720円	
3連単	5-7-2	42,330円		3連単	9-1-2	9,860円	
ワイド	5=7	1,060円		ワイド	1=9	300円	
	2=5	270円			2=9	440円	
	2=7	350円			1=2	580円	
当日入場者数				当日入場者数			
1,720人				1,262人			
当日車券売上額				当日車券売上額			
1,127,868,200円				1,348,562,600円			

※当日車券売上額はDokanto!売上を含まない

(10) 函館競輪開設記念等決勝レース記録一覧表

年度	周年	節	順位	氏名	賞金(千円)	連勝番号	払戻金	当日入場者数	当日車券売上額
58	33	前節	1	中野浩一	3,605	6—1	340円	5,937人	310,162,700円
			2	藤巻昇	2,213				
			3	堂田将治	1,352				
		後節	1	大橋秀人	3,605	1—3	3,190円	4,184人	318,239,800円
			2	佐藤彰一	2,213				
			3	桑木和夫	1,352				
59	34	前節	1	尾崎雅彦	3,605	2—5	5,560円	8,200人	256,959,100円
			2	伊藤豊明	2,213				
			3	藤巻昇	1,352				
		後節	1	菅田順和	3,605	5—3	540円	6,811人	280,753,600円
			2	佐藤彰一	2,213				
			3	今村保徳	1,352				
60	35	前節	1	滝沢正光	3,200	5—2	370円	7,259人	253,240,900円
			2	山田英伸	2,060				
			3	俵信之	1,350				
		後節	1	吉井秀仁	3,200	5—1	2,590円	2,492人	225,973,700円
			2	高村敦	2,060				
			3	高下堅至	1,350				
61	36	前節	1	藤巻昇	2,560	6—1	430円	5,787人	223,890,400円
			2	俵信之	1,635				
			3	久保千代志	1,020				
		後節	1	大橋秀人	2,560	2—1	1,160円	4,075人	232,569,600円
			2	尾崎雅彦	1,635				
			3	前田義秋	1,020				
62	37	前節	1	中野浩一	2,560	2—3	1,520円	3,178人	280,580,400円
			2	坂本勉	1,635				
			3	本田晴美	1,020				
		後節	1	内田浩司	2,560	4—1	6,340円	3,157人	264,455,300円
			2	井上茂徳	1,635				
			3	三宅勝彦	1,020				
63	38	前節	1	俵信之	2,560	1—6	1,330円	3,134人	262,510,000円
			2	滝沢正光	1,635				
			3	大橋秀人	1,020				
		後節	1	佐藤嘉修	2,560	5—6	14,470円	3,097人	293,504,900円
			2	堂田将治	1,635				
			3	大和孝義	1,020				
元	39	前節	1	坂本勉	3,200	4—3	340円	2,760人	271,161,300円
			2	藤巻昇	2,060				
			3	尾崎雅彦	1,350				
		後節	1	波瀾和男	3,200	1—3	2,000円	3,230人	325,428,200円
			2	中野浩一	2,060				
			3	豊田知之	1,350				
2	40	前節	1	滝沢正光	3,200	2—6	840円	2,962人	664,044,400円
			2	松本整	2,120				
			3	本田晴美	1,390				
		後節	1	小川巧	3,200	3—4	1,600円	3,375人	775,046,900円
			2	山口健治	2,120				
			3	坂本勉	1,390				
3	41	前節	1	俵信之	3,250	2—4	1,040円	2,917人	706,884,800円
			2	神山雄一郎	2,170				
			3	渡辺一貴	1,450				
		後節	1	荻原善一	3,250	6—4	11,370円	2,919人	682,154,000円
			2	尾崎雅彦	2,170				
			3	坂巻正巳	1,450				

※平成8年度までの連勝番号欄は2枠単

年度	周年	節	順位	氏名	賞金(千円)	連勝番号			払戻金	当日 入場者数	当日車券売上額
4	42	ふるさと	1	鈴木 誠	7,500	2	—	3	950 円	4,575 人	6,126,915,500 円
			2	高木 隆弘	4,100						
			3	有坂 直樹	2,840						
		後節	1	内林 久徳	3,350	6	—	5	2,610 円	2,559 人	644,873,200 円
			2	堂田 将治	2,290						
			3	藤巻 昇	1,510						
5	43	前節	1	斉藤 正剛	3,750	2	—	6	2,480 円	2,239 人	891,296,200 円
			2	諸田 勝仁	2,500						
			3	古原 勝己	1,690						
		ふるさと	1	神山 雄一郎	10,000	5	—	3	7,440 円	4,651 人	7,942,714,100 円
			2	鈴木 誠	5,000						
			3	吉岡 稔真	3,100						
6	44	前節	1	佐々木 龍也	3,750	5	—	4	3,730 円	2,216 人	868,228,800 円
			2	尾崎 雅彦	2,500						
			3	梶 應弘樹	1,690						
		後節	1	松島 伸安	3,750	4	—	1	2,700 円	2,344 人	905,254,100 円
			2	斉藤 正剛	2,500						
			3	小橋 正義	1,690						
7	45	前節	1	小橋 正義	3,500	5	—	1	11,130 円	2,559 人	845,191,100 円
			2	山口 健治	2,340						
			3	細川 洋	1,560						
		後節	1	佐々木 龍也	3,500	6	—	5	1,490 円	2,448 人	922,317,400 円
			2	海野 晃	2,340						
			3	滝澤 正光	1,560						
8	46	前節	1	北野 裕宣	3,500	6	—	4	2,060 円	2,371 人	790,822,700 円
			2	鈴木 栄司	2,340						
			3	東出 剛	1,560						
		後節	1	斉藤 正剛	3,500	5	—	2	1,970 円	2,522 人	1,041,125,700 円
			2	有坂 直樹	2,340						
			3	吉岡 稔真	1,560						
9	47	前節	1	金古 将人	3,500	2	—	5	1,550 円	2,478 人	843,875,300 円
			2	俵 信之	2,340						
			3	十河 哲治	1,560						
		後節	1	神山 雄一郎	3,500	1	—	5	720 円	2,709 人	1,084,921,800 円
			2	児玉 広志	2,340						
			3	東出 剛	1,560						
10	48	前節	1	出口 真浩	2,920	5	—	6	320 円	2,527 人	774,208,200 円
			1	俵 信之	2,920						
			3	川越 義朗	1,560						
		後節	1	笹川 竜治	3,500	6	—	1	440 円	2,356 人	1,021,079,400 円
			2	吉岡 稔真	2,340						
			3	新藤 敦	1,560						
11	49	前節	1	鈴木 誠	3,500	2	—	4	700 円	2,451 人	843,203,600 円
			2	金古 将人	2,340						
			3	俵 信之	1,560						
		後節	1	東出 剛	3,500	1	—	3	360 円	2,736 人	1,210,510,800 円
			2	岡部 芳幸	2,340						
			3	郡山 久二	1,560						
12	50	前節	1	山口 幸二	3,500	1	—	5	1,380 円	1,937 人	1,028,281,700 円
			2	大河原 和彦	2,340						
			3	金古 将人	1,560						
		後節	1	市田 佳寿浩	3,500	4	—	6	1,290 円	2,736 人	728,649,000 円
			2	梶 鷹弘樹	2,340						
			3	井上 貴照	1,560						

※平成8年度までの連勝番号欄は2枠単

※平成9年度からの連勝番号欄上段は2枠単、中段は2車単

年度	周年	節	順位	氏名	賞金(千円)	連勝番号			払戻金	当日入場者数	当日車券売上額
13	51	ふるさと	1	伏見 俊昭	11,850	2	—	3	1,820円	5,556人	7,911,666,300円
			1	渡邊 晴智	11,850	2	—	3	1,300円		
			3	松本 整	4,500	3	—	2	3,430円		
14	52	節	1	小野 俊之	3,450	3	—	5	580円	2,798人	2,246,961,500円
			2	小橋 正義	2,220	3	—	7	980円		
			3	伏見 俊昭	1,473	3	7	5	3,080円		
15	53	節	1	伏見 俊昭	3,100	1	—	5	720円	2,104人	2,340,660,100円
			2	佐藤 慎太郎	1,960	1	—	7	1,200円		
			3	斉藤 正剛	1,300	1	7	8	2,440円		
16	54	ふるさと	1	齋藤 登志信	14,000	2	—	3	1,560円	2,838人	4,181,276,400円
			2	渡邊 晴智	7,000	2	—	3	1,770円		
			3	小橋 正義	4,500	2	3	5	8,180円		
17	55	節	1	荒井 崇博	4,100	1	—	5	1,370円	2,269人	2,599,325,300円
			2	佐藤 慎太郎	2,730	7	—	1	2,980円		
			3	中塚 記生	1,820	7	1	8	13,700円		
18	56	節	1	手島 慶介	4,100	4	—	5	510円	2,263人	2,628,332,000円
			2	藤井 孝則	2,730	5	—	6	47,360円		
			3	金子 貴志	1,820	5	6	2	772,610円		
19	57	ふるさと	1	山崎 芳仁	14,000	1	—	5	240円	2,632人	3,080,000,000円
			2	佐藤 慎太郎	7,000	1	—	7	540円		
			3	望月 永悟	4,500	1	7	4	1,480円		
20	58	節	1	海老根 恵太	4,100	2	—	4	350円	2,823人	2,488,783,800円
			2	石毛 克幸	2,730	2	—	5	730円		
			3	坂本 健太郎	1,820	2	5	8	7,350円		
21	59	節	1	海老根 恵太	4,100	2	—	3	380円	2,253人	2,104,761,600円
			2	石丸 寛之	2,730	3	—	2	760円		
			3	藤野 孝彦	1,515	3	2	5	3,480円		
			3	斉藤 正剛	1,515	3	2	7	2,660円		
22	60	節	1	渡邊 一成	3,900	5	—	6	380円	3,205人	2,378,505,500円
			2	内藤 宣彦	2,595	7	—	8	760円		
			3	神山 雄一郎	1,730	7	8	2	3,480円		
23	61	節	1	伏見 俊昭	3,700	2	—	5	1,370円	3,142人	1,718,915,400円
			2	市田 佳寿浩	2,500	7	—	2	2,140円		
			3	大塚 健一郎	1,660	7	2	5	7,730円		
24	高松宮	節	1	武田 豊樹	25,000	2	—	6	3,220円	6,697人	3,786,288,100円
			2	脇本 雄太	13,100	9	—	2	9,330円		
			3	神山 雄一郎	8,600	9	2	3	51,970円		
25	63	節	1	成田 和也	3,700	2	—	4	2,170円	2,200人	1,607,670,900円
			2	岩津 裕介	2,500	2	—	4	4,260円		
			3	金子 貴志	1,660	2	4	3	48,930円		
26	64	節	1	明田 春喜	3,700	4	—	1	1,140円	1,841人	1,483,188,300円
			2	菊地 圭尚	2,500	4	—	1	2,560円		
			3	三谷 竜生	1,660	4	1	7	27,420円		
27	65	節	1	武田 豊樹	3,700	1	—	2	520円	4,985人	2,026,964,300円
			2	菊地 圭尚	2,500	1	—	2	530円		
			3	加藤 圭一	1,660	1	2	6	3,020円		
28	66	節	1	新山 響平	3,600	6	—	1	1,260円	1,830人	1,511,203,600円
			2	菊地 圭尚	2,340	8	—	1	980円		
			3	木暮 安由	1,560	8	1	3	3,770円		
29	67	節	1	新田 祐大	3,600	4	—	6	660円	2,448人	1,782,446,800円
			2	脇本 雄太	2,340	5	—	9	1,730円		
			3	小原 太樹	1,560	5	9	7	25,090円		

※平成9年度からの連勝番号欄上段は2枠単、中段は2車単 ※平成11年度からの連勝番号欄上段は2枠複、中段は2車単
 ※平成14年度からの連勝番号欄下段は3連単 ※平成20年度からの当日車券売上額は重勝式売上を含む

年度	周年	節	順位	氏名	賞金(千円)	連勝番号			払戻金	当日入場者数	当日車券売上額
30	68	節	1	和田 健太郎	3,600	2	—	5	1,410円	1,647人	1,100,707,000円
			2	園田 匠	2,340	7	—	2	2,560円		
			無	3	菅田 壹道	1,560	7	2	5		
元	69	節	1	新山 響平	3,600	1	—	4	580円	1,602人	1,330,955,700円
			2	守澤 太志	2,340	1	—	5	1,240円		
			無	3	南 修二	1,560	1	5	2		
2	70	節	新型コロナウイルス感染症拡大防止のため開催中止								
3	71	節	1	松浦 悠士	3,810	1	—	4	450円	1,300人	1,310,409,400円
			2	佐藤 慎太郎	2,480	1	—	5	1,190円		
			無	3	古性 優作	1,651	1	5	7		
3		SNF	1	松浦 悠士	11,130	3	—	6	780円	2,504人	2,045,037,500円
			2	山口 拳矢	5,450	3	—	8	2,630円		
			3	阿竹 智史	3,420	3	8	4	11,570円		
4	72	節	1	瓜生 崇智	4,380	3	—	6	480円	1,463人	1,549,430,300円
			2	郡司 浩平	2,852	8	—	3	7,160円		
			無	3	清水 裕友	1,899	8	3	2		
4		ミリオン	1	坂本 貴史	3,830	4	—	5	900円	1,870人	925,639,500円
			2	佐藤 友和	2,444	7	—	5	1,530円		
			3	新山 将史	1,619	7	5	1	2,570円		
5	73	節	1	嘉永 泰斗	5,000	1	—	6	800円	1,262人	1,348,562,600円
			2	新田 祐大	3,137	9	—	1	1,620円		
			無	3	犬伏 湧也	2,089	9	1	2		
5		SNF	1	松浦 悠士	14,000	1	—	2	210円	5,546人	2,177,849,500円
			2	脇本 雄太	6,900	2	—	1	560円		
			3	松井 宏佑	4,320	2	1	7	4,320円		

※平成9年度からの連勝番号欄上段は2枠単、中段は2車単 ※平成11年度からの連勝番号欄上段は2枠複、中段は2車単

※平成14年度からの連勝番号欄下段は3連単 ※平成20年度からの当日車券売上額は重勝式売上を含む

※当日車券売上額はDokanto!売上を含まない

2 函館競輪の沿革

昭和

年	月	日	
23.	7.	3	自転車競技法成立（8. 1公布）
25.	4.	1	市営函館競輪場完成（旧柏野練兵場跡）
	4.	10	函館市競輪部発足（自転車競技指定市）
	6.	30	第1回市営函館競輪開設（全国47番目/入場者 7, 000名） （1日12レース, A級3・B級3・C級4女子2, 6枠, 9車立）
	8.	19	第2回開催から市営函館競輪音羽町場外車券売場開設（松風町2番地の2松風町グリーンベルト内）
	9.	9	競輪自粛声明（鳴尾騒擾事件に伴う措置要領通産省から通達, 2カ月間中止）
	9.	17	上記の特例として北海道・青森等（寒冷地）開催認められる。
11.	1.	15	全国的に競輪再開認められ1開催4日間、連勝式1組に改正
26.	4.	11	第1回開催（A級3, B級4, C級5, 4枠, 8車立）
	5.	5	第2回開催（ミス競輪：ファン投票によりオール女子）
	8.	26	第7回開催から市営函館競輪十字街場外車券売場開設（西川町1番地, 十字街銀座通り市立保健所内）
27.	7.	1	第4回東北・北海道地区争覇競輪を開催（A級81名、B級63名参加）
	9.	9	市営函館競輪札幌場外車券売場開設（札幌市南4条西3丁目第9回開催から松竹座地下広場）（前・後節選手一部交代制採用）
28.	4.	3	十字街場外車券売場移転新設（末広町35番地）
	9.	24	第3回開催から音羽町場外車券売場移転新設（音羽町11番地の6）
29.	4.		札幌場外車券売場移転（札幌市南5条西1丁目）
	9.	26	台風15号で青函連絡船洞爺丸沈没（札幌競輪参加8選手死亡）
10.			市営函館競輪小樽場外車券売場開設（第10回・11回小樽市花園東1丁目6 売上額 8, 321, 700円）
	11.	7	第11回開催A級1, B級1の初日選抜戦を実施
30.	4.	15	音羽町場外車券売場移転新設（音羽町62番地, 木造モルタル2階建）
	7.	9	先頭責任競走1レース実施（第5回開催より）
	7.	30	開設6周年記念競輪開催（13レースA級5, B級5, 実用車競走2, 先頭責任1） 第4・11回小樽場外車券売場開設し 7, 300, 300円の売上を得るが廃止 （開設売上累計15, 622, 000円）
31.	4.		先頭責任競走中止, 実用車競走1日2レース採用（5枠8車立） 本年から12開催認められる（発走 10:30~15:30）
32.	3.	31	選手宿舎（北振荘）完成（従来は湯川旅館組合と宿舎契約）
33.	9.	21	札幌場外車券売場移転新設（第9回後節から南6条西1丁目）
	11.	15	1日売上1億円突破（第12回最終日）
34.	4.		立見スタンド完成
	7.	3	東日本新人争覇戦開催（第5回後節, 第13期48人参加）
35.	7.		1日10レース制となる（先頭固定2レース実施）
36.			道営札幌競輪廃止により札幌場外車券売場72日使用
37.	9.	8	開設12周年記念競輪開催（初のオールA級）
	9.	30	場内1開催売上 5, 000万円突破により音羽町, 十字街場外車券売場廃止（音羽町 場外車券売場開設売上累計 797, 464, 400円, 十字街場外車券売開設売上累計 489, 730, 200円）
	11.	3	車券売上1日平均1億円突破（札幌場外車券売場48日間開設）
38.	4.	11	第1回開催（6枠8車立, A級5, B級5交代数30%）
	6.	6	第4回開催（A級6, 女子4, 第3日目A級特別一般競走採用）
40.	4.		走路全面改修のため第1回開催が遅れ5月22日となる。
	11.	13	年間売上20億円突破（札幌場外車券売場72日間開設）
41.	4.		正面スタンド完成（1階第2車券発売所, 2階特別席車券発売所, 特別観覧席A 来賓室, 3階特別観覧席A, 審判部門, 開催本部等）
	10.		選手管理棟完成（第11回後節から使用）
42.	4.		札幌場外車券売場60日間開設

年	月	日	
42.	9.	1	選手班別制度改正（A級1班～5班，B級1班～2班）
43.	4.		北側スタンド完成（1階第2払戻所，2階一般観覧席）
44.	4.		本場第2発売所にて百円券，千円券併用発売実施 前売車券発売所完成
	6.	21	開設19周年記念競輪前節優勝レースおよび後節ダイヤモンドレースをHBCラジオにて全道放送
45.	5.	9	第17回全日本プロ選手権自転車競技大会トラックレース開催
	5.	12	同上ロードレース開催（桔梗～長万部往復）
	6.	27	南側スタンド完成（1階千円券発売所，2階・3階特別観覧席B席）
10.	3		場内監視カメラ撮影開始
46.	4.		新設計による走路改修（ウォークトップ塗装）
	5.	1	札幌場外車券売場百円券，千円券併用発売実施 HBCラジオによりダイナミックサタディ（土曜日）の実況放送開始
47.	4.	28	単勝式・複勝式車券発売開始
48.	4.	14	第1回開催からテレフォンサービス開始 前・後節通し選手あっせん廃止（全員入替）
49.	3.		バックスタンド完成（1階・4階発売所，2階・3階払戻所，4階特別席C席，2階～3階立見席）
	4.	23	札幌場外車券売場改修（鉄骨ブロック造一部2階建，延525.14㎡）
	9.	6	沖縄海洋博協賛競輪3日間開催（入場者20,733名，売上447,419,100円）
50.	5.	30	沖縄海洋博協賛競輪3日間開催（入場者21,872名，売上633,630,600円）
51.	4.		札幌場外車券売場テレフォンサービス開始
	5.	28	開設26周年記念競輪優勝レースをHBCテレビにより全道実況放送
52.	4.		参加選手宿舎北振荘から新川町パークホテルへ変更
	4.	8	前日全レースビデオ放映（本場・札幌場外車券売場）
53.	6.	25	中央競馬函館開催との競合対策として日月火の開催パターン導入
54.	1.	28	いわき平競輪場外発売決定（開始第11回・第12回）
	4.		札幌場外車券売場年12回発売（72日間）
55.	3.	31	正面スタンド改築工事完成
	8.	6	特別観覧席A席エアコン設置
	10.	20	選手管理棟（宿舎併設）新築着工（旧選手管理棟一部解体）
	11.	4	札幌場外車券売場新築着工（旧車券売場解体）
56.	3.	31	札幌場外車券売場完成（鉄骨ALC板張2階建一部3階建・1階26窓，2階26窓・ランダム式発券機26台）
	4.	18	前売車券発売窓口を市道側から場内側に変更。 発走線の25m引下げ 競馬場西駐車場の一部借上（昭和56年度のみ）
57.	4.	13	選手管理棟（宿舎併設）完成（鉄骨造5階建延面積3,103.2㎡） 収容人員100名，25部屋（1室4名）
	4.	17	連勝複式6レース，連勝単式4レースとなる（連勝単式1レース増） 競輪場行き無料バス運行開始（2系統：函館駅，五稜郭電停前）
	8.	1	札幌ファン用競輪ツアー実施（往復バスにて8月1日（日）～8月3日（火） 2泊3日，参加者19名）
	8.	29	第9回日本競輪選手北日本地区プロ自転車競技大会開催
58.	4.	1	選手班別制度改正（A・B2級7班からS・A・B3級9班となる） 前売車券発売所発売関係機械化 全レースオッズ表示（本場～場外オンライン開通） バックスタンドC席無料開放
	4.	9	競輪場行き無料バス3系統とする（1系統増：日吉営業所前，昭和61年で廃止）
	5.	8	国際競輪レース開催（5/8～5/11）
	5.	14	第30回全日本プロ選手権自転車競技大会ピスト競技開催（5/14～5/15）
	7.	31	第7回1日目から新型発走機使用
59.	4.	15	国際競輪レース開催（4/15～4/17）
	6.	24	記念競輪フェスティバルの開催
	6.	29	ダイヤモンドレース実施，往年の超一流選手によるカップ争奪戦（6/29～7/1）

年	月	日	
59.	8.	26	第8回前節から千円券発売所をファン休憩所に改造
	11.	3	チャンピオンレース実施（本年度第1回～第8回前節のA級優勝者による争奪戦（11/3～11/5）
60.	4.	13	特別観覧席車券発売所発売関係機械化 札幌場外車券売場実況テレビ放映開始
	7.	7	サマータイム競輪開催（6日間、7/7～7/16）
61.	4.	13	松風町サービスセンター開設（旧につかつ） 第2車券発売所発売関係機械化（払戻所併設、前売発売窓口設置2窓）
	6.	20	サマータイム競輪開催（18日間、6/20～8/4）
	10.	30	競輪のタベ開催（ホテル函館ロイヤル）
62.	3.	30	バックスタンド1階～3階ホールに固定椅子312席設置
	4.	12	バックスタンド1階、3階車券発売所発売関係機械化（払戻所併設）2F、4Fはファン休憩所に改造
	4.	19	国際競輪レース開催（4/19～4/21） 松風町サービスセンターに勝者投票券自動発売機2台設置
	6.	21	サマータイム競輪開催（18日間、6/21～7/28）
	8.	6	全国高等学校総合体育大会自転車競技開催（8/6～8/8）
63.	1.	2	いわき平競輪札幌場外車券売場開設
	4.	10	第1車券発売所発売関係機械化 南側スタンドB席を一般席に変更（無料化） 正面スタンドC席をB席と改称（全面ガラス張風除化）
	6.	8	競輪のタベin札幌開催（北専プラザ）
	6.	19	サマータイム競輪開催（18日間、6/19～7/26）
	8.	27	第23回全国都道府県対抗自転車競技大会（第44回国民体育大会自転車競技リハーサル大会、8/27～8/30）
	9.	10	第15回日本競輪選手会北日本プロ選手権自転車競技大会（9/10～9/11）
	12.	19	第1車券発売所新築完成（2F集計センター及び事務室）
平成			
元.	4.	9	札幌場外車券売場発売関係機器更新、払戻関係機械化
	4.	16	国際競輪レース開催（4/16～4/18）
	6.	18	サマータイム競輪開催（18日間、6/18～7/26）
	7.	16	松風町サービスセンター2階車券発売払戻所開設（増築）
	9.	18	第44回国民体育大会秋季大会自転車競技大会（9/18～9/26）
	12.	26	第5回競輪グランプリ'89（立川市）開催中止（日競選と全輪協及び立川市との賞金増額交渉決裂）
2.	4.	16	特別観覧席出札口を正門（旧C席出札口）へ移設 特別観覧席A・B席を統合し料金を200円とする
	4.	22	国際競輪レース開催（4/22～4/24）
	6.	5	競輪のタベin札幌開催（東急イン）
	6.	15	競輪フェスティバル開催（ハーバービューホテル） 函館競輪キャラクター「くま」の愛称を一般公募により「りんりん」と決定 遊園地内あずま屋完成
	6.	15	第2トイレ内身障者用トイレ設置
	6.	17	函館競輪開設40周年記念競輪のいわき平臨時場外開設（6/17～6/26）
	7.	1	サマータイム競輪開催（12日間、7/1～7/24）
3.	1.	9	競走路照明設備完成
	1.	13	バンクフィールド内に「函館市民スケート場」オープン
	4.	1	本場中央処理装置等の導入 電光表示盤（着順表示装置）更新、移動式エンドレスカメラタワー導入、 移動式走路審判塔導入、バックスタンド有蓋完成
	4.	14	ファン用復路バスを無料化
	5.	5	国際競輪レース開催（5/5～5/7）
	6.	15	函館競輪開設41周年記念競輪のいわき平臨時場外開設（6/5～6/25）
	6.	30	サマータイム競輪開催（21日間、6/30～8/7）
	7.	26	サマーフェスティバル開催（バンク内）

- | 年 | 月 | 日 | |
|-----|-----|----|---|
| 3. | 12. | 31 | 正面側有蓋通路改修 |
| 4. | 4. | | 発券機（UTI）を更新，マルチ車券（5ベット，1枚限度額10万円）
全場の発売窓口に表示器を設置
本場・松風に払戻機設置（札幌既設） |
| | 4. | 12 | 電話投票実施 |
| | 5. | 12 | 場内入場改札ブース改修 |
| | 6. | 30 | 競輪のタベin札幌開催（センチュリーロイヤルホテル 200名） |
| | 7. | 5 | サマータイム競輪開催（12日間 7/5～7/28） |
| | 8. | 27 | ふるさとダービー函館前夜祭開催（バンク内） |
| | 8. | 28 | 場内案内板設置（3箇所） |
| | 8. | 29 | ふるさとダービー函館開催（8/29～9/1） |
| 10. | 11 | | 第1回レディース教室開催（40名） |
| 11. | 30 | | 衛星放送受信アンテナ設置 |
| 5. | 3. | 30 | 選手宿舍内部改修完成（11レース実施対応／104名収容） |
| | 4. | 1 | バック1階発売所に前売発売窓口設置（2窓） |
| | 5. | 28 | 競輪のタベin札幌（ホテルアーサー 200名） |
| | | 30 | 第2回レディース教室開催（40名） |
| | 6. | 5 | 第2発売所有蓋通路改修完成
バックスタンド4階椅子席設置（290席）
バックスタンド裏ネットフェンス改修完成
カメラ撮影席拡張完成（メインスタンド）
場内舗装改修及び噴水池周辺芝生植栽完成
ふるさとダービー函館前夜祭開催（市民会館） |
| | 7. | 3 | ふるさとダービー函館開催（7/3～7/6） |
| | 7. | 18 | サマータイム競輪開催（6日間 7/18～7/27） |
| | 9. | 15 | 第3回レディース教室開催（40名） |
| 6. | 6. | 12 | 第4回レディース教室開催（33名） |
| | 6. | 18 | 函館競輪開設44周年記念競輪の青森及びいわき平臨時場外開設
（6日間 前節 6/18～6/20，後節 6/25～6/27） |
| | 6. | 26 | 札幌場外ファン招待 30名 |
| | 7. | 20 | 競輪のタベin札幌（札幌東急イン 200名） |
| | 7. | 24 | サマータイム競輪開催（6日間 7/24～8/2） |
| | 9. | 18 | 第5回レディース教室開催（40名） |
| 10. | 4 | | こどもの家設置（こども休憩所） |
| 7. | 4. | 15 | 函館本場にて早朝発売の実施（7時30分から 発売2窓，払戻1窓）
平成7年度第1回前節S級シリーズのいわき平臨時場外開設（4/15～4/17） |
| | 5. | 13 | 兵庫県南部地震災害復興競輪（名古屋市）場外発売（5/13 1日間） |
| | 5. | 28 | 第1回函館競輪初心者教室開催（30名） |
| | 6. | 1 | 勝者投票法の変更 1R～3R 連勝複式 4R～最終R 連勝単式 |
| | 6. | 17 | 函館競輪開設45周年記念競輪の青森及びいわき平臨時場外開設
（6日間 前節 6/17～6/19，後節 6/24～6/26） |
| | 7. | 16 | サマータイム競輪開催（6日間 7/16～7/25） |
| | 8. | 27 | 第2回函館競輪初心者教室開催（30名） |
| | 9. | 28 | 第22回北日本地区プロ選手権自転車競技大会開催 |
| | 9. | 29 | 競輪のタベin函館（函館国際ホテル 200名） |
| 11. | 3 | | 第12回後節S級シリーズの青森及びいわき平臨時場外開設（11/3～11/5）
第3回函館競輪初心者教室開催（30名）
函館ケーブルテレビ実況放映実施（場外含む全レース） |
| 8. | 4. | 1 | 松風町サービスセンター1階ホール部分改修および映像プロジェクター更新 |
| | 4. | | 札幌場外車券売場80インチマルチビジョン設置 |
| | 6. | 15 | 函館競輪開設46周年記念競輪の青森・いわき平・玉野・京王閣 |
| | 6. | 23 | 札幌場外ファン・バスツアー招待（30名） |
| | 7. | 6 | 第6回後節S級シリーズのいわき平臨時場外開設（7/6～7/8） |
| | 7. | 14 | サマータイム競輪開催（9日間 7/14～7/30） |
| | 7. | 23 | ナイター競輪走行調査の実施（19:00～20:30） |

年	月	日	
8.	8.	10	競走路ネットフェンス改修
11.	2		第12回後節S級シリーズの青森及びいわき平臨時場外開設 (11/2 ~ 11/4)
11.	3		札幌場外ファン・バスツアー招待 (30名)
9.	1.	31	メインスタンド・南側スタンド屋根葺替工事
4.	1		勝者投票法の変更 10R制・11R制の場合 1R~2R 連勝複式 3R~最終R連勝単式 12R制の場合 1R~3R 連勝複式 4R~12R 連勝単式
4.	18		FM北海道での競輪入門講座放送 (11/14 まで31回放送)
4.	20		車番投票制およびマークカード投票 (全窓) の開始 投票機器を車番導入機器に改造 Fネット利用によるファクシミリサービスの開始
5.	17		第3回前節S級シリーズのいわき平臨時場外開設 (5/17~5/19)
6.	21		函館競輪開設47周年記念競輪の青森・いわき平・玉野・京王閣・S六郷 臨時場外開設 (6日間 前節 6/21 ~ 6/23, 後節 6/28 ~ 6/30)
6.	22		開設47周年記念競輪フェスティバル 「田中義剛とバンクで遊ぶO×ウルトラクイズ」実施
6.	27		競輪のタベ in 札幌 (札幌場外車券売場内 100名)
7.	6		サマータイム競輪開催 (12日間 7/6~7/30) サマータイム競輪期間中の毎日曜日にイベント (ミニ四駆大会等) の開催
11.	8		第12回後節S級シリーズの青森及びいわき平臨時場外開設 (11/8 ~ 11/10) 札幌場外ファン・バスツアー招待 (40名)
10.	1.	24	メインスタンド・南側スタンド屋根葺替改修
4.	1		インターネットホームページ開設 (レースライブ・オッズ・各種情報) 前売オッズの提供 (本場・松風・札幌) FMいるか放送開始 (最終レース実況) テレドームサービス開始 (レース実況中継, レース結果・開催案内)
4.	10		照明鉄塔投光器ランプ交換, 角度調整
4.	11		第1回前節S級シリーズのいわき平臨時場外開設 (4/11~4/13)
4.	13		第1回ナイター走行調査
5.	1		衛星無線局開設 (衛星通信を利用したデジタル映像の配信)
5.	26		第2回ナイター走行調査
6.	16		第3回ナイター走行調査
6.	18		函館競輪開設48周年記念競輪前夜祭「ファンのタベ」 (ホテル 函館ロイヤル)
6.	20		函館競輪開設48周年記念競輪の青森・いわき平・玉野・京王閣・S六郷 臨時場外開設 (6日間 前節 6/20 ~ 6/22, 後節 6/27 ~ 6/29)
6.	30		走路周辺および場内照明設備改修 (4/6 ~ 6/30)
7.	8		全国初のナイター競輪開催 (12日間 7/8~7/30) ナイター競輪オープニングイベントの開催 (神山雄一郎) ナイター競輪期間中冷飲料水サービス, 正門・バンクの電飾 ナイター関東ツアーの実施 (7/9 ~ 7/11, 50名)
10.	23		競輪のタベ in 札幌 (札幌場外車券売場内 100名)
11.	1		第12回後節S級シリーズの青森・いわき平・S男鹿・S鹿島の 臨時場外開設 (11/1 ~ 11/3)
11.	3		札幌場外ファン・バスツアー招待 (40名)
11.	3.	31	選手管理棟ボイラー交換
4.	1		勝者投票法の変更 全R枠番は連勝複式, 車番は連勝単式 実況アナウンス放送委託
4.	10		第1回前節S級シリーズのいわき平・S男鹿・S鹿島の臨時場外開設 (4/10~4/12)
5.	25		第1回ナイター走行調査
6.	16		函館競輪開設49周年記念競輪前夜祭「ファンのタベ」 (市民会館 200名)
6.	18		函館競輪開設49周年記念競輪の青森・いわき平・S男鹿・S鹿島・S六郷・高松 京王閣・S山陽・ラピスタ新橋・高松・静岡・和歌山の臨時場外開設 (6日間 前節 6/20~6/22, 後節 6/27~6/29)
6.	23		「ファンのタベ in 札幌」 (札幌プリンスホテル 200名)

年	月	日	
11.	6.	30	走路周辺（3コーナー～4コーナー）および場内照明設備改修（4/6～6/30）
	7.	8	ナイター競輪開催（24日間 7/8～8/26） ナイター競輪オープニングイベントの開催（井上茂徳） ナイター競輪期間中冷飲料水サービス，正門・バンクの電飾 ナイター関東・関西ツアーの実施（7/9～8/26，5回 123名） ナイター競輪の青森・いわき平・花月園・S男鹿・S鹿島・S六郷の臨時場外 開設（全レース，3レース以降，8レース以降の前売併売）
	8.		札幌場外車券売場の呼称を「札幌サイクルセンター」と決定
	9.		ナイター競輪「フォトコンテスト」受賞者決定（応募60点 入賞22点）
	9.	10	特別観覧席の便器および表便所扉等改修
11.	1.	1	第12回後節S級シリーズの青森・いわき平・S男鹿・S鹿島・S石鳥谷の 臨時場外開設（11/1～11/3）
11.	1.	30	札幌場外車券売場の外壁・館内の塗装およびトイレ，ホール玄関（風除室設置等）の 改修（改修期間：9/1～11/30）
12.	3.	22	松風町サービスセンター一部改修（指定席観覧席設置）
	4.		市営函館競輪場改築「基本設計・実施設計」（～13年3月）
	4.	8	第1回前節S級シリーズのいわき平・S男鹿・S鹿島・S石鳥谷 の臨時場外開設（4/8～4/10）
	6.	10	函館競輪開設50周年記念競輪の青森・いわき平・S男鹿・S鹿島・S石鳥谷・S六郷・ 静岡・玉野・四日市・伊東・小田原・和歌山・西宮・S南国・S山陽・L新橋の臨時 場外開設（6日間 前節 6/20～6/22，後節 6/27～6/29） 記念競輪フェスティバル（前節 6/20～6/22，後節 6/27～6/29） 記念競輪関東ツアーの実施（2回 参加者35名）
	6.	17	「函館競輪テーマ曲決定」（グランプリ受賞曲：放つ感情）
	6.	28	ナイター競輪開催（6/28～9/7 27日間） ナイター競輪期間中冷飲料水サービス，正門・バンクの電飾 ナイター関東ツアーの実施（7/3～9/7，4回 参加者67名） ナイター競輪の青森・いわき平・花月園・S男鹿・S鹿島・S六郷の臨時場外開設 （全レース，3レース以降，8レース以降の前売併売）
	7.	21	札幌大通イベント実施（7/21・27・28）
	7.	30	日本競輪選手会北日本地区プロ大会ナイター開催 開設50周年場内フェスティバル開催
11.	1.	4	第12回後節S級シリーズ（北日本レインボーカップ）の青森・いわき平・S男鹿・ S鹿島の臨時場外開設（11/4～11/6）
12.	2.	0	ふるさとダービー函館競輪運営協議会設立総会
13.	5.	16	ナイター競輪開催（～8/19，35日間） 電飾花火2基等バンク，場内電飾
	6.	28	ふるさとダービー函館開催（6/28～7/1） 記念イベント実施（縁日，屋台，子供ショー等） 観戦ツアーの実施（参加者30名）
	8.	20	市営函館競輪場改築工事現場着工
	9.	7	改築工事のため，第1投票所および仮設投票所での場外開設 松風町サービスセンター改築工事のため，仮設投票所での場外開設
14.	4.	1	選手級班制度の改正（S・A・B3級9班からS・A2級5班となる）
	4.	12	函館市営いわき平競輪開催（いわき平競輪場において代替開催）（～4/14）
	5.	1	函館市営青森競輪開催（青森競輪場において代替開催）（～5/3）
	5.	7	全面改築に伴う休止（～7/5，60日間）
	6.	24	市営函館競輪場改築本体工事完了
	7.	3	新競輪場一般公開
	7.	4	函館記念競輪ファン感謝のタベ
	7.	6	新競輪場仮オープン記念セレモニー 7賭式導入 2枠複，2枠単，2車複，2車単，3連複，3連単，ワイド
	7.	6	開設52周年記念競輪（～7/9，4日間）
	7.	9	札幌ファン日帰り無料バスツアー（参加者40名）
	7.	21	ナイター競輪開催（～9/29，34日間）

年	月	日		
14.	8.	1	テレシアター, コミュニティロビー市民開放開始	
	9.	3	3連単高額配当1, 788, 750円(全国競輪場第2位〔当時〕)	
	9.	26	北駐車場工事完了	
	9.	28	競輪初心者教室開催(全輪協共催)	
	9.	29	日本競輪選手会設立50周年記念ファン感謝イベント	
	10.	1	競輪ポイントカード導入	
	11.	10	平成14年度市営函館競輪(64日間開催)閉幕	
	12.	10	南駐車場工事完了	
	15.	4.	1	新競輪場全面オープン
		4.	27	競輪初心者教室(～5/25, 4回, 全輪協共催)
		5.	4	ナイター競輪開催(～10/5, 47日間)
		6.	16	札幌場外売場単独発売(～3/22, 18日間)
6.		21	開設53周年記念競輪(～6/24, 4日間)	
6.		24	札幌ファン日帰り無料バスツアー(参加者40名)	
7.		27	競輪入門教室(～8/17, 2回, 日自振共催)	
8.		20	ふるさとダービー函館競輪運営協議会設立総会	
9.		14	シルバーサービスデー(65歳以上の方特別観覧席無料)	
11.		9	平成15年度市営函館競輪(76日間開催)閉幕	
16.		4.	29	競輪初心者教室(～5/27, 4回, 全輪協共催)
	5.	1	ナイター競輪開催(～10/1, 39日間)	
	5.	21	サテライト石狩オープン(函館市:幹事施行者)	
	6.	24	ふるさとダービー函館ファン感謝のタベ(参加者300名)	
	6.	26	ふるさとダービー函館(～6/29, 4日間)	
	7.	8	A級ツイントーナメント実施(～10/30 30日間)	
	8.	10	市職員のためのナイター競輪ビギナーズセミナー開催(参加者28名)	
	10.	28	青森市営函館競輪開催(青森競輪場競走路改修工事に伴う代替開催)(～10/30)	
	11.	3	札幌ファン日帰り無料バスツアー(参加者40名)	
	11.	5	青森市営函館競輪開催(青森競輪場競走路改修工事に伴う代替開催)(～11/7)	
17.	11.	7	平成16年度市営函館競輪(76日間開催, 青森競輪函館代替含む)閉幕	
	11.	8	場外発売日の特別観覧席料金値下げ(300円→100円)	
	4.	1	キッズルーム, 会議室, プレスセンター, 検車場を市民開放箇所に追加	
	4.	2	競輪初心者教室(開催中随時, ～3/30)	
	4.	16	競輪予想会(～11/5, 市営函館競輪各開催最終日)	
	4.	22	ナイター競輪開催(～10/23, 60日間)	
	4.	22	合併記念レース開催(南茅部賞, ～4/24)	
	5.	5	合併記念レース開催(恵山賞, ～5/7)	
	5.	13	合併記念レース開催(戸井賞, ～5/15)	
	5.	18	合併記念レース開催(楯法華賞, ～5/20)	
	6.	29	愛・地球博協賛ナイター競輪開催(～7/1)	
	8.	21	開設55周年記念競輪(～8/24, 4日間)	
	11.	5	札幌ファン日帰り無料バスツアー(参加者40名)	
	11.	5	平成17年度市営函館競輪(73日間開催, 愛・地球博協賛ナイター競輪含む)閉幕	
18.	4.	12	第1回藤巻兄弟杯(～4/14, 3日間)	
	4.	20	予想屋運上氏と情報ガイダンスコーナー主任による予想トークショー(～11/8, 1回前節・7回を除く各開催の準決勝・決勝)	
	5.	11	いわき市営函館競輪開催(いわき平競輪場全面改修工事に伴う代替開催)(5/11～5/13, 6/27～6/29)	
	7.	10	バンクに「Sea Side Bank HAKOODATE」及びマスケットキャラクター「りんりん」をペイント	
	7.	19	サマーナイトフェスティバルファン感謝のタベ(参加者300名)	
	7.	21	サマーナイトフェスティバル(～7/22, 2日間)	
	7.	21	札幌ファン日帰り無料バスツアー(参加者40名)	
	8.	14	開設56周年記念競輪(～8/17, 4日間)	
	9.	1	公園広場にミニバンク及び遊具を設置	
	10.	7	函館けいりんイメージガール名称「りんりんガールズ」に決定	
	11.	8	平成18年度市営函館競輪(75日間開催, いわき平競輪函館代替含む)閉幕	

年	月	日	
19.	4.	8	函館競輪メールマガジン「Star ☆ Light」配信（～10/25、各開催日毎に配信）
	4.	9	第2回藤巻兄弟杯（～4/11、3日間）
	4.	9	特別観覧席の一部をレディース・カップル席として開放（～10/25、7回を除く函館全開催日）
	4.	10	けいりん教室「How to びぎな～ず」開催（～9/2、12回）
	4.	10	予想屋運上氏と情報ガイダンスコーナー主任による予想トークショー（～10/25、7回を除く各開催の準決勝・決勝）
	4.	17	函館競輪情報誌「Star ★ Light」刊行（～10/25、6回刊行）
	5.	11	リラックスコーナー開設
	8.	2	ふるさとダービー函館ファン感謝のタペ（参加者300名）
	8.	2	夕張支援チャリティオークション実施（寄付金64万円 8/2、8/4～7の期間でのべ9回）
	8.	4	ふるさとダービー函館（～8/7、4日間）
	8.	4	函館けいりんマスコットキャラクター「ぷりりん」誕生
	8.	7	札幌ファン日帰り無料バスツアー（参加者40名）
	10.	23	函館ナイター10周年記念競輪「スターライトカップ争奪戦」開催（～10/25、3日間）
	10.	25	札幌ファン日帰り無料バスツアー（参加者40名）
	10.	25	平成19年度市営函館競輪（67日間開催）閉幕
	12.	27	選手級班にS級S班を創設
	12.	31	F I ・ F II 競輪の12レース導入
20.	3.	25	函館競輪情報誌「Star★Light」刊行（～10/25、8回刊行）
	4.	1	日本トーター株式会社による包括委託の開始
	4.	5	メインスタンド4階にロイヤル室を新設（4回を除く函館・場外全開催日）
	4.	8	函館競輪メールマガジン「Star ☆ Light」配信（～11/5、各開催日毎に配信）
	4.	9	第3回藤巻兄弟杯（～4/11、3日間）
	4.	9	一般入場料を無料化
	4.	10	予想屋運上氏と情報ガイダンスコーナー主任による予想トークショー（～11/5、4回を除く各開催の準決勝・決勝）
	4.	16	サテライト札幌（旧札幌サイクルセンター）リニューアルオープン
	5.	7	競走路表面処理工事（～5/27）
	5.	28	重勝式投票「Kドリームス」発売開始（～11/5、全開催日）
	6.	4	公園広場に遊具を設置
	6.	8	開設58周年記念競輪（～6/11、4日間）
	8.	2	公園広場を水遊び広場として開放（～8/18、函館・場外全開催日）
	8.	31	「戸井マグロ」の実演解体ショー&即売会を実施
	11.	5	平成20年度市営函館競輪（58日間開催）閉幕
	12.	9	サテライト石狩でAiba石狩オープン
21.	4.	1	松風町サービスセンターを「サテライト松風」に名称変更
	4.	8	函館競輪メールマガジン「Star ☆ Light」配信（～10/28、各開催日毎に配信）
	4.	12	予想屋運上氏と情報ガイダンスコーナー主任による予想トークショー（～10/28、8回を除く各開催の決勝）
	4.	17	第4回藤巻兄弟杯（～4/19、ナイター3日間）
	5.	22	公園広場に遊具（ブランコ）を設置
	6.	9	サテライト札幌でAiba札幌中央オープン
	7.	17	公園広場を水遊び広場として開放（～8/16、函館・場外全開催日）
	8.	9	開設59周年記念競輪（～8/12、4日間）
	10.	28	平成21年度市営函館競輪（58日間開催）閉幕
22.	4.	5	競走路表面処理工事（～4/19）
	4.	8	e-スマートカードによる車券販売開始
	4.	8	函館競輪メールマガジン「Star ☆ Light」配信（～11/7、各開催日毎に配信）
	4.	26	第5回藤巻兄弟杯（～4/28、ナイター3日間）
	4.	26	特別観覧席に新モニター設置
	4.	28	予想屋運上氏と情報ガイダンスコーナー主任による予想トークショー（～10/26、2・8・14回を除く各開催の決勝）
	5.	14	全日本プロ選手権自転車競技大会記念競輪（～5/15、2日間）
	5.	16	全日本プロ選手権自転車競技大会
	5.	30	4重勝2連勝複式で公営競技史上最高配当額となる159、787、340円の払い戻し

年	月	日	
22.	6.	12	ACCトラックアジアカップ2010日本ラウンド(～6/14, 3日間)
	6.	25	ヤマダ電機ポイントサービス開始
	7.	9	クラブツーリズムと共同により「旬感!みなみ北海道大収穫祭」を開催(～7/11, 3日間)
	7.	17	サマーナイトフェスティバル(～7/18, 2日間)
	7.	24	公園広場を水遊び広場として開放(～8/16, 函館・場外全開催日)
11.	4		開設60周年記念競輪(～11/7, 4日間)
			同開催をもって平成22年度市営函館競輪(62日間開催)閉幕
23.	3.	11	東日本大震災発生
	3.	21	東日本大震災被災者選手宿舎に受入(～3/26, 1家族3名)
	4.		東日本大震災に伴う節電対応のため, 4月開催のFⅠ・FⅡ各1開催を日中開催に変更
	4.	8	函館競輪メールマガジン「Star ☆ Light」配信(～11/7, 各開催日毎に配信)
	4.	8	3階特別観覧席にコーヒーコーナー設置
	4.	8	1階スペースに読書コーナー設置
	4.	16	第6回藤巻兄弟杯(～4/18, 3日間)
	4.	28	予想屋運上氏と情報ガイダンスコーナー主任による予想トークショー(～10/26, 4回を除く各開催の決勝)
	6.	11	開設61周年記念競輪(～6/14, 4日間)
	7.	25	公園広場を水遊び広場として開放(～8/14, 函館・場外全開催日)
	9.	17	サテライト旭川オープン
10.	25		平成23年度市営函館競輪(58日間開催)閉幕
24.	3.	5	喫煙ルームの設置(3階までの各階1箇所ずつ)および2階へのキッズルーム移設(～3/23)
	4.	1	競走路表面処理工事(～4/16)
	4.	18	函館競輪携帯サイト開設
	4.	20	第7回藤巻兄弟杯(～4/22, ナイター3日間)
	4.	22	元選手高村敦氏によるレース展望(～10/21, 4回を除く各開催の決勝)
	6.	14	函館初となるGIレース, 第63回高松宮記念杯(～6/17, 4日間)開催
	7.	21	公園広場を水遊び広場として開放(～8/15, 函館・場外全開催日)
			水遊び広場開放にあわせて「りんりん似顔絵コンテスト」開催
10.	1		サテライト旭川での発売業務を終了
10.	21		平成24年度市営函館競輪(58日間開催)閉幕
11.	30		サテライト旭川での払戻業務を終了し, 完全閉鎖
25.	2.	8	スタンド2階にGambouBETターミナルオープン
	4.	10	初心者ガイダンスコーナーを2階に移設し, コインロッカーを設置(～4/12)
	4.	16	第8回藤巻兄弟杯(～4/18, ナイター3日間)
	4.	18	元選手高村敦氏によるレース展望(～10/21, 4回を除く各開催の決勝)
	5.	31	開設63周年記念競輪(～6/3, 4日間)
	7.	28	公園広場を水遊び広場として開放(～8/18, 函館・場外全開催日)
10.	4		「カルチャーナイト」としてファン向け競輪場内見学ツアー開催
10.	21		平成25年度市営函館競輪(55日間開催)閉幕
26.	2.	9	2階食堂側に喫煙スペースを設置
	3.	26	競輪場内にてWi-Fi利用サービス開始
	4.	10	函館競輪初のガールズケイリン開催
	4.	12	元選手高村敦氏によるレース展望(～10/20, 各開催の決勝レースおよび記念競輪巴賞)
	4.	19	第9回藤巻兄弟杯(～4/21, ナイター3日間)
	5.	12	競走路表面処理工事(～6/5)
	6.	7	船橋市非公認キャラクター「ふなっしー」来場
	7.	26	開設64周年記念競輪(～7/29, 4日間)
	8.	3	公園広場を水遊び広場として開放(～8/19, 函館・場外全開催日)
10.	3		「カルチャーナイト」としてファン向け競輪場内見学ツアー開催
10.	20		平成26年度市営函館競輪(52日間開催)閉幕
27.	4.	16	第10回藤巻兄弟杯(～4/18, ナイター3日間)
	4.	18	元選手高村敦氏によるレース展望(～10/20, 各開催の決勝レース, サマーナイト2日目・3日目および記念競輪巴賞)
	7.	25	公園広場を水遊び広場として開放(～8/9, 函館・場外全開催日)
	8.	21	第11回サマーナイトフェスティバル, ガールズケイリンフェスティバル2015(～8/23, 3日間)
10.	2		「カルチャーナイト」としてファン向け競輪場内見学ツアー開催
10.	31		開設65周年記念競輪(～11/3, 4日間)

年	月	日	
27.	10.	31	平成27年度市営函館競輪(55日間開催)閉幕
28.	4.	1	函館競輪場映像システム更新(アナログ映像よりデジタル映像へ) 監視カメラシステムおよび無停電電源装置更新 「函館けいりんホームページ」リニューアル ガールズケイリン育成プロジェクト「WGP(ホワイトガールズプロジェクト発足(～10/31)) サテライト松風Wi-Fi利用サービス開始
	4.	10	ナイター競輪発売時、「湯の川～競輪場ルート」運行開始 函館競輪初の場外ナイター発売開始(サマーナイトフェスティバル除く)
	4.	16	函館競輪本場開催の普通競輪で競走得点トップを1番車に固定した番組試行開始 市営函館競輪場にて「函館けいりんオリジナルグッズ」販売開始 特別観覧席・スターライトカフェにてカップラーメンサービス開始
	4.	22	第11回藤巻兄弟杯(～4/24, ナイター3日間)
	5.	24	インフィールド舗装工事(～6/10)
	7.	20	「函館けいりんオリジナルグッズ」インターネット販売開始
	7.	23	開設66周年記念競輪(～7/26, 4日間)
	7.	30	公園広場を水遊び広場として開放(～8/15 函館・場外全開催日)
	8.	28	市営函館競輪場バンクを使用し、「函館けいりんバンクフェスタ&自転車教室」開催
	9.	21	「カルチャーナイト」としてファン向け競輪場内見学ツアー開催
	10.	16	平成28年度市営函館競輪(49日間開催)閉幕
	10.	19	競走路表面処理工事(～11/8)
29.	4.	6	函館競輪場のゴミ集積所にゴミ圧縮機導入
	4.	17	芸人「玉袋筋太郎」の競輪スジニコミコンテンツ開始(全5回)
	4.	18	ガールズケイリン育成プロジェクト「WGP2期」スタート 毎日当たる視聴者キャンペーン ネット応募スタート
	4.	24	第12回藤巻兄弟杯(～4/26, ナイター3日間) メインスタンドにUFOキャッチャー導入
	5.	18	開設67周年記念競輪(～5/21, 4日間)
	5.	24	インフィールド舗装工事(～6/17)
	6.	25	つどい札幌スポカル2017イベントに函館競輪場マスコットキャラクター「りんりん」参加
	7.	12	自動販売机戻期インバウンド向け操作ガイダンススタート
	7.	24	【今、函館は「白(1番車)」があつい!】クイズ実施
	7.	29	公園広場を水遊び広場として開放(～8/15 函館・場外全開催日)
	8.	19	ノースランドカップ開催(～8/21)(19.20日 イベント開催)
	8.	12	いわき平オールスター競輪イベントに函館競輪場マスコットキャラクター「りんりん」と 暁月めぐみ参加
	9.	8	「ツール・ド・北海道2017」開催(～9/10) (市営函館競輪場北側駐車場をステージ・スタート・ゴールとして運用協力)
	9.	22	「カルチャーナイト」としてファン向け競輪場内見学ツアー開催
	10.	13	平成29年度市営函館競輪(49日間開催)閉幕
	10.	15	市営函館競輪場バンクを使用し、「函館けいりんバンクフェスタ&自転車教室」開催
30.	4.	7	北海道選手応援企画、「俺の函館選手権2018」応募スタート
30.	4.	13	謎のマスクマンYouTubeLive配信開始
	4.	14	サテライト松風にて、WGP卒団生によるトークショー開催
	4.	26	GⅢナイター「スターライトクラウン」(～4/29, ナイター4日間)※函館競輪初のナイターGⅢ
	5.	6	日本名輪会カップ第13回藤巻兄弟杯(～5/8, ナイター3日間)
	5.	8	日本名輪会 井上重徳×藤巻昇トークショー開催
	6.	2	開設68周年記念競輪(～6/5, ナイター4日間)
	7.	14	公園広場にてお子様向けイベント「チャレンジ・ザ・ミニレース」開催
	7.	26	公園広場を水遊び広場として開放(～8/19 函館・場外全開催日)
	8.	16	いわき平オールスター競輪イベントに函館競輪場マスコットキャラクター「りんりん」の ふわふわドーム参加(～8/17, 2日間)
	9.	6	北海道胆振東部地震発生し、函館市で震度5弱を観測 北海道全域が停電するブラックアウト発生 地震および大規模停電の影響で、第9回後節、第10回の開催を中止
	10.	18	平成30年度市営函館競輪(44日間開催)閉幕
	10.	20	市営函館競輪場バンクを使用し、「トワイライトバンクフェスタ」を開催
	10.	22	競争路表面処理工事(～11中旬)

年	月	日	
元.	4.	14	ミッドナイト競輪開催(4/14~8/15 計3回6節 18日間)
	5.	16	第1回名輪会カップ藤巻昇杯(～5/18, ナイター3日間)
	5.	30	市営函館けいりん宣伝大使任命
	6.	22	開設69周年記念競輪(～6/25, 4日間)
	7.	19	第1回俵信之杯(～7/21, ナイター3日間)
	7.	19	公園広場を水遊び広場として開放(～8/18 函館・場外全開催日)
	9.	22	ジンギスカンプロレスin函館競輪場開催
10.	4		システム障害発生により, 第12回前節(10/4~6)開催中止
10.	18		令和元年度市営函館競輪(6日間開催)閉幕
2.	2.	27	新型コロナウイルス感染症拡大防止のため, 全国一律で競輪場および場外車券売場において車券の発売中止
	4.	15	新型コロナウイルス感染症拡大防止のため, 第1回前節(4/19~4/21), 後節(名輪会カップ藤巻昇杯(5/1~5/3)), 第2回前節(4/26~4/28), 第3回(5/8~5/10)の開催中止を決定
	5.	8	新型コロナウイルス感染症拡大防止のため, 第4回(開設70周年記念競輪(5/16~5/19)), 第2回後節(5/24~5/26)の開催中止を決定
	6.	4	第5回前節(俵信之杯(～6/6))より無観客で開催
	6.	15	函館競輪場およびサテライト松風で場外発売を再開
	7.	1	新型コロナウイルス感染症拡大防止のため, 開催枠組みをGⅢ, FⅠ, FⅡは7車立9レース制(GⅠ, GⅡは9車立)に変更
	7.	13	第7回前節(～7/15)より有観客で開催
	8.	7	GⅢナイター「函館ミリオンナイトカップ」(～8/10, 4日間)
10.	1		新型コロナウイルス感染症拡大防止のため, 開催枠組みをGⅢを9車立12レース制に戻し, FⅠ, FⅡは7車立12レース制に変更
10.	21		令和2年度市営函館競輪(40日間開催)閉幕
3.	3.	31	包括受託業者の変更に伴い, 電子マネー投票(eスマート)サービスが終了
	4.	15	第3回俵信之杯(～4/17, ナイター3日間)
	5.	1	第3回名輪会カップ藤巻昇杯(～5/3, ナイター3日間)
	5.	15	開設71周年記念競輪(～5/18, 4日間)
	6.	1	競争路表面処理工事, ポリカーボネートフェンス透明度回復処理工事(～6/30)
	7.	16	第17回サマーナイトフェスティバル, ガールズケイリンフェスティバル2021(～7/18, 3日間)
10.	26		令和3年度市営函館競輪(6日間開催)閉幕
4.	4.	14	第1回前節(4/13~15 ミッドナイト)2日目に関係者に新型コロナ陽性者発生のため, 同日第9レースおよび翌日の全レースを中止
	4.	19	第4回名輪会カップ藤巻昇杯(～4/21, ナイター3日間)
	5.	14	開設72周年記念競輪(～5/17, ナイター4日間)
	8.	4	GⅢナイター「函館ミリオンナイトカップ」(～8/7, 4日間)
	9.	28	第4回俵信之杯(～9/30, ナイター3日間)
10.	21		令和4年度市営函館競輪(64日間開催)閉幕
5.	4.	1	公園広場一部舗装(～5/8)
	4.	1	テレシアター大型映像装置更新(～5/8)
	5.	13	開設73周年記念競輪(～5/16, 4日間)
	6.	3	第5回名輪会カップ藤巻昇杯(～6/5, 3日間)
	7.	15	第19回サマーナイトフェスティバル, ガールズケイリンフェスティバル2023(～7/17, 3日間)
	8.	23	第5回俵信之杯(～8/23, 3日間)
10.	25		令和5年度市営函館競輪(67日間)閉幕
12.	18		決定表示盤改修工事(～2/26)

3 施設の概要

(1) 函館競輪場

所在地	函館市金堀町10番8号		
指定年月日	昭和25年4月10日		
初回開催日	昭和25年6月30日(全国開設順位47番目)		
工期	平成13年6月12日から平成14年12月10日まで		
敷地面積	52,660.7㎡		
収容人員	約8,000人		
	・メインスタンド		
	①構造 鉄骨造5階建		
	②延床面積 8,827.25㎡		
	1階	2,771.64㎡	
	2階	2,557.42㎡	
	中3階	610.36㎡	
	3階	1,639.44㎡	
	4階	1,052.55㎡	
	5階	195.84㎡	
	③収容人員	2,700人	【立ち見】 1,014人
	1階	メインエントランス コインゲート(入場料無料) コミュニティロビー(100インチ映像) コインロッカー 10台 ビギナーズコーナー キッズルーム(遊具,ぬいぐるみ,絵本) 喫煙ルーム	
	2階	一般観覧席 842席(車椅子2席含む) テレシアター 320席(車椅子2席含む),大型映像装置設置(225インチ) コインロッカー 40台 フードコート 18席 情報ガイダンスコーナー 喫煙ルーム 2室	
	中3階	空調機械室	
	3階	特別観覧席 524席(車椅子2席含む)2人席,13インチ卓上液晶モニター267台 入場料400円 コインロッカー 24台 ノスタルジアラウンジ 喫煙ルーム	
	4階	ロイヤル室 5室 入場料 席貸し2,000円 部屋貸し10,000円 喫煙ルーム	
	5階	写真室,場内テレビ放送室	
駐 車 場	場 内	・南 側	5,300㎡(249台)(車椅子利用者用5台含む)
		・北 側	7,120㎡(334台)(車椅子利用者用4台含む)
	借 上	・南部下水処理場	1,378㎡(62台)
自 転 車 置 場	240台		
自家発電設備	500KVA 1基		
無停電電源装置	150KVA 1基		
電光表示盤	1基		
イントラスタワー	1基(自走式,高さ20.5m)		
ナイター照明設備	照 明 鉄 塔	4基 252灯(63灯/基・高さ30m)	
	走 路 周 辺	メインスタンド	48灯(1KW)
		プレスセンター	8灯(1KW)
		選手管理棟	21灯(1KW)
		コーナー投光	6基 12灯(2灯/基・1KW)
	ナイター照度	バンク平均照度	1,387LX
	発 電 機	2機(195KVA/機)	
競走路の概要	周 長	400M	
	長軸の長さ	155.135M	
	短軸の長さ	82.896M	
	曲線半径	38.800M	
	直 線	ホーム	51.300M
	円 曲 線	1センター	53.770M 2センター 53.770M
	幅 員	ホーム	10.800M バック 9.800M
		センター	7.800M
		退避路	1.600M
	傾 斜 角 度	ホーム	3度26分01秒
		センター	30度36分51秒
	曲線種類	マッコネル曲線	
	路面	アスファルト,ウオークトップ舗装	
	競走外柵	ポリカーボネートフェンス(高さ1.80M)	
	フィールド	市民スケート場(冬期間/12月~2月)	
	ゴール前照明	ミニハロゲン電球	2基 36灯(18灯/基・500W)
サービス施設	食 堂	0箇所	
	ファーストフード	1箇所(1階)	
	売 店	1箇所(2階)	
	自動給茶機	5箇所(1階,2階,3階)6台	
	飲料自販機	5箇所(1階,2階,3階)8台	

(2) プレスセンター

所在地	函館市金堀町10番10号	
構造	鉄筋コンクリート造2階建	
延床面積	600.07㎡	
各階別面積	1階	249.35㎡
	2階	350.72㎡
各階の概要	1階	報道事務室, 印刷室, インタビュー室
	2階	記者席 150席

(3) 選手管理棟併設宿舎

所在地	函館市金堀町10番10号	
構造	鉄筋コンクリート造4階建	
延床面積	4,703.04㎡	
各階別面積	1階	1,186.82㎡
	2階	1,208.96㎡
	3階	1,165.73㎡
	4階	1,141.53㎡
各階の概要	1階	自転車整備・管理関係 検車室, ローラー室, 医務室, 出走選手控室, 管理人室, 喫煙ルーム
	2階	選手管理関係 選手管理事務室, 開催指導員室, 番組編成室, 賞典室, 選手控室 浴室, サウナ室, 売店, 洗濯・乾燥室
	3階	選手宿泊関係 宿泊管理室, 宿泊室(11室), 食堂, 洗濯・乾燥室 ラウンジ
	4階	選手宿泊関係 宿泊室(19室), 洗濯・乾燥室, ラウンジ
収容人員	120人	
選手駐車場	18台	

(参考) 旧函館競輪場施設の概要 (平成13年度現在)

敷地面積	52,660.7㎡				
収容人員	約13,300人(広場 約7,500人を含む)				
	【椅子席 1,211席】				
	・メインスタンド	特別観覧席	526席		
	・南側スタンド	一般席	380席		
	・バックスタンド	一般席	305席		
	【長板椅子席 3,102席】				
	・南側立見スタンド		1,320席		
	・北側スタンド		250席		
	・バックスタンド		1,232席		
	・バンク周辺ベンチ		300席		
	【立ち見】				
	・メインスタンド		約920人		
駐 車 場	場 内	・南 側	7,115.4㎡(300台)		
		・北 側	6,672.9㎡(250台)		
	借 上	・南部下水処理場	7,600㎡(200台)		
自 転 車 置 場	約2,400台				
競 走 路 の 概 要	周 長	400M			
	長 軸 の 長 さ	153.758M			
	短 軸 の 長 さ	85.306M			
	曲 線 半 径	40M			
	直 線	ホーム	39.200M		
	緩 和 曲 線	1コーナー	64.500M	2コーナー	64.500M
		2コーナー	64.500M	4コーナー	64.500M
	円 曲 線	1センター	55.842M	2センター	55.842M
	幅 員	ホーム	6.420M	バック	4.190M
		1センター	4.500M	2センター	9.300M
		退避路	1.650M		
	傾 斜 角 度	ホーム	2度51分45秒		
		センター	29度51分18秒		
	曲 線 種 類	マッコネル曲線			
	路 面	アスファルト, ウォークトップ舗装			
	競 走 外 柵	緩和ネットフェンス(高さ 1.90M)			
	フ ィ ー ル ド	人工芝, 花壇, 市民スケート場(冬期間/12月~2月)			
サ ー ビ ス 施 設	食 堂	正門付近, 東門付近, バックスタンド3階			
	喫 茶 店	第2発売所			
	売 店	特別観覧席, 南側スタンド, バックスタンド3階			
	湯 茶 コ ー ナ ー	特別観覧席, 一般休憩所, 南側スタンド, 東門付近 有蓋通路, バックスタンド2・3階			

市営函館競輪場略図

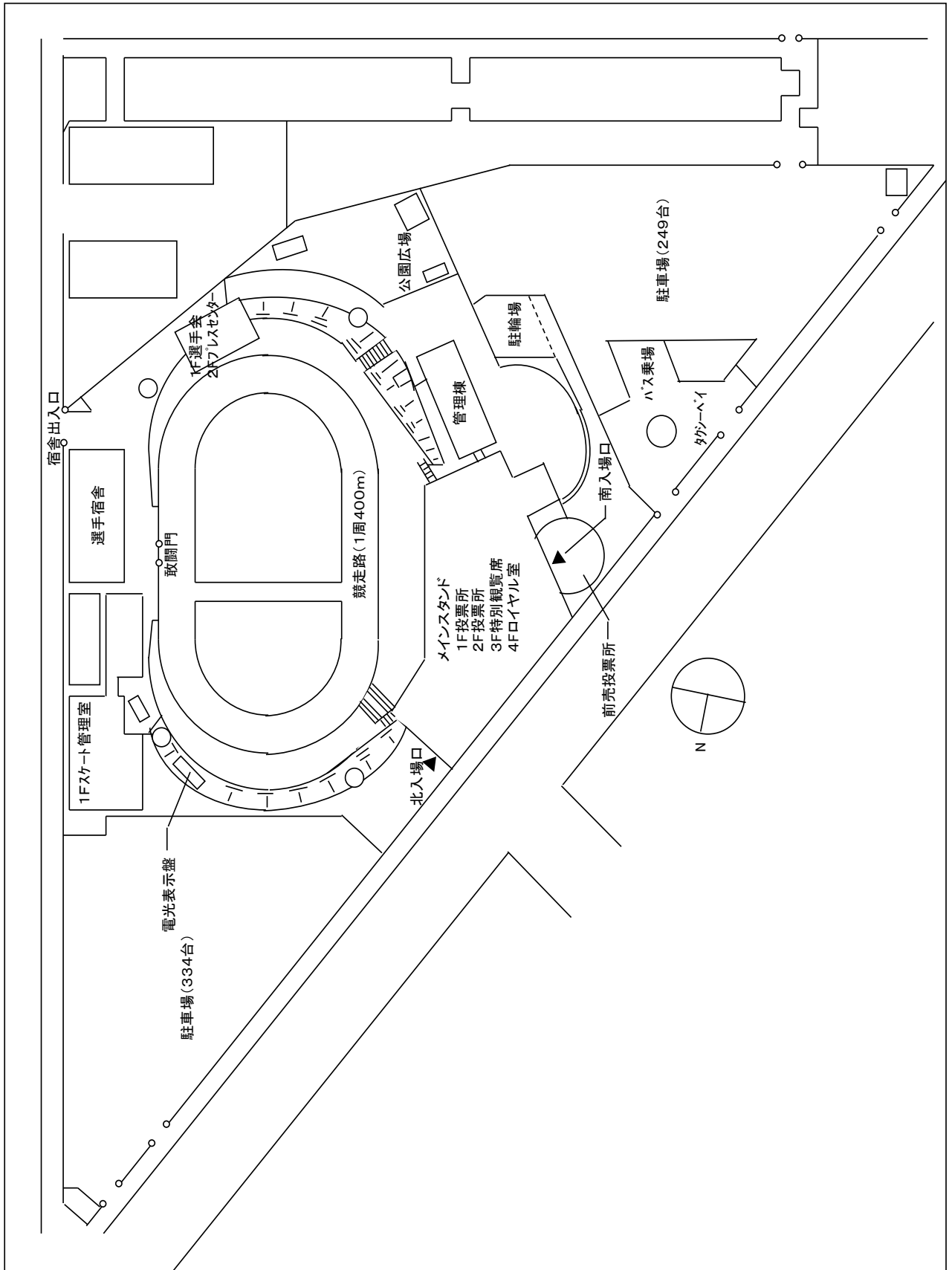

(4) サテライト松風

所在地 函館市松風町10番9号
 所有者 OTS株式会社
 開設年月日 昭和61年2月5日
 敷地面積 1,262.04㎡
 建築面積 1,451.30㎡
 延床面積 1,729.57㎡
 収容人数 810名
 自家発電設備 22.5KVA 1基
 無停電電源装置 20KVA 1基
 全館冷暖房・空気清浄機設備

一般席

構造 鉄骨造地上3階建
 延床面積 1,317.10㎡
 1階床面積 610.46㎡
 2階床面積 624.41㎡
 3階床面積 82.43㎡
 収容人数 733人
 1階 椅子席 92席
 車椅子スペース 3席
 床暖房設備(椅子席部分)
 飲料自販機
 自動給茶機
 喫煙ルーム
 2階 椅子席 122席
 飲料自販機
 自動給茶機
 喫煙ルーム

特別観覧席

構造 鉄骨造地上2階建
 延床面積 412.47㎡
 1階床面積 97.79㎡
 2階床面積 314.68㎡
 入場料 500円
 席数 77席

サラウンド音響設備
 無料ドリンクサービス(自販機)
 喫煙ルーム

変遷

平成元年 7月 2階発売所関係増築
 平成8年 4月 1階ホール部分改修・映像プロジェクター(170インチ)更新
 平成11年 1月 施設所有者変更(日活株式会社からオー・ティー・エス技術サービス株式会社へ)
 平成11年 5月 衛星受信装置設置
 平成12年 3月 本館2階 一部改修(発売払戻所設置)
 新館2階 全面改修(指定席観覧席設置)
 平成13年 4月 特別観覧席喫煙室拡張
 平成13年 9月 本館改修工事のため、仮設投票所で発売
 平成14年 7月 リニューアルオープン、トータリゼータシステム更新
 平成16年 9月 特別観覧席の配置変更
 平成20年12月 本館屋上にプロジェクターを設置し、パーキング壁面へ500インチの映像を投影
 平成21年 4月 サテライト松風と改名
 平成28年 4月 映像システム更新(アナログ映像よりデジタル映像へ)
 監視カメラシステムおよび無停電電源装置更新
 令和3年 4月 トータリゼータシステム更新

サテライト松風略図

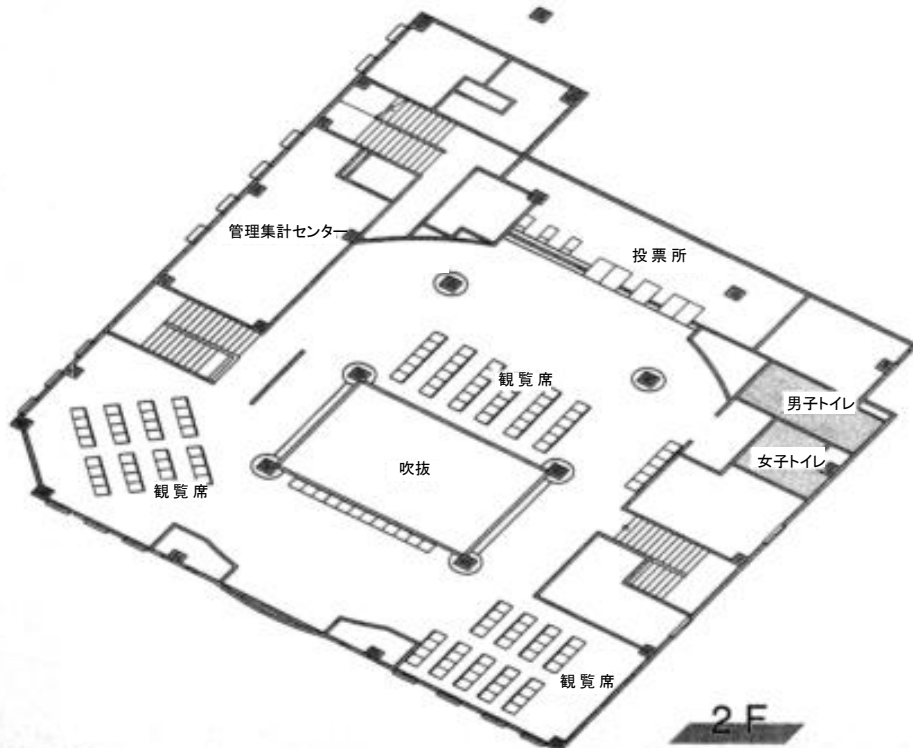
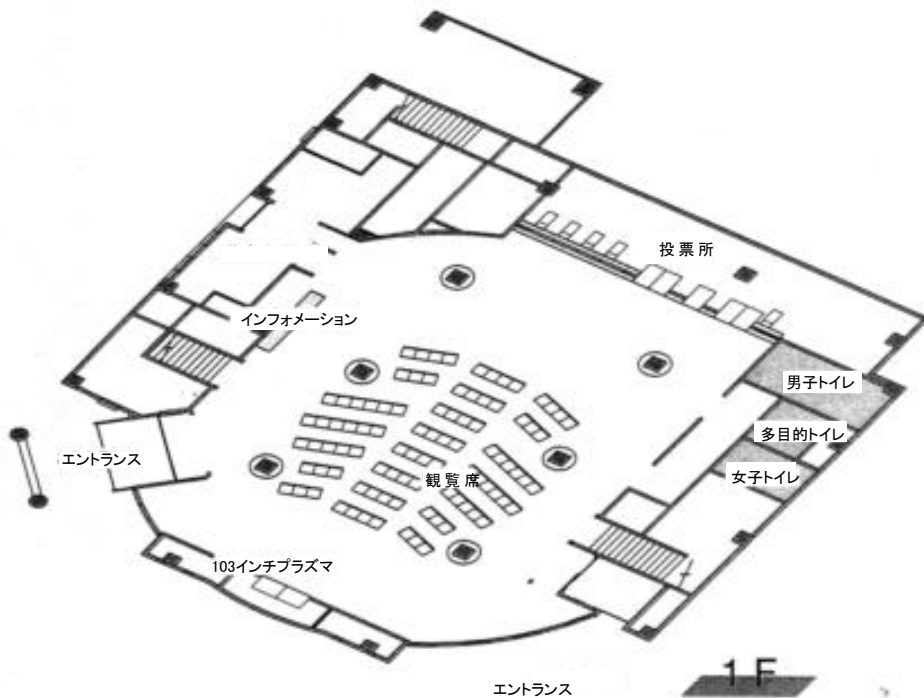

4 函館競輪場施設市民開放の状況

(1) 貸付施設および貸付料等 (R5. 4. 1以降)

施設名	施設の概要	貸付料 (1時間あたり)	備考
テレシアター	座席数320席 225インチ大型映像装置	1,600円	
会議室	収容人員20~30名程度	200円	

- ・ 1時間未満の時間は、1時間の利用とする。
- ・ テレシアター・会議室の貸付料は、11月~4月は5割増し。
- ・ 利用可能日 次に掲げる以外の日
 - ・ 競輪開催日・開催日の前日と翌日と翌々日
 - ・ 1月1日~1月5日・12月27日~12月31日
 - ・ 特別競輪の準決勝、決勝場外発売日
- ・ 利用時間 午前10時から午後5時まで(1時間単位) ナイター場外発売日は午後9時まで利用可
- ・ 利用申込

テレシアター	場外発売日程決定後~1箇月前まで
会議室	場外発売日程決定後~2週間前まで
- ・ 駐車場 無料

(2) 貸付実績 (H20~R5)

年度	利用件数	利用時間	利用目的
20年度	85件	237時間	研修会, 講演会, セミナー, 太鼓等の練習等
21年度	64件	251時間	研修会, 講演会, セミナー, 太鼓等の練習等
22年度	61件	206時間	研修会, 講演会, セミナー, 太鼓等の練習等
23年度	52件	142時間	研修会, 講演会, セミナー, 太鼓等の練習等
24年度	52件	146時間	研修会, 講演会, セミナー, 太鼓等の練習等
25年度	46件	134時間	研修会, 講演会, セミナー, 太鼓等の練習等
26年度	48件	205時間	研修会, 講演会, セミナー, 太鼓等の練習等
27年度	39件	111時間	研修会, 講演会, セミナー, 太鼓等の練習等
28年度	27件	91時間	研修会, 講演会, セミナー, 太鼓等の練習等
29年度	38件	158時間	研修会, 講演会, セミナー, カラオケ大会等
30年度	75件	340時間	研修会, 講演会, セミナー, カラオケ大会等
元年度	31件	113時間	研修会, 講演会, セミナー, カラオケ大会等
2年度	1件	1時間	—
3年度	1件	1時間	—
4年度	1件	1時間	—
5年度	48件	268時間	研修会, 講演会, セミナー, 音楽会等

※令和2年2月27日以降、新型コロナウイルス感染症拡大防止のため市民開放を中止
 ※令和5年5月8日以降、新型コロナウイルス感染症の5類感染症移行に伴い市民開放を再開

5 車券発売窓口等の状況

区 分	有人窓口			自動 発売 機	電子 投票 機	入出 金機	モニター		マーク カード 記載台				
	発売	払戻	発払				映像装置	台数					
本 場	前 売 投 票 所	3年度	通常・記念		1	2	37インチモニター	5台	4				
			SNF		1	2							
		4年度	通常		1	2							
			記念・ミリオン		1	2							
		5年度	通常・記念		1	2							
	SNF			1	2								
	第1 投 票 所	3年度	通常・記念		1	4				103インチモニター	1台	15	
			SNF		1	4				75インチモニター	1台		
		4年度	通常		1	4				65インチモニター	1台		
			記念・ミリオン		1	4				50インチモニター	1台		
		5年度	通常・記念		1	4				46インチモニター	1台		
			SNF		1	4				42インチモニター	3台		
										40インチモニター	12台		
										39インチモニター	2台		
										37インチモニター	17台		
						32インチモニター	6台						
						24インチモニター	2台						
						19インチモニター	12台						
第2 投 票 所	3年度	通常・記念		1	10	58インチモニター	2台	9					
		SNF		5	10	50インチモニター	1台						
	4年度	通常		1	10	43インチモニター	1台						
		記念・ミリオン		2	10	42インチモニター	14台						
	5年度	通常・記念		1	10	40インチモニター	32台						
SNF			1	10	32インチモニター	18台							
						19インチモニター	12台						
特 別 席 投 票 所	3年度	通常・記念		1	4	70インチモニター	1台	4					
		SNF		2	4	50インチモニター	1台						
	4年度	通常		1	4	42インチモニター	8台						
		記念・ミリオン		2	4	40インチモニター	21台						
	5年度	通常・記念		1	4	32インチモニター	4台						
SNF			3	4	19インチ卓上モニター	267台							
来 賓 投 票 所	3年度	通常・記念		1	1	65インチモニター	2台						
		SNF		1	1	40インチモニター	16台						
	4年度	通常		1	1	40インチモニター	16台						
記念・ミリオン			1	1									
5年度	通常・記念		1	1									
	SNF		1	1									
プ レ ス 投 票 所	3年度	通常・記念		1	1	32インチモニター	20台						
		SNF		2	1								
	4年度	通常		1	1								
記念・ミリオン			1	1									
5年度	通常・記念		1	1									
	SNF		1	1									
広 場 投 票 所 (臨 時)	3年度	通常・記念				19インチモニター	1台						
		SNF				32インチモニター	2台						
	4年度	通常				40インチモニター	4台						
5年度	通常・記念												
	SNF		1										
エントランスボーチ外						電子表示盤	1台						
本 場 小 計	3年度	通常・記念		6	22		508台	32					
		SNF		12	22								
	4年度	通常		6	22								
		記念・ミリオン		8	22								
	5年度	通常・記念		6	22								
SNF			9	22									

区 分	有人窓口			自動 発売 機	電子 投票 機	入出 金機	モニター		マーク カード 記載台			
	発売	払戻	発払				映像装置	台数				
サ テ ラ イ ト 松 風	1 階	3年度	通常・記念		1	3	103インチモニター	1台	建物 付属			
			SNF		1	3						
		4年度	通常		1	3				58インチモニター	10台	
			記念・ミリオン		1	3				42インチモニター	1台	
		5年度	通常・記念		1	3				40インチモニター	6台	
	SNF			1	3	32インチモニター				17台		
	2 階	3年度	通常・記念		1	2				40インチモニター	6台	22
			SNF		1	2				32インチモニター	27台	
		4年度	通常		1	2				24インチモニター	2台	
			記念・ミリオン		1	2						
5年度		通常・記念		1	2							
	SNF		1	2								
有 料 席	3年度	通常・記念		1	2	75インチモニター	1台	22				
		SNF		1	2	58インチモニター	2台					
	4年度	通常		1	2	40インチモニター	8台					
		記念・ミリオン		1	2	32インチモニター	8台					
	5年度	通常・記念		1	2	24インチモニター	1台					
SNF			1	2								
松 風 小 計	3年度	通常・記念		3	7		91台	22				
		SNF		3	7							
	4年度	通常		3	7							
		記念・ミリオン		3	7							
	5年度	通常・記念		3	7							
SNF			3	7								
合 計	3年度	通常・記念		9	29		599台	54				
		SNF		15	29							
	4年度	通常		9	29							
		記念・ミリオン		11	29							
	5年度	通常・記念		9	29							
SNF			12	29								

6 職員等の配置状況

(1) 職員の組織機構図 [職員数9名]

(令和6年3月31日現在)

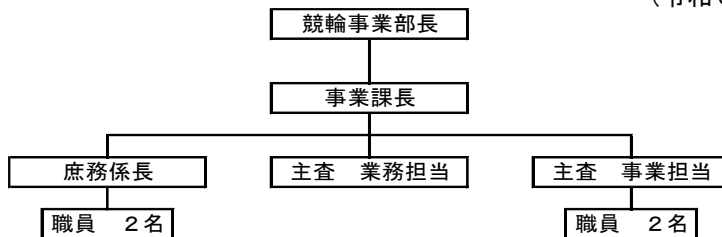

(2) 職員数の変遷

	令和元年度	令和2年度	令和3年度	令和4年度	令和5年度
部長	1	1	1	1	1
課長・参事	1	1	1	1	1
主査・係長	3	3	3	3	3
職員	4	4	4	4	4
小計	9	9	9	9	9
合計	9	9	9	9	9

- ・平成21年度までは、1課（事業課）4担当（管理・業務・事業・計画）体制。
- ・平成22～24年度は、1課（事業課）3担当（管理・業務・事業）体制。
- ・平成25年度以降は、1課（事業課）1係（庶務）2担当（業務・事業）体制。

(3) 市営函館競輪開催時の組織機構図

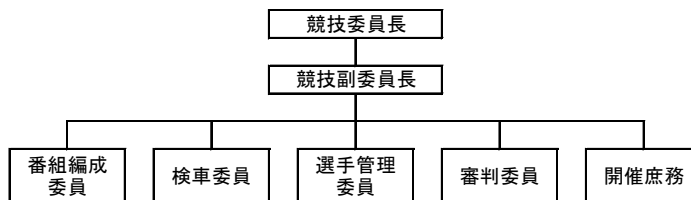
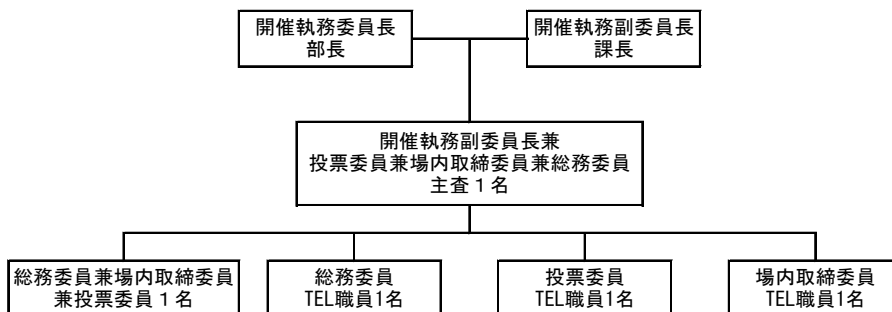

(4) 市営函館競輪開催時の職員配置数の変遷

		令和元年度	令和2年度	令和3年度	令和4年度	令和5年度
開催執務委員長	部長	1	1	1	1	1
開催執務副委員長	課長・主査	1	1	1	1	1
投票委員等	主査	1	1	1	1	1
総務関係	職員	1	1	1	1	1
合計		4	4	4	4	4

7 北海道登録地選手・級別名簿

(1) 令和4年前期 (令和3年12月31日から令和4年6月29日)

S級4名 (1班:2名, 2班:2名) A級35名 (1班:8名, 2班:15名, 3班:12名) L級4名 (1班:4名)

級 班	卒業期	氏 名
S級1班	88	大森慶一
	89	大森地圭尚
S級2班	88	山田敦也
	89	山田春喜
A級1班	72	野木義規
	85	荒澤貴史
	89	森田康嗣
	91	中村敏之輔
	94	中外崎一成
	96	川津悠揮
	109	中村弘之輔
113	中里福太郎	

級 班	卒業期	氏 名
A級2班	58	杉浦康一
	73	平澤秀一
	75	浦崎貴史
	83	中野良
	87	田原大広
	89	竹内優也
	92	竹内茂希
	93	盛田慎吾
	95	山口裕希
	95	大前川裕典
	95	前玉木英典
	95	玉原宥明
	105	田原馬琢磨
	105	門馬嶋稔光
	113	八大嶋森
117	八大嶋森	

級 班	卒業期	氏 名
A級3班	61	齋藤明
	64	椿佳友
	67	三谷幸宏
	69	佐藤隆二
	81	小田桐義
	89	永井亮
	92	小塚慎二
	92	嶋田将人
	93	坂本敏也
	95	藪澤哉
	97	小原直伸
119	小原英典	

級 班	卒業期	氏 名
L級1班	116	伊藤のぞみ
	120	蛭原杏奈
	120	堀田萌那
	122	嶋山ひすい

(2) 令和4年後期 (令和4年6月30日から令和4年12月30日)

S級7名 (1班:2名, 2班:5名) A級32名 (1班:5名, 2班:13名, 3班:14名) L級4名 (1班:4名)

級 班	卒業期	氏 名
S級1班	88	大森慶一
	89	大森地圭尚
S級2班	85	荒澤貴史
	88	山田敦也
	89	山田春喜
	91	中村敏之輔
	96	川津悠揮
A級1班	72	野木義規
	89	森田康嗣
	105	田原宥明
	109	中村弘之輔
	113	中里福太郎

級 班	卒業期	氏 名
A級2班	58	杉浦康一
	75	平澤秀一
	83	中野良
	87	田原大広
	89	竹内優也
	92	竹内茂希
	93	盛田慎吾
	94	外崎一成
	95	前川裕希
	105	門馬琢磨
	113	八大嶋稔光
	117	八大嶋森
	119	八大嶋森

級 班	卒業期	氏 名
A級3班	61	齋藤明
	64	椿佳友
	67	三谷幸宏
	69	佐藤隆二
	73	平澤秀一
	81	小田桐義
	89	永井亮
	92	小塚慎二
	92	嶋田将人
	93	坂本敏也
	95	藪澤哉
	95	玉澤直伸
	95	玉木英典
	97	小原直伸

級 班	卒業期	氏 名
L級1班	116	伊藤のぞみ
	120	蛭原杏奈
	120	堀田萌那
	122	嶋山ひすい

全国競輪級別登録選手人員 (令和4年4月1日現在)

S級S班	9名	A級1班	507名
S級1班	212名	A級2班	541名
S級2班	460名	A級3班	508名
		L級1班	180名
		合 計	2,417名

(3) 令和5年前期(令和4年12月31日から令和5年6月29日)

S級4名(1班:2名, 2班:2名) A級34名(1班:7名, 2班:13名, 3班:14名) L級5名(1班:5名)

級 班	卒業期	氏 名
S級1班	88	大森慶一
	89	菊地圭尚
S級2班	91	中村敏之輔
	96	川津悠揮
A級1班	72	野木義規
	85	荒澤貴史
	88	山田敦也
	89	明田春喜
	89	森田康嗣
	94	外村敏之輔
	109	中村弘之輔

級 班	卒業期	氏 名
A級2班	83	中野良
	87	田原大広
	89	竹内優也
	93	山口慎吾
	95	前川裕希
	95	玉木英典
	97	松澤敬輔
	105	門原琢磨
	105	田馬琢真
	113	八嶋稔真
	113	中里福太郎
	117	大森光明
	119	荻原寿嗣

級 班	卒業期	氏 名
A級3班	58	杉浦康一
	61	齋藤明
	64	椿佳友
	67	三谷幸宏
	69	佐藤隆二
	73	平澤秀信
	75	浦崎貴史
	81	小田桐義
	92	島田茂希
	92	盛田将人
	93	坂本敏也
	95	大澤哉太
	95	藪下直輝
	97	小原伸哉

級 班	卒業期	氏 名
L級1班	116	伊藤のぞみ
	120	蛭原杏奈
	120	堀田萌那
	122	畠山ひすい
	124	神戸暖稀羽

(4) 令和5年後期(令和5年6月30日から令和5年12月30日)

S級4名(1班:2名, 2班:2名) A級33名(1班:8名, 2班:12名, 3班:13名) L級4名(1班:4名)

級 班	卒業期	氏 名
S級1班	88	大森慶一
	89	菊地圭尚
S級2班	88	山田敦也
	96	川津悠揮
A級1班	72	野木義規
	85	荒澤貴史
	89	明田春喜
	89	森田康嗣
	91	中村敏之輔
	97	松澤敬輔
	113	八嶋稔真
119	荻原寿嗣	

級 班	卒業期	氏 名
A級2班	58	杉浦康一
	75	浦崎貴史
	87	田原大広
	89	竹内優也
	93	山口慎吾
	94	外崎一成
	95	前川裕希
	105	田原琢磨
	105	門馬琢真
	109	中村弘之輔
	113	中里福太郎
	117	大森光明

級 班	卒業期	氏 名
A級3班	61	齋藤明
	64	椿佳友
	67	三谷幸宏
	73	平澤秀信
	81	小田桐義
	83	中野良
	92	島田茂希
	92	盛田将人
	93	坂本敏也
	95	大澤哉太
	95	藪下直輝
	97	小原伸哉

級 班	卒業期	氏 名
L級1班	116	伊藤のぞみ
	120	蛭原杏奈
	122	畠山ひすい
	124	神戸暖稀羽

全国競輪級別登録選手人員(令和5年4月1日現在)

S級S班	9名	A級1班	506名
S級1班	210名	A級2班	532名
S級2班	455名	A級3班	522名
		L級1班	195名
		合 計	2,429名

8 全国級別登録選手人員表 (H13~R5)

(単位：人)

	SS	S1	S2	S3	小計	A1	A2	A3	A4	小計	B1	B2	小計	L1	小計	合計
平成13年度		130	150	151	431	585	585	586	569	2,325	672	733	1,405			4,161
平成14年度		290	570		860	999	1,001	1,127		3,127						3,987
平成15年度		290	571		861	939	939	1,175		3,053						3,914
平成16年度		290	570		860	940	936	1,083		2,959						3,819
平成17年度		290	570		860	892	890	1,109		2,891						3,751
平成18年度		290	570		860	868	868	1,064		2,800						3,660
平成19年度		290	550		840	891	887	925		2,703						3,543
平成20年度	18	271	549		838	889	887	883		2,659						3,497
平成21年度	18	273	549		840	889	891	847		2,627						3,467
平成22年度	18	272	549		839	873	851	726		2,450						3,289
平成23年度	9	261	527		797	824	823	817		2,464						3,261
平成24年度	9	212	449		670	761	799	721		2,281						2,951
平成25年度	9	212	446		667	674	725	653		2,052						2,719
平成26年度	9	211	461		681	610	610	600		1,820						2,501
平成27年度	9	210	463		682	682	593	668		1,943						2,625
平成28年度	9	211	452		672	544	661	441		1,646						2,318
平成29年度	9	210	454		673	539	548	437		1,524				104	104	2,301
平成30年度	9	211	456		676	510	524	457		1,491				119	119	2,286
令和元年度	9	210	457		676	515	536	499		1,550				153	153	2,379
令和2年度	9	210	459		678	515	538	495		1,548				153	153	2,379
令和3年度	9	213	456		678	507	542	513		1,562				168	168	2,408
令和4年度	9	212	460		681	507	541	508		1,556				180	180	2,417
令和5年度	9	210	455		674	506	532	522		1,560				195	195	2,429

* 平成14年度以降は、級班改正によりS級2班、A級3班の2級5班制。

* 平成20年度以降は、級班改正によりS級3班、A級3班の2級6班制。

* 平成29年度、級班改正によりL級1班を創設。(ガールズ選手はA級2班からL級1班へ移行)

令和5年度
函館競輪事業概要

令和6年9月発行

編集・発行 函館市競輪事業部

函館市金堀町10番8号

電話(0138)51-3121

インターネットホームページ

<https://keirin.hakodate.jp/>