

函館競輪事業概要

令和4年度

函館市競輪事業部

目 次

1	令和4年度市営函館競輪事業概要	1
	(1) 実施事業等	
	(2) 収支の状況	
	(3) 今後の主な収支改善策	
	(4) 市営函館競輪開催状況	
	(5) 開催日程	
	(6) 臨時場外車券売場設置先一覧	
2	令和4年度自転車競走事業特別会計予算・決算比較	14
3	令和4年度売上状況	15
	(1) 令和4年度節別売上表	
	(2) 令和4年度開設72周年記念競輪（GⅢナイター） 場別・日別売上一覧	
	(3) 令和4年度函館ミリオンナイトカップ（GⅢナイター） 場別・日別売上一覧	
4	自転車競走事業特別会計収益金推移	20
5	市営函館競輪売上額の推移	21
	(1) 市営函館競輪売上額の推移（昭和25年開設以来）	
	(2) 1日平均売上額、車券一人あたりの購買額等の推移	
6	場外車券売場開設以来の売上額等の推移	26
7	函館競輪収益金の使途状況	27
8	競輪の運営	28
9	全国競輪収益金の使途状況	29
10	競輪振興法人交付金（1号、2号）の使途状況	30
資料編		
1	函館競輪の記録	31
	(1) 主な記録	
	(2) サテライト松風の主な記録	
	(3) 札幌場外車券売場の主な記録	
	(4) 令和4年度の主な記録	
	(5) 車番二連勝単式払戻金の記録（平成9年度～令和3年度）	
	(6) 車番三連勝単式払戻金の記録（平成14年度～令和3年度）	
	(7) 令和4年度車番二連勝単式払戻金ベスト5	
	(8) 令和4年度車番三連勝単式払戻金ベスト5	
	(9) 函館競輪開設72周年記念成績表	
	(10) 函館競輪開設記念決勝レース記録一覧表	
2	函館競輪の沿革	42
3	施設の概要	53
4	函館競輪場施設市民開放の状況	59
5	車券発売窓口等の状況	60
6	職員等の配置状況	61
7	北海道登録地選手・級班別名簿	62
8	全国級班別登録選手人員表	64
9	全国競輪場分布図	65

1 令和4年度市営函館競輪事業概要

(1) 実施事業等

ア 開催日程

令和4年度市営函館競輪の開催は当初65日間を予定していたが、第1回前節第2日目に、開催関係者に新型コロナウイルスの感染が判明したことで同日第9レースおよび第3日目を中止したため、64日間の開催となった。主な開催は開設72周年記念競輪GⅢおよび函館ミリオンナイトカップGⅢをともにナイターで各4日間開催したほか、普通競輪としてナイター競輪を33日間、ミッドナイト競輪を23日間（当初24日間予定したが1日中止）開催したところである。

また、他競輪場主催競輪の場間場外発売についても、特別競輪をはじめ、延べ246日間発売した。

全国的な新型コロナウイルスの感染拡大の影響は継続している中の開催であったが、競輪関係団体で構成する「新型コロナウイルス感染症対策本部」で策定した「競輪・オートレースにおける新型コロナウイルス感染症感染拡大予防ガイドライン」および「新型コロナウイルス感染症対策要綱」に基づいた感染防止対策に加え、函館競輪独自の感染防止対策を実施し、市営函館競輪に関しては全日程をほぼ無事に終え、場外発売についても北海道におけるまん延防止等重点措置の適用や緊急事態宣言の発令等がなかったため、それらを原因とした発売中止や営業時間の短縮等もなく、1年間を終えることができた。

イ 売上確保のための事業展開

他のナイター競輪開催場とできる限り開催日が競合しないよう調整を図るとともに、各競輪場に場外開設を依頼するなど、他場との相互協力体制の確立による売上確保を行った結果、開設72周年記念競輪GⅢで延べ448日間、函館ミリオンナイトカップGⅢで延べ446日間、普通競輪で延べ2,197日間にわたって臨時場外車券売場を開設することができた。その他、コロナ禍の中においても感染防止対策を万全に実施することにより、GⅢ開催においては3年ぶりとなる芸能人を招いてのステージイベントを行うことで開催を盛り上げたほか、競輪開催協賛企業との連携によるファンサービスの提供や、未確定車券購入者抽選会の実施、キッチンカーの開催時出店や地元パフォーマーによるステージイベントなど、本場におけるファンサービスの充実を図った。

また、全国サテライトのお客様や電話投票会員、競輪専門TV視聴者、スターライト読者向けキャンペーンなどのファンサービスを実施したほか、エントリー不要の電話投票購入者・インターネット投票者向けキャンペーンを継続して行うなどし、売上の増加を図った。

加えて、函館ミリオンナイトカップGⅢにおいては、民間ポータルサイトと協力し、令和3年度のサマーナイトフェスティバルGⅡに引き続き、AbemaTVにおける生配信を実施することで、近年売上を大きく伸ばしているインターネット投票者の取り込みを図った。

ウ 経費の節減

管理費および開催経費の圧縮に努め、経費の節減を図った。

エ 函館市競輪事業施設整備基金への積立

函館市競輪事業施設整備基金へ、634,050千円を積み立てた。

オ 一般会計への繰出

函館市一般会計へ200,000千円を繰り出した。

(2) 収支の状況

ア 売上分析

令和4年度市営函館競輪の全体売上は約6%増加している。

普通競輪については、令和3年度は計18開催54日となっていたが、令和4年度は1開催2日(当初3日,うち1日中止)の増となり計19開催56日の開催となった。特に普通競輪のうち近年売上の伸びが大きいミッドナイト競輪が2開催増となったことで、売上についても約16%増加した。

特別競輪については、令和3年度はサマーナイトフェスティバルGⅡを3日間開催したが、令和4年度には特別競輪の開催がなく、売上は皆減となった。

また、記念競輪等(GⅢ)については、令和3年度は開設記念競輪GⅢを日中開催で4日間開催していたが、令和4年度においては、開設記念競輪GⅢをナイターで4日間開催したほか、函館ミリオンナイトカップGⅢもナイターで4日間開催し、開催日数は1日増、売上は約82%の増となった。

イ 事業収益および収益の使途

令和4年度中に、競輪事業等によって得られた収益は約9.5億円であった。

収益は、施設改修費に0.9億円、一般会計繰出金に2.0億円、基金積立金に6.3億円を使用し、0.3億円を次年度繰越金とした。

(3) 今後の主な収支改善策

ア 集客力のある特別競輪の開催等による自場売上の向上

特別競輪誘致の努力が実り、令和3年度に引き続き、令和5年度に第19回サマーナイトフェスティバル(GⅡ)の開催地として函館競輪場が選定されたことから、これらの開催を通じて、地元における競輪の認知を高めるとともに、今後もGⅢナイターや特別競輪の誘致を継続し、自場売上の拡大を図る。

イ 他の競輪場・場外車券売場等との連携促進

近年売上が拡大している電話投票やポータルサイト会員向けのキャンペーンを一層拡充するとともに、令和5年5月8日より新型コロナウイルス感染症の位置づけがこれまでの2類相当から5類に変更となり、今後人流の回復が見込まれる全国の競輪場・サテライトへの発売協力依頼を強化し、場外売上の拡大を図る。

ウ 包括民間委託の実施

当市においては、平成20年度より開催業務等を民間事業者に包括委託しており、これまでの第1期（平成20年度～22年度）、第2期（平成23年度～平成27年度）、第3期（平成28年度～令和2年度）のいずれも、日本トーター(株)が受託者として選定されていたところであるが、令和3年度から令和7年度までとなる第4期包括委託期間に係る受託者は、令和2年度に審査委員会を設置の上、プロポーザル方式で選定した結果、日本トーター(株)からトータリゼータエンジニアリング(株)に変更となったところである。

包括委託2年目である令和4年度においても、市と受託者が密に連携することで大きな問題もなく全開催を終えることができた。

令和3年度から令和7年度の5年間は、受託者により2億5千万円を超える単年度収益が保証され、一定の収益が確保されているところであり、今後も受託者と連携し、引き続き売上向上、経費節減に努め、より一層の収支改善を進める。

(4)令和4年度市営函館競輪開催状況

(単位:人,円)

回次	節	グレード	冠名	開催日付	曜日	入場人員	競輪場売上	総売上	プレゼントキャンペーン関係	各種イベント	
1	前節	MID	競輪アプリは ウィンチケット杯	1	4月13日	水		385,229,400	①視聴者プレゼント WinTicketオリジナル ・キヤップ・タオルセット/5名様 ・キヤップ・マスクセット/5名様 ②Twitter優勝地区当てクイズキャンペーン ・クオカード/10名様 ③視聴者プレゼント ・WinTicketオリジナルグッズセット/10名様 ・Twitter優勝地区当てクイズキャンペーン ・クオカード/10名様 ④視聴者プレゼント ・函館競輪オリジナルタオル・日本名輪会クオカード セット/10名様 ⑤Twitterカーネルズ優勝者当てクイズキャンペーン ・クオカード/10名様 ⑥視聴者プレゼント ・SPEEDchオリジナルシャツセット/10名様 ・Twitterカーネルズ優勝者当てクイズキャンペーン ・クオカード/10名様 ⑦視聴者プレゼント ・函館記念オリジナルクオカード・マスクセット/30名様 ⑧Twitterフォロー&リツイートキャンペーン ・クオカード/72名様 ⑨Twitter参加選手を応援しようキャンペーン ・オリジナルタオル/30名様	①ニコニコ生放送 ②りんりんAbemaTV訪問(東京都)	
				2	4月14日	木	関係者に新型コロナウイルス 感染者が確認されたため 2日目9R以降開催中止				294,458,900
				3	4月15日	金		0			
				小計				679,688,300			
1	後節	MID	競輪アプリは ウィンチケット杯	1	6月10日	金		383,444,100	①視聴者プレゼント ・WinTicketオリジナルグッズセット/10名様 ・Twitter優勝地区当てクイズキャンペーン ・クオカード/10名様 ②視聴者プレゼント ・SPEEDchオリジナルシャツセット/10名様 ・Twitterカーネルズ優勝者当てクイズキャンペーン ・クオカード/10名様 ③視聴者プレゼント ・函館記念オリジナルクオカード・マスクセット/30名様 ④Twitterフォロー&リツイートキャンペーン ・クオカード/72名様 ⑤Twitter参加選手を応援しようキャンペーン ・オリジナルタオル/30名様	①ニコニコ生放送	
				2	6月11日	土		345,902,700			
				3	6月12日	日		356,411,900			
				小計				1,085,758,700			
2	前節	F I	日本名輪会カップ 第4回藤巻昇杯争奪戦・ スポーツ報知杯	1	4月19日	火	560人	2,561,100	331,599,100	①ニコニコ生放送 ②キッチンカー出店 ③入場者プレゼント ④ガラホン抽選会 ⑤ホワイトガールズ選手応援ボード配布 ⑥選手OBによるレース展望	
				2	4月20日	水	541人	1,857,000	467,559,600		
				3	4月21日	木	618人	2,677,400	554,980,400		
				小計			1,719人	7,095,500	1,354,139,100		
2	後節	F II	スピードチャンネル・ スカパー杯	1	4月25日	月	480人	925,700	213,114,900	①ニコニコ生放送 ②入場者プレゼント ③選手OBによるレース展望	
				2	4月26日	火	552人	1,209,400	241,949,800		
				3	4月27日	水	396人	1,665,800	255,596,100		
				小計			1,428人	3,800,900	710,360,800		
3	-	G III	開設72周年記念 五稜郭杯争奪戦	1	5月14日	土	2,456人	10,769,900	1,327,019,200	①ニコニコ生放送 ②松浦航太のまねステージ ③テツandモお笑いステージ ④高野木吾マジックステージ ⑤おどけ箱犬道芸ステージ ⑥レース展望 ⑦島山ひすい選手新人選手紹介 ⑧キッチンカー出店 ⑨JA新函館野菜直売所出店 ⑩スーパカレー「らっきょ」出店 ⑪選手会ブース ⑫あさひや(駄菓子屋)出店 ⑬入場者プレゼント ⑭ガラホン抽選会 ⑮函館競士「イカダベッサー」来場 ⑯1着勝利者インタビュー ⑰決勝戦特別選手紹介 ⑱表彰式 ⑲函館巴太鼓振興会演奏	
				2	5月15日	日	2,057人	9,732,400	1,374,590,600		
				3	5月16日	月	988人	9,496,600	1,207,835,100		
				4	5月17日	火	1,463人	12,585,300	1,548,538,300		
		小計				6,964人	42,584,200	5,457,983,200			

(4)令和4年度市営函館競輪開催状況

(単位:人,円)

回次	節	グレード	冠名	開催日付	曜日	入場人員	競輪場売上	総売上	プレゼントキャンペーン関係	各種イベント	
4	前節	MID	競輪アブリは ウィンチケット杯	1	5月20日	金		368,501,000	プレゼント ①視聴者プレゼント ・WinTicketオリジナルグッズセット/10名様 ②Twitterガールズ優勝者当てクイズキャンペーン ・クオカード/10名様 小計 1,150,978,000	①ニコニコ生放送	
				2	5月21日	土		367,803,200			
				3	5月22日	日		414,673,800			
				小計				1,150,978,000			
4	後節	MID	競輪アブリは ウィンチケット杯	1	7月25日	月		456,406,900	プレゼント ①視聴者プレゼント ・WinTicketオリジナルグッズセット/10名様 ②Twitter優勝地区当てクイズキャンペーン ・クオカード/10名様 小計 1,145,662,800	①ニコニコ生放送	
				2	7月26日	火		383,714,000			
				3	7月27日	水		305,541,900			
				小計				1,145,662,800			
5	前節	F II	函館新聞社杯争奪戦・ オッズパーク杯争奪戦	1	5月25日	水	351人	1,146,000	185,123,500	プレゼント ①視聴者プレゼント ・五島軒カレーセット・オリジナルTシャツセット/10名様 ②Twitter優勝地区当てクイズキャンペーン ・クオカード/10名様 小計 602,056,500	①ニコニコ生放送 ②入場者プレゼント ③選手OBIによるレース展望 ④函館新聞プレゼント
				2	5月26日	木	320人	994,300	226,210,700		
				3	5月27日	金	373人	1,398,000	190,722,300		
				小計		1,044人	3,538,300	602,056,500			
5	後節	F II	北海道新聞社杯争奪戦	1	6月3日	金	423人	1,169,000	184,131,100	プレゼント ①視聴者プレゼント 函館記念決勝選手サイン寄せ書き/1名様 ・ホワイトガールズサイン寄せ書き/1名様 ②Twitter優勝地区当てクイズキャンペーン ・クオカード/10名様 小計 647,955,300	①ニコニコ生放送 ②入場者プレゼント ③北海道新聞プレゼント
				2	6月4日	土	526人	1,226,100	235,626,200		
				3	6月5日	日	622人	1,930,600	228,198,000		
				小計		1,571人	4,325,700	647,955,300			
6	-	F I	サテライト石狩杯争奪戦	1	6月22日	水	493人	1,607,400	231,439,800	プレゼント ①視聴者プレゼント ・インカリーセット/10名様 ②Twitter優勝地区当てクイズキャンペーン ・クオカード/10名様 小計 1,062,611,500	①ニコニコ生放送 ②キッチンカー出店 ③ガラポン抽選会 ④選手OBIによるレース展望
				2	6月23日	木	433人	2,369,800	360,264,400		
				3	6月24日	金	543人	3,464,000	470,907,300		
				小計		1,469人	7,441,200	1,062,611,500			
7	前節	F II	日刊スポーツ杯争奪戦・ 楽天KDRリームスカップ	1	7月5日	火	351人	1,418,500	241,351,500	プレゼント ①視聴者プレゼント ・クオカード・スピードチャンネル専属タレントサイン寄せ書き/3名様 ・クオカード・スピードチャンネルオリジナルTシャツ/7名様 ②Twitter優勝地区当てクイズキャンペーン 小計 658,744,400	①ニコニコ生放送 ②入場者プレゼント ③選手OBIによるレース展望
				2	7月6日	水	336人	1,022,700	225,274,600		
				3	7月7日	木	518人	1,630,500	192,118,300		
				小計		1,205人	4,071,700	658,744,400			
7	後節	F I	スポーツニッポン杯 争奪戦	1	7月11日	月	559人	2,479,600	476,824,300	プレゼント ①視聴者プレゼント ・りんりんぬいぐるみ・タオルセット/10名様 ・ぷりりんぬいぐるみ・タオルセット/10名様 ②Twitterガールズ優勝者当てクイズキャンペーン ・ぬいぐるみ・クオカードセット/20名様 小計 1,309,210,100	①ニコニコ生放送 ②キッチンカー出店 ③ガラポン抽選会 ④ホワイトガールズ選手応援ボード配布 ⑤遊亭好太郎落語会 ⑥選手OBIによるレース展望
				2	7月12日	火	644人	1,816,200	459,418,900		
				3	7月13日	水	562人	2,599,500	372,966,900		
				小計		1,765人	6,895,300	1,309,210,100			

(4)令和4年度市営函館競輪開催状況

(単位:人,円)

回次	節	グレード	冠名	開催日付	曜日	入場人員	競輪場売上	総売上	プレゼントキャンペーン関係	各種イベント
8	前節	MID	競輪アプリは ウィンチケット杯	1	7月16日	土		387,388,300	プレゼント ①視聴者プレゼント ・WinTicketオリジナルグッズセット/10名様 ・Twitter優勝地区当てクイズキャンペーン ・クオカード/10名様 ②視聴者プレゼント ・WinTicketオリジナルグッズセット/10名様 ・Twitter優勝地区当てクイズキャンペーン ・クオカード/15名様 ③視聴者プレゼント ・高知名産セット/10名様 ・ミリオンスターナイトカップクオカード/30名様 ・Twitterカーレース優勝者当てクイズキャンペーン ・クオカード・オリジナルグッズセット/50名様 ・Twitter参加選手を応募しようキャンペーン ・オリジナルタオル/30名様	①ニコニコ生放送 ②大石まどか歌謡ステージ ③ダンディ坂野お笑いステージ ④プロレス大会(道南リング)※中止 ⑤かんばやししまなびライブステージ ⑥函館闘士「イカダベッサー」来場※中止 ⑦あさひや(駄菓子屋)出店 ⑧レース展望 ⑨キッチンカー出店 ⑩選手会ブース ⑪入場者プレゼント ⑫ガラポン抽選会 ⑬電子タバコ試喫会 ⑭Vtuberキヤンペーン ⑮1着勝利者インタビュー ⑯決勝戦特別選手紹介(男女) ⑰表彰式(男女) ⑱函館巴太鼓振興会による演舞 ⑲AbemaTV現地放送 ⑳函館港まつりうちわプレゼント
				2	7月17日	日		383,944,700		
				3	7月18日	月		409,455,900		
				小計				1,180,788,900		
8	後節	MID	競輪アプリは ウィンチケット杯	1	8月15日	月		407,132,000	①視聴者プレゼント ・WinTicketオリジナルグッズセット/10名様 ・Twitter優勝地区当てクイズキャンペーン ・クオカード/15名様 ②視聴者プレゼント ・高知名産セット/10名様 ・ミリオンスターナイトカップクオカード/30名様 ・Twitterカーレース優勝者当てクイズキャンペーン ・クオカード・オリジナルグッズセット/50名様 ・Twitter参加選手を応募しようキャンペーン ・オリジナルタオル/30名様	①ニコニコ生放送 ②大石まどか歌謡ステージ ③ダンディ坂野お笑いステージ ④プロレス大会(道南リング)※中止 ⑤かんばやししまなびライブステージ ⑥函館闘士「イカダベッサー」来場※中止 ⑦あさひや(駄菓子屋)出店 ⑧レース展望 ⑨キッチンカー出店 ⑩選手会ブース ⑪入場者プレゼント ⑫ガラポン抽選会 ⑬電子タバコ試喫会 ⑭Vtuberキヤンペーン ⑮1着勝利者インタビュー ⑯決勝戦特別選手紹介(男女) ⑰表彰式(男女) ⑱函館巴太鼓振興会による演舞 ⑲AbemaTV現地放送 ⑳函館港まつりうちわプレゼント
				2	8月16日	火	770人	376,094,000		
				3	8月17日	水	706人	382,305,400		
				小計				1,165,531,400		
9	-	GIII	函館ミリオンスターナイトカップ	1	8月4日	木	3,354,500	762,465,800	①視聴者プレゼント ・高知名産セット/10名様 ・ミリオンスターナイトカップクオカード/30名様 ・Twitterカーレース優勝者当てクイズキャンペーン ・クオカード・オリジナルグッズセット/50名様 ・Twitter参加選手を応募しようキャンペーン ・オリジナルタオル/30名様	①ニコニコ生放送 ②大石まどか歌謡ステージ ③ダンディ坂野お笑いステージ ④プロレス大会(道南リング)※中止 ⑤かんばやししまなびライブステージ ⑥函館闘士「イカダベッサー」来場※中止 ⑦あさひや(駄菓子屋)出店 ⑧レース展望 ⑨キッチンカー出店 ⑩選手会ブース ⑪入場者プレゼント ⑫ガラポン抽選会 ⑬電子タバコ試喫会 ⑭Vtuberキヤンペーン ⑮1着勝利者インタビュー ⑯決勝戦特別選手紹介(男女) ⑰表彰式(男女) ⑱函館巴太鼓振興会による演舞 ⑲AbemaTV現地放送 ⑳函館港まつりうちわプレゼント
				2	8月5日	金	770人	756,094,900		
				3	8月6日	土	1,049人	767,505,600		
				4	8月7日	日	1,870人	924,494,200		
10	前節	FI	サンスポZBAT!杯 争奪戦・ タ刊フジ杯争奪戦	1	8月25日	木	1,957,900	366,569,400	①視聴者プレゼント ・サンケイスポーツオリジナルポロシャツ/15名様 ・Twitter優勝地区当てクイズキャンペーン ・クオカード・Tシャツセット/20名様 ②視聴者プレゼント ・函館記念・ミリオンスターナイトカップクオカード/50名様 ・Twitter優勝地区当てクイズキャンペーン ・クオカード・Tシャツセット/20名様	①ニコニコ生放送 ②キッチンカー出店 ③ガラポン抽選会 ④選手OBIによるレース展望
				2	8月26日	金	487人	302,223,500		
				3	8月27日	土	617人	329,146,300		
				小計				997,939,200		
10	後節	FI	第4回徳信之杯争奪戦・ CTC杯争奪戦	1	9月28日	水	1,392,300	429,361,600	①ニコニコ生放送 ②キッチンカー出店 ③入場者プレゼント ④ガラポン抽選会 ⑤選手OBIによるレース展望	①ニコニコ生放送 ②キッチンカー出店 ③入場者プレゼント ④ガラポン抽選会 ⑤選手OBIによるレース展望
				2	9月29日	木	438人	338,854,700		
				3	9月30日	金	530人	447,753,600		
				小計				1,215,969,900		

(4)令和4年度市営函館競輪開催状況

(単位:人,円)

回次	節	グレード	冠名	開催日付	曜日	入場人員	競輪場売上	総売上	プレゼントキャンペーン関係	各種イベント
11	前節	MID	競輪アブリは ウインチケット杯	1	9月3日			421,102,700	プレゼント ①視聴者プレゼント ・WinTicketオリジナルグッズセット/10名様 ②Twitter優勝地区当てクイズキャンペーン ・クオカード・Tシャツセット/20名様	①ニコニコ生放送
				2	9月4日			406,997,300		
				3	9月5日			470,032,700		
				小計				1,298,132,700		
11	後節	MID	競輪アブリは ウインチケット杯	1	9月21日			380,932,100	プレゼント ①視聴者プレゼント ・WinTicketオリジナルグッズセット/10名様 ②Twitter1番車1着回数当てクイズキャンペーン ・クオカード/50名様	①ニコニコ生放送
				2	9月22日			424,527,000		
				3	9月23日			419,734,300		
				小計				1,225,193,400		
12	-	F I	報知新聞社杯争奪戦	1	10月10日	671人	1,293,800	263,196,100	プレゼント ①視聴者プレゼント ・報知新聞社・函館競輪オリジナルタオルセット/10名様 ②Twitterゲームズ優勝者当てクイズキャンペーン ・クオカード・Tシャツセット/18名様	①ニコニコ生放送 ②キッチンカー出店 ③ガラポン抽選会 ④プロレス大会(道南リング) ⑤タヒチアンダンスステージ ⑥選手OBIによるレース展望 ⑦表彰式 ⑧報知新聞プレゼント
				2	10月11日	434人	1,754,000	362,283,800		
				3	10月12日	490人	2,467,300	545,663,700		
				小計		1,595人	5,515,100	1,171,143,600		
13	-	F II	FMUいるか杯争奪戦・ モーニング杯争奪戦	1	10月19日	385人	1,093,200	386,194,100	プレゼント ①視聴者プレゼント ・りんりんぬいぐるみ・USBファン又はタンブラーセット /10名様 ②Twitterゲームズ優勝者当てクイズキャンペーン ・クオカード・ぬいぐるみ又はパーカーセット/30名様	①ニコニコ生放送 ②入場者プレゼント ③競輪選手トークショー ④選手OBIによるレース展望 ⑤表彰式
				2	10月20日	575人	1,323,200	409,333,100		
				3	10月21日	746人	2,664,300	358,167,600		
				小計		1,706人	5,080,700	1,153,694,800		
				総計		27,856人	122,122,900	28,484,103,100		

(5) 令和4年度 開催日程 (上期)

令和4年度 上期

函館はじけん開催日程

函館開催 カーレース ナイター ミッドナイト (入場不可) 特別競輪等 記念競輪等

本場のみ販売 (10-19時)

月	日	種別	会場	種別	会場	種別	会場			
4月	1金	岸和田FI 福井FII		2土	京王閣FI 伊東温泉FII		3日	青森		
	4木	平塚記念GIII 防府FI 岸和田FII	宇都宮FI	5火	日本選手権(いわき平)GI 立川FI 伊東温泉FI 四日市FI	青森FI	6水	川崎記念GIII 岸和田FI 佐世保FI		
	7木	宇都宮記念GIII 岸和田FI 豊橋FI	函館ミッドナイト★ [藤巻昇杯争奪戦]	10日	高松宮記念杯(岸和田)GI いわき平FI 青森FII 京王閣FII	函館ミッドナイト★ [五稜郭杯争奪戦]	13水	宇都宮記念GIII 大垣FI 松山FI		
	11土	高松宮記念杯(岸和田)GI いわき平FI 青森FII 京王閣FII	函館ミッドナイト★ [五稜郭杯争奪戦]	14土	高松宮記念杯(岸和田)GI いわき平FI 青森FII 京王閣FII	函館ミッドナイト★ [五稜郭杯争奪戦]	17日	高松宮記念杯(岸和田)GI いわき平FI 青森FII 京王閣FII		
	18日	高松宮記念杯(岸和田)GI いわき平FI 青森FII 京王閣FII	函館ミッドナイト★ [五稜郭杯争奪戦]	21土	高松宮記念杯(岸和田)GI いわき平FI 青森FII 京王閣FII	函館ミッドナイト★ [五稜郭杯争奪戦]	24日	高松宮記念杯(岸和田)GI いわき平FI 青森FII 京王閣FII		
	25日	高松宮記念杯(岸和田)GI いわき平FI 青森FII 京王閣FII	函館ミッドナイト★ [五稜郭杯争奪戦]	28日	高松宮記念杯(岸和田)GI いわき平FI 青森FII 京王閣FII	函館ミッドナイト★ [五稜郭杯争奪戦]	31日	高松宮記念杯(岸和田)GI いわき平FI 青森FII 京王閣FII		
	5月	1日	青森		8水	日本選手権(いわき平)GI 立川FI 伊東温泉FI 四日市FI	青森FI	9火	川崎記念GIII 岸和田FI 佐世保FI	
		4木	平塚記念GIII 防府FI 岸和田FII	宇都宮FI	11土	高松宮記念杯(岸和田)GI いわき平FI 青森FII 京王閣FII	函館ミッドナイト★ [五稜郭杯争奪戦]	14土	宇都宮記念GIII 大垣FI 松山FI	
		18日	高松宮記念杯(岸和田)GI いわき平FI 青森FII 京王閣FII	函館ミッドナイト★ [五稜郭杯争奪戦]	21土	高松宮記念杯(岸和田)GI いわき平FI 青森FII 京王閣FII	函館ミッドナイト★ [五稜郭杯争奪戦]	24日	高松宮記念杯(岸和田)GI いわき平FI 青森FII 京王閣FII	
		25日	高松宮記念杯(岸和田)GI いわき平FI 青森FII 京王閣FII	函館ミッドナイト★ [五稜郭杯争奪戦]	28日	高松宮記念杯(岸和田)GI いわき平FI 青森FII 京王閣FII	函館ミッドナイト★ [五稜郭杯争奪戦]	31日	高松宮記念杯(岸和田)GI いわき平FI 青森FII 京王閣FII	
		6月	1水	小松島記念GIII 岐阜FII		8水	日本選手権(いわき平)GI 立川FI 伊東温泉FI 四日市FI	青森FI	9火	川崎記念GIII 岸和田FI 佐世保FI
4木			平塚記念GIII 防府FI 岸和田FII	宇都宮FI	11土	高松宮記念杯(岸和田)GI いわき平FI 青森FII 京王閣FII	函館ミッドナイト★ [五稜郭杯争奪戦]	14土	宇都宮記念GIII 大垣FI 松山FI	
18日			高松宮記念杯(岸和田)GI いわき平FI 青森FII 京王閣FII	函館ミッドナイト★ [五稜郭杯争奪戦]	21土	高松宮記念杯(岸和田)GI いわき平FI 青森FII 京王閣FII	函館ミッドナイト★ [五稜郭杯争奪戦]	24日	高松宮記念杯(岸和田)GI いわき平FI 青森FII 京王閣FII	
25日			高松宮記念杯(岸和田)GI いわき平FI 青森FII 京王閣FII	函館ミッドナイト★ [五稜郭杯争奪戦]	28日	高松宮記念杯(岸和田)GI いわき平FI 青森FII 京王閣FII	函館ミッドナイト★ [五稜郭杯争奪戦]	31日	高松宮記念杯(岸和田)GI いわき平FI 青森FII 京王閣FII	
7月			1金	小松島記念GIII 岐阜FII		8水	日本選手権(いわき平)GI 立川FI 伊東温泉FI 四日市FI	青森FI	9火	川崎記念GIII 岸和田FI 佐世保FI
			4木	平塚記念GIII 防府FI 岸和田FII	宇都宮FI	11土	高松宮記念杯(岸和田)GI いわき平FI 青森FII 京王閣FII	函館ミッドナイト★ [五稜郭杯争奪戦]	14土	宇都宮記念GIII 大垣FI 松山FI
			18日	高松宮記念杯(岸和田)GI いわき平FI 青森FII 京王閣FII	函館ミッドナイト★ [五稜郭杯争奪戦]	21土	高松宮記念杯(岸和田)GI いわき平FI 青森FII 京王閣FII	函館ミッドナイト★ [五稜郭杯争奪戦]	24日	高松宮記念杯(岸和田)GI いわき平FI 青森FII 京王閣FII
	25日		高松宮記念杯(岸和田)GI いわき平FI 青森FII 京王閣FII	函館ミッドナイト★ [五稜郭杯争奪戦]	28日	高松宮記念杯(岸和田)GI いわき平FI 青森FII 京王閣FII	函館ミッドナイト★ [五稜郭杯争奪戦]	31日	高松宮記念杯(岸和田)GI いわき平FI 青森FII 京王閣FII	
	8月		1月	青森		8水	日本選手権(いわき平)GI 立川FI 伊東温泉FI 四日市FI	青森FI	9火	川崎記念GIII 岸和田FI 佐世保FI
			4木	平塚記念GIII 防府FI 岸和田FII	宇都宮FI	11土	高松宮記念杯(岸和田)GI いわき平FI 青森FII 京王閣FII	函館ミッドナイト★ [五稜郭杯争奪戦]	14土	宇都宮記念GIII 大垣FI 松山FI
			18日	高松宮記念杯(岸和田)GI いわき平FI 青森FII 京王閣FII	函館ミッドナイト★ [五稜郭杯争奪戦]	21土	高松宮記念杯(岸和田)GI いわき平FI 青森FII 京王閣FII	函館ミッドナイト★ [五稜郭杯争奪戦]	24日	高松宮記念杯(岸和田)GI いわき平FI 青森FII 京王閣FII
		25日	高松宮記念杯(岸和田)GI いわき平FI 青森FII 京王閣FII	函館ミッドナイト★ [五稜郭杯争奪戦]	28日	高松宮記念杯(岸和田)GI いわき平FI 青森FII 京王閣FII	函館ミッドナイト★ [五稜郭杯争奪戦]	31日	高松宮記念杯(岸和田)GI いわき平FI 青森FII 京王閣FII	
		9月	1木	岐阜記念GIII 前橋FI		8水	日本選手権(いわき平)GI 立川FI 伊東温泉FI 四日市FI	青森FI	9火	川崎記念GIII 岸和田FI 佐世保FI
			4木	平塚記念GIII 防府FI 岸和田FII	宇都宮FI	11土	高松宮記念杯(岸和田)GI いわき平FI 青森FII 京王閣FII	函館ミッドナイト★ [五稜郭杯争奪戦]	14土	宇都宮記念GIII 大垣FI 松山FI
			18日	高松宮記念杯(岸和田)GI いわき平FI 青森FII 京王閣FII	函館ミッドナイト★ [五稜郭杯争奪戦]	21土	高松宮記念杯(岸和田)GI いわき平FI 青森FII 京王閣FII	函館ミッドナイト★ [五稜郭杯争奪戦]	24日	高松宮記念杯(岸和田)GI いわき平FI 青森FII 京王閣FII
25日			高松宮記念杯(岸和田)GI いわき平FI 青森FII 京王閣FII	函館ミッドナイト★ [五稜郭杯争奪戦]	28日	高松宮記念杯(岸和田)GI いわき平FI 青森FII 京王閣FII	函館ミッドナイト★ [五稜郭杯争奪戦]	31日	高松宮記念杯(岸和田)GI いわき平FI 青森FII 京王閣FII	

お問い合わせ 函館競輪場 ☎0138-51-3121 サテライト松風 ☎0138-22-6600

●開催日程は都合により変更することがあります。 ●時刻は適度に変更いたします。 ●観戦は適度に楽しみましょう。 ●観戦券の購入は20歳以上から。

(5) 令和4年度 開催日程(下期)

令和4年度 下期

函館競輪開催日程

函館開催
 特別競輪等
 記念競輪等
 ナイター
 ガールズ

本場のみ延長し
 (10~13時)
 ¥

10月	11月	12月	1月	2月	3月
1土 熊本記念GIII 弥彦FI 奈良FI	1火 京王閣 福井FI 玉野 いわき	1木 取手 大宮FI 高松記念GIII 高松FI 名古屋FI	1日 取手 大垣 高松FI 小倉FI	1水 松戸 豊橋FI 小倉FI	1土 熊本記念GIII 弥彦FI 奈良FI
2日 弥彦FI 奈良FI	2水 京王閣 福井FI 玉野 いわき	2金 取手 大垣 高松記念GIII 高松FI 名古屋FI	2日 取手 大垣 高松FI 小倉FI	2木 松戸 豊橋FI 小倉FI	2日 弥彦FI 奈良FI
3日 防府FI	3木 小田原FI 宇都宮FI	3土 和歌山FI 大宮FI 高松記念GIII 高松FI 名古屋FI	3火 大垣 高松FI	3金 豊橋FI 宇都宮FI	3日 防府FI
4日 防府記念GIII 防府FI	4金 宇都宮FI	4土 和歌山FI 大宮FI 高松記念GIII 高松FI 名古屋FI	4水 高松FI	4木 宇都宮FI	4日 防府記念GIII 防府FI
5日 防府記念GIII 防府FI	5土 宇都宮FI	5日 和歌山FI 大宮FI 高松記念GIII 高松FI 名古屋FI	5火 高松FI	5金 宇都宮FI	5日 防府記念GIII 防府FI
6日 防府記念GIII 取手FI	6日 取手FI	6水 和歌山FI 大宮FI 高松記念GIII 高松FI 名古屋FI	6日 取手FI	6土 宇都宮FI	6日 防府記念GIII 取手FI
7日 松阪記念GIII 小松島FI	7火 武雄FI	7木 岸和田FI 大垣FI 松山記念GIII 大垣FI 岸和田FI	7日 武雄FI	7日 豊橋FI 平塚FI	7日 松阪記念GIII 小松島FI
8日 松阪記念GIII 小松島FI	8水 高松FI	8金 岸和田FI 大垣FI 松山記念GIII 大垣FI 岸和田FI	8日 武雄FI	8火 西武園FI	8日 松阪記念GIII 小松島FI
9日 松阪記念GIII 小松島FI	9木 高松FI	9土 岸和田FI 大垣FI 松山記念GIII 大垣FI 岸和田FI	9日 武雄FI	9日 豊橋FI	9日 松阪記念GIII 小松島FI
10日 松阪記念GIII 小松島FI	10金 高松FI	10日 岸和田FI 大垣FI 松山記念GIII 大垣FI 岸和田FI	10日 武雄FI	10日 豊橋FI	10日 松阪記念GIII 小松島FI
11日 松阪記念GIII 小松島FI	11土 高松FI	11日 岸和田FI 大垣FI 松山記念GIII 大垣FI 岸和田FI	11日 武雄FI	11日 豊橋FI	11日 松阪記念GIII 小松島FI
12日 松阪記念GIII 小松島FI	12日 高松FI	12日 岸和田FI 大垣FI 松山記念GIII 大垣FI 岸和田FI	12日 武雄FI	12日 豊橋FI	12日 松阪記念GIII 小松島FI
13日 松阪記念GIII 小松島FI	13日 高松FI	13日 岸和田FI 大垣FI 松山記念GIII 大垣FI 岸和田FI	13日 武雄FI	13日 豊橋FI	13日 松阪記念GIII 小松島FI
14日 松阪記念GIII 小松島FI	14日 高松FI	14日 岸和田FI 大垣FI 松山記念GIII 大垣FI 岸和田FI	14日 武雄FI	14日 豊橋FI	14日 松阪記念GIII 小松島FI
15日 松阪記念GIII 小松島FI	15日 高松FI	15日 岸和田FI 大垣FI 松山記念GIII 大垣FI 岸和田FI	15日 武雄FI	15日 豊橋FI	15日 松阪記念GIII 小松島FI
16日 松阪記念GIII 小松島FI	16日 高松FI	16日 岸和田FI 大垣FI 松山記念GIII 大垣FI 岸和田FI	16日 武雄FI	16日 豊橋FI	16日 松阪記念GIII 小松島FI
17日 松阪記念GIII 小松島FI	17日 高松FI	17日 岸和田FI 大垣FI 松山記念GIII 大垣FI 岸和田FI	17日 武雄FI	17日 豊橋FI	17日 松阪記念GIII 小松島FI
18日 松阪記念GIII 小松島FI	18日 高松FI	18日 岸和田FI 大垣FI 松山記念GIII 大垣FI 岸和田FI	18日 武雄FI	18日 豊橋FI	18日 松阪記念GIII 小松島FI
19日 松阪記念GIII 小松島FI	19日 高松FI	19日 岸和田FI 大垣FI 松山記念GIII 大垣FI 岸和田FI	19日 武雄FI	19日 豊橋FI	19日 松阪記念GIII 小松島FI
20日 松阪記念GIII 小松島FI	20日 高松FI	20日 岸和田FI 大垣FI 松山記念GIII 大垣FI 岸和田FI	20日 武雄FI	20日 豊橋FI	20日 松阪記念GIII 小松島FI
21日 松阪記念GIII 小松島FI	21日 高松FI	21日 岸和田FI 大垣FI 松山記念GIII 大垣FI 岸和田FI	21日 武雄FI	21日 豊橋FI	21日 松阪記念GIII 小松島FI
22日 松阪記念GIII 小松島FI	22日 高松FI	22日 岸和田FI 大垣FI 松山記念GIII 大垣FI 岸和田FI	22日 武雄FI	22日 豊橋FI	22日 松阪記念GIII 小松島FI
23日 松阪記念GIII 小松島FI	23日 高松FI	23日 岸和田FI 大垣FI 松山記念GIII 大垣FI 岸和田FI	23日 武雄FI	23日 豊橋FI	23日 松阪記念GIII 小松島FI
24日 松阪記念GIII 小松島FI	24日 高松FI	24日 岸和田FI 大垣FI 松山記念GIII 大垣FI 岸和田FI	24日 武雄FI	24日 豊橋FI	24日 松阪記念GIII 小松島FI
25日 松阪記念GIII 小松島FI	25日 高松FI	25日 岸和田FI 大垣FI 松山記念GIII 大垣FI 岸和田FI	25日 武雄FI	25日 豊橋FI	25日 松阪記念GIII 小松島FI
26日 松阪記念GIII 小松島FI	26日 高松FI	26日 岸和田FI 大垣FI 松山記念GIII 大垣FI 岸和田FI	26日 武雄FI	26日 豊橋FI	26日 松阪記念GIII 小松島FI
27日 松阪記念GIII 小松島FI	27日 高松FI	27日 岸和田FI 大垣FI 松山記念GIII 大垣FI 岸和田FI	27日 武雄FI	27日 豊橋FI	27日 松阪記念GIII 小松島FI
28日 松阪記念GIII 小松島FI	28日 高松FI	28日 岸和田FI 大垣FI 松山記念GIII 大垣FI 岸和田FI	28日 武雄FI	28日 豊橋FI	28日 松阪記念GIII 小松島FI
29日 松阪記念GIII 小松島FI	29日 高松FI	29日 岸和田FI 大垣FI 松山記念GIII 大垣FI 岸和田FI	29日 武雄FI	29日 豊橋FI	29日 松阪記念GIII 小松島FI
30日 松阪記念GIII 小松島FI	30日 高松FI	30日 岸和田FI 大垣FI 松山記念GIII 大垣FI 岸和田FI	30日 武雄FI	30日 豊橋FI	30日 松阪記念GIII 小松島FI
31日 松阪記念GIII 小松島FI	31日 高松FI	31日 岸和田FI 大垣FI 松山記念GIII 大垣FI 岸和田FI	31日 武雄FI	31日 豊橋FI	31日 松阪記念GIII 小松島FI

第19回サマーナイトフェスティバル(GII)ナイター
 2023年7月15・16・17日 函館で開催!!

お問い合わせ 函館競輪場 ☎0138-51-3121 サテライト松風 ☎0138-22-6600
 ●開催日程は都合により変更することがあります。 ●競輪は適度に楽しみましょう。 ●車券の購入は20歳から。

○令和4年度 開催日程（回次順）

回次	節	開催日程	グレード
第1回	前節※	4月13日(水)～4月15日(金)	MDN
	後節	6月10日(金)～6月12日(日)	MDN
第2回	前節	4月19日(火)～4月21日(木)	FIN
	後節	4月25日(月)～4月27日(水)	FIIN
第3回	無節	5月14日(土)～5月17日(火)	GIIIN
第4回	前節	5月20日(金)～5月22日(日)	MDN
	後節	7月25日(月)～7月27日(水)	MDN
第5回	前節	5月25日(水)～5月27日(金)	FIIN
	後節	6月3日(金)～6月5日(日)	FIIN
第6回	無節	6月22日(水)～6月24日(金)	FIN
第7回	前節	7月5日(火)～7月7日(木)	FIIN
	後節	7月11日(月)～7月13日(水)	FIN
第8回	前節	7月16日(土)～7月18日(月)	MDN
	後節	9月15日(水)～9月17日(金)	MDN
第9回	無節	8月4日(木)～8月7日(日)	GIIIN
第10回	前節	8月25日(木)～8月27日(土)	FIN
	後節	9月28日(水)～9月30日(金)	FIN
第11回	前節	9月3日(土)～9月5日(月)	MDN
	後節	9月21日(水)～9月23日(金)	MDN
第12回	前節	10月10日(月)～10月20日(水)	FIN
第13回	後節	10月19日(水)～10月21日(金)	FIIN

グレード	開催節数	日数
GIII	2節	8日
FI	6節	18日
FII	5節	15日
MDN	8節	24日
計	21節	65日

※第1回前節

4/14(木)第9レース、4/15(金)は中止

令和4年度 函館競輪開設72周年記念競輪(GⅢ) 臨時場外車券売場設置一覧

Main table with 42 rows and 12 columns. Columns include: 競輪場数, 場所, 競輪場・専用場外, 函館記念競輪 (1日 to 4日), サテライト, 実施者. Rows list various race tracks and their associated events and operators.

Summary table with 4 rows and 5 columns. Columns include: R2面額, R2面額, R3面額, R3面額. Rows provide totals for different categories like 競輪場数, 専用場外, and 独立場外.

Reference table with 4 rows and 2 columns. Columns include: 参考, R2面額, R3面額. Rows provide reference data for R2 and R3 categories.

2 令和4年度自転車競走事業特別会計予算・決算比較

(単位：千円)

区 分		4年度当初予算額 (A)	4年度決算額 (B)	増 減 (B) - (A)	
入	市営函館競輪開催収入	24,300,000	28,582,392	2,824,409	
	記念競輪	4,000,000	5,457,983	2,610,971	
	GⅢナイター競輪	3,000,000	3,216,089	216,089	
	普通競輪	17,300,000	19,908,320	2,608,320	
	市営函館競輪開催外収入	84,272	86,923	2,651	
	場外開催収入	27,964	15,998	▲ 11,966	
	開催外収入	56,308	70,925	14,617	
	計	24,384,272	28,669,315	2,827,060	
	出	市営函館競輪開催経費	23,999,942	27,599,596	2,287,042
		記念競輪	3,917,839	5,230,451	2,140,508
GⅢナイター競輪		2,957,464	3,103,725	146,261	
普通競輪		17,124,639	19,265,420	2,140,781	
市営函館競輪開催外経費		119,075	118,802	▲ 273	
管理費		10,352	8,068	▲ 2,284	
施設管理費（施設改修費除く）		24,440	24,437	▲ 3	
その他経費		84,283	86,297	2,014	
計	24,119,017	27,718,398	3,599,381		
収支	市営函館競輪開催収支	300,058	982,796	537,367	
	記念競輪	82,161	227,532	470,463	
	GⅢナイター競輪	42,536	112,364	69,828	
	普通競輪	175,361	642,900	467,539	
	市営函館競輪開催外収支	▲ 34,803	▲ 31,879	2,924	
収支合計	265,255	950,917	540,291		

収益金等の使途	4年度当初予算額 (A)	4年度決算額 (B)	増 減 (B) - (A)
施設改修費	87,780	85,382	▲ 2,398
一般会計繰出金	70,000	200,000	130,000
施設整備基金積立金	102,475	634,050	531,575
予備費	5,000	0	▲ 5,000
次年度繰越金	0	31,485	31,485
計	265,255	950,917	685,662

3 令和4年度売上状況

(1) 令和4年度節別売上表

(単位：人、円)

回	節	日数	種類	本場		サテライト松風		電話投票	重勝式投票	臨時場外	合計
				入場者数	売上額	入場者数	売上額				
1	前	2	MID					79,212,700	960,800	599,514,800	679,688,300
1	後	3	MID					132,871,200	2,603,300	950,284,200	1,083,758,700
2	前	3	F I G	1,719	7,095,500	702	2,197,900	244,593,300	2,545,900	1,097,706,500	1,354,139,100
2	後	3	F I I G	1,428	3,800,900	783	1,644,800	98,280,200	1,463,200	605,171,700	710,360,800
3		4	G I I I	6,964	42,584,200	942	6,265,200	1,006,580,100	4,126,900	4,398,426,800	5,457,983,200
4	前	3	M I D					144,459,800	3,033,600	1,003,484,600	1,150,978,000
4	後	3	M I D					135,120,000	1,850,600	1,008,692,200	1,145,662,800
5	前	3	F I I	1,044	3,538,300	590	1,191,300	81,687,200	1,304,700	514,335,000	602,056,500
5	後	3	F I I	1,571	4,325,700	767	1,481,900	79,151,800	1,945,200	561,050,700	647,955,300
6		3	F I	1,469	7,441,200	579	1,312,700	189,257,000	2,696,000	861,904,600	1,062,611,500
7	前	3	F I I G	1,205	4,071,700	603	1,256,500	85,464,600	1,011,100	566,940,500	658,744,400
7	後	3	F I G	1,765	6,895,300	586	2,257,900	223,899,100	2,757,200	1,073,400,600	1,309,210,100
8	前	3	M I D					150,398,900	3,224,500	1,027,165,500	1,180,788,900
8	後	3	M I D					145,639,300	3,680,100	1,016,212,000	1,165,531,400
9		4	G I I I	4,395	18,609,300	1,095	2,687,600	574,338,200	3,838,000	2,611,087,400	3,210,560,500
10	前	3	F I	1,643	5,928,800	746	1,313,700	196,597,100	2,135,700	791,963,900	997,939,200
10	後	3	F I	1,352	7,236,200	600	1,392,000	226,136,900	2,493,900	978,710,900	1,215,969,900
11	前	3	M I D					145,419,500	3,111,900	1,149,601,300	1,298,132,700
11	後	3	M I D					139,691,800	3,405,900	1,082,095,700	1,225,193,400
12		3	F I G	1,595	5,515,100	567	1,049,800	187,030,500	2,072,900	975,475,300	1,171,143,600
13		3	F I I G	1,706	5,080,700	804	1,127,200	190,580,100	2,805,500	954,101,300	1,153,694,800
			合計	27,856	122,122,900	9,364	25,178,500	4,456,409,300	53,066,900	23,827,325,500	28,484,103,100
			返還金		145,500		96,300	14,260,500	1,070,100	82,716,200	98,288,600
			再計(車券発売代金)		122,268,400		25,274,800	4,470,669,800	54,137,000	23,910,041,700	28,582,391,700
			前年度売上額	28,471	138,563,000	10,623	32,628,400	5,359,232,700	55,664,500	21,232,155,000	26,818,243,600
			前年度対比	△ 615 △ 2%	△ 16,440,100 △ 12%	△ 1,259 △ 12%	△ 7,449,900 △ 23%	△ 902,823,400 △ 17%	△ 2,597,600 △ 5%	2,595,170,500 12%	1,665,859,500 6%
			当初予算額		102,196,000		28,342,000	4,607,316,000	65,000,000	19,497,146,000	24,300,000,000
			予算対比		19,926,900 20%		△ 3,163,500 △ 11%	△ 150,906,700 △ 3%	△ 11,933,100 △ 18%	4,330,179,500 22%	4,184,103,100 17%
			グレード	節数	日数						
			G I I I	2節	8日						
			F I	3節	9日	11,359	2,037	1,580,918,300	7,964,900	7,009,514,200	8,668,543,700
			F I G	3節	9日	4,464	1,925	611,991,000	7,325,600	2,632,579,400	3,276,520,600
			F I I	2節	6日	5,079	1,855	655,522,900	7,376,000	3,146,582,400	3,834,492,800
			F I I G	3節	9日	2,615	1,357	160,839,000	3,249,900	1,075,385,700	1,250,011,800
			M I D	8節	23日	4,339	2,190	374,324,900	5,279,800	2,126,213,500	2,522,800,000
						0	0	1,072,813,200	21,870,700	7,837,050,300	8,931,734,200

※ 1日中止

※ 1日中止

(2) 令和4年度 函館競輪開設72周年記念五稜郭杯争奪戦 場別・日別売上一覧

No.	臨時場外名	1	2	3	4	5月14日(土)	5月15日(日)	5月16日(月)	5月17日(火)	合計(円)
1	青森	●	●	●	●	2,694,700	2,955,200	2,184,200	3,002,900	10,837,000
	藤崎場外	●	●	●	●	3,939,100	3,836,500	3,301,900	5,267,500	16,345,000
	前売S C	●	●	●	●	1,689,500	2,066,800	1,642,000	2,282,900	7,681,200
	S六戸	●	●	●	●	2,046,000	2,147,800	1,657,400	2,507,400	8,358,600
2	いわき平	○	●	●	●	13,602,000	12,674,700	9,624,300	14,076,600	49,977,600
	郡山場外	○	●	●	●	5,813,600	6,473,500	4,879,100	5,865,600	23,031,800
3	弥彦	●	●	●	●	2,944,900	3,309,300	2,242,800	3,763,000	12,260,000
4	前橋	●	●	●	●	5,135,600	3,927,300	3,147,900	5,788,000	17,998,800
	館林場外	●	●	●	●	9,769,900	10,052,000	7,494,100	8,830,600	36,146,600
	利根西前売S C	●	●	●	●	2,148,400	2,449,000	2,056,800	2,650,600	9,304,800
5	取手	●	●	●	●	5,696,800	5,995,100	4,478,300	6,206,200	22,376,400
6	宇都宮	●	●	●	●	13,208,600	15,067,300	9,147,000	13,712,300	51,135,200
7	大宮	●	●	●	●	5,553,800	5,486,900	4,331,300	6,895,200	22,267,200
8	西武園	●	●	●	●	4,425,600	6,198,900	4,729,600	7,968,200	23,322,300
9	京王閣	●	●	●	●	8,204,800	7,863,900	5,987,500	9,370,300	31,426,500
10	立川	/	/	/	/	/	/	/	/	/
11	松戸	●	●	●	●	10,423,400	12,060,900	9,440,400	15,911,900	47,836,600
12	川崎	●	●	●	●	12,359,200	13,455,900	9,216,300	15,037,300	50,068,700
13	平塚	●	●	●	●	21,834,000	22,915,100	17,605,900	27,644,600	89,999,600
14	小田原	/	/	/	/	/	/	/	/	/
15	伊東温泉	●	●	●	●	6,204,700	6,315,000	4,241,800	6,736,300	23,497,800
16	静岡	●	●	●	●	14,245,500	16,560,200	10,358,600	17,134,800	58,299,100
17	名古屋	●	●	●	●	7,538,300	7,773,000	5,647,200	8,541,700	29,500,200
18	岐阜	●	●	●	●	9,590,300	12,123,800	9,790,400	11,012,800	42,517,300
19	大垣	●	●	●	●	3,276,000	3,690,700	2,223,200	3,491,400	12,681,300
20	豊橋	●	●	●	●	7,185,400	8,065,300	5,528,300	7,962,000	28,741,000
21	富山	/	/	/	/	/	/	/	/	/
22	松阪	●	●	●	●	4,001,400	4,124,600	3,376,200	4,841,000	16,343,200
	川越場外	●	●	●	●	2,221,800	1,894,800	1,215,500	2,001,800	7,333,900
23	四日市	●	●	●	●	6,373,000	6,968,400	4,997,200	7,239,100	25,577,700
24	福井	●	●	●	●	6,008,800	7,530,900	5,267,400	8,115,600	26,922,700
25	奈良	●	●	●	●	3,446,600	3,976,200	3,500,600	5,116,700	16,040,100
26	京都向日町	●	●	●	●	6,245,900	5,974,200	4,915,200	5,861,200	22,996,500
27	和歌山	●	●	●	●	7,087,000	8,111,500	6,649,400	8,306,900	30,154,800
28	岸和田	●	●	●	●	6,669,800	7,022,900	5,566,800	8,590,600	27,850,100
29	玉野	●	●	●	●	3,296,900	3,957,800	2,634,800	3,648,600	13,538,100
	S津山	●	●	●	●	1,141,600	1,984,900	1,794,000	1,440,900	6,361,400
30	広島	●	●	●	●	5,331,900	5,532,100	4,767,100	6,699,100	22,330,200
31	防府	●	●	●	●	1,857,100	2,735,200	1,607,000	2,478,600	8,677,900
	駅前S C	●	●	●	●	2,868,900	2,293,200	2,392,300	3,075,200	10,629,600
32	高松	●	●	●	●	6,096,100	7,760,800	6,102,000	6,810,800	26,769,700
33	小松島	●	●	●	●	1,419,600	2,030,800	1,463,100	1,983,800	6,897,300
	S鴨島	●	●	●	●	1,035,900	1,167,700	800,500	1,231,700	4,235,800
34	高知	●	●	●	●	5,699,700	5,232,400	4,002,900	5,612,300	20,547,300
	S南国	●	●	●	●	3,862,700	3,438,700	3,661,300	4,946,700	15,909,400
35	松山	●	●	●	●	8,059,800	8,113,200	6,907,200	8,616,400	31,696,600
	二番町前売S C	●	●	●	●	1,662,800	1,815,600	1,589,700	2,090,300	7,158,400
36	小倉	●	●	●	●	5,774,000	6,040,900	5,893,200	7,673,700	25,381,800
	S若松	●	●	●	●	422,100	440,800	448,600	655,100	1,966,600
37	久留米	●	●	●	●	5,907,600	6,186,100	5,470,900	7,140,400	24,705,000
	S久留米	●	●	●	●	2,099,900	2,875,900	1,833,300	2,718,200	9,527,300
38	武雄	●	●	●	●	1,993,500	1,985,100	1,567,100	1,834,000	7,379,700
	S武雄	●	●	●	●	930,200	1,111,300	709,500	1,002,700	3,753,700
39	佐世保	●	●	●	●	5,365,200	7,671,600	11,224,400	8,714,700	32,975,900
40	別府	●	●	●	●	8,038,200	10,139,500	7,569,600	8,955,500	34,702,800
	S宇佐	●	●	●	●	3,262,300	3,676,700	2,496,300	3,435,800	12,871,100
41	熊本	●	●	●	●	5,334,500	5,539,700	5,131,100	6,112,400	22,117,700
42	チャリットKEIRIN	○	○	○	○	105,222,800	108,391,300	94,793,000	111,551,300	419,958,400
43	ケイドリ競輪	○	○	○	○	129,257,400	124,406,600	116,028,100	139,773,000	509,465,100
44	オッズパーク	○	○	○	○	160,055,700	168,305,400	161,829,000	200,165,500	690,355,600
45	WinTicket	○	○	○	○	228,926,800	236,228,900	231,507,200	263,937,500	960,600,400

No.	臨時場外名	1	2	3	4	5月14日(土)	5月15日(日)	5月16日(月)	5月17日(火)	合計(円)
46	S石狩	●	●	●	●	592,800	559,100	618,900	525,100	2,295,900
47	S札幌	●	●	●	●	1,847,400	2,078,100	1,487,800	2,226,400	7,639,700
48	S石鳥谷	●	●	●	●	903,100	1,187,900	848,500	1,079,500	4,019,000
49	S秋田	／	／	／	／	／	／	／	／	／
50	S大和	●	●	●	●	1,258,200	1,522,900	1,298,900	1,314,000	5,394,000
51	S宮城	●	●	●	●	1,534,600	2,653,500	1,514,700	1,898,600	7,601,400
52	S男鹿	●	●	●	●	1,585,300	1,767,100	1,385,600	2,008,900	6,746,900
53	S六郷	●	●	●	●	1,075,100	898,400	777,500	1,569,200	4,320,200
54	S会津	●	●	●	●	757,400	909,600	433,600	587,400	2,688,000
55	S福島	●	●	●	●	1,075,600	1,449,100	1,006,100	1,152,900	4,683,700
56	Sあだたら	●	●	●	●	1,618,100	1,787,100	1,397,400	1,826,500	6,629,100
57	Sかしま	●	●	●	●	1,335,100	1,508,200	1,330,900	1,486,100	5,660,300
58	S水戸	●	●	●	●	9,528,300	9,993,100	8,239,200	11,372,400	39,133,000
59	Sしおさい鹿島	●	●	●	●	4,108,300	4,079,900	3,506,400	5,157,300	16,851,900
60	S前橋	●	●	●	●	3,522,600	3,420,800	2,348,200	3,428,500	12,720,100
61	S花園寄居	●	●	●	●	1,525,400	2,038,400	1,903,600	1,757,100	7,224,500
62	L新橋	●	●	●	●	14,365,500	13,513,400	10,250,600	12,520,600	50,650,100
63	S双葉	●	●	●	●	2,918,700	3,012,900	1,635,800	3,056,500	10,623,900
64	S信州ちくま	●	●	●	●	2,070,100	1,430,700	1,139,800	2,043,400	6,684,000
65	S中越	●	●	●	●	899,900	926,600	662,600	1,013,800	3,502,900
66	S新潟	●	●	●	●	2,528,400	2,835,900	2,319,600	3,557,900	11,241,800
67	S市原	●	●	●	●	4,878,800	5,304,800	4,144,900	6,500,700	20,829,200
68	S船橋	●	●	●	●	3,332,100	4,235,800	3,004,600	4,383,200	14,955,700
69	S成田	●	●	●	●	3,446,900	3,656,700	2,823,600	3,506,300	13,433,500
70	S横浜	●	●	●	●	4,427,900	4,770,200	4,692,400	6,881,800	20,772,300
71	S名古屋	●	●	●	●	4,257,500	3,216,700	4,007,700	5,143,800	16,625,700
72	S一宮	●	●	●	●	5,596,300	5,796,400	4,187,500	6,760,600	22,340,800
73	S湖南コスモス	●	●	●	●	1,538,300	1,435,300	1,423,400	1,543,200	5,940,200
74	S大阪	●	●	●	●	6,026,100	7,769,900	6,001,900	7,531,200	27,329,100
75	S阪神	●	●	●	●	674,400	697,900	289,500	1,190,400	2,852,200
76	S姫路	●	●	●	●	939,800	1,001,500	785,400	1,194,100	3,920,800
77	S山陰	●	●	●	●	1,060,500	1,074,300	941,900	1,293,000	4,369,700
78	S笠岡	●	●	●	●	3,052,700	3,077,800	2,653,600	2,663,600	11,447,700
79	S山陽	●	●	●	●	960,600	975,000	909,300	1,110,800	3,955,700
80	S宇部	●	●	●	●	673,600	936,300	491,900	858,100	2,959,900
81	S観音寺	●	●	●	●	3,037,100	3,070,500	2,600,200	3,217,900	11,925,700
82	S徳島	●	●	●	●	4,774,400	2,768,900	3,092,500	5,431,100	16,066,900
83	S安田	●	●	●	●	1,241,900	1,450,500	1,077,700	1,937,600	5,707,700
84	Sこまつ	●	●	●	●	3,425,200	3,467,800	4,750,500	4,295,500	15,939,000
85	S西予	●	●	●	●	5,575,900	5,310,600	2,222,400	8,297,700	21,406,600
86	S北九州	●	●	●	●	2,067,100	1,953,700	1,095,700	1,663,400	6,779,900
87	S中洲	●	●	●	●	835,600	882,600	747,700	762,600	3,228,500
88	S熊本新市街	●	●	●	●	3,481,000	4,197,400	2,822,000	3,077,700	13,578,100
89	S宇土	●	●	●	●	5,494,000	5,614,700	4,493,400	5,571,600	21,173,700
90	S八代	●	●	●	●	1,687,200	1,812,700	1,600,200	2,239,400	7,339,500
91	S玉東	●	●	●	●	1,728,900	1,756,500	1,597,200	2,035,300	7,117,900
92	S天草	●	●	●	●	535,800	588,400	755,300	820,600	2,700,100
93	S宮崎	●	●	●	●	2,540,100	2,645,600	2,317,000	2,745,300	10,248,000
94	S三股	●	●	●	●	1,016,200	1,115,300	1,129,600	1,506,400	4,767,500
95	S門川	●	●	●	●	1,764,600	1,773,300	1,610,800	2,236,000	7,384,700
96	Sみぞべ	●	●	●	●	1,491,400	1,926,600	1,355,400	1,810,100	6,583,500
97	S阿久根	●	●	●	●	1,455,300	1,850,700	1,214,700	1,446,200	5,966,900
98	S鹿児島	●	●	●	●	905,900	1,203,700	833,800	1,329,900	4,273,300
99	Sきもつき	●	●	●	●	1,537,000	1,369,400	1,265,200	1,457,900	5,629,500
100	S薩摩川内	●	●	●	●	618,700	1,054,800	703,000	848,000	3,224,500
	場外小計	／	／	／	／	1,067,636,300	1,115,464,800	978,415,400	1,236,910,300	4,398,426,800
	電話投票	／	／	／	／	246,202,600	246,904,500	217,519,200	295,953,800	1,006,580,100
	重勝式投票	／	／	／	／	1,008,500	1,025,900	1,003,100	1,089,400	4,126,900
	函館本場	／	／	／	／	10,769,900	9,732,400	9,496,600	12,585,300	42,584,200
	S松風	○	○	○	○	1,401,900	1,463,000	1,400,800	1,999,500	6,265,200
	合計(函館+電話+重勝式+場外)	／	／	／	／	1,327,019,200	1,374,590,600	1,207,835,100	1,548,538,300	5,457,983,200

○=単売, ●=併売

※車券売上額には指定重勝式(Dokanto!・K5)売上を含まない

(3) 令和4年度 ミリオンナイトカップ (GⅢナイター) 場別・日別売上一覧

No.	臨時場外名	1	2	3	4	8月4日(木)	8月5日(金)	8月6日(土)	8月7日(日)	合計(円)
1	青森	●	●	●	●	2,408,700	2,541,600	2,783,500	3,012,000	10,745,800
	藤崎場外	●	●	●	●	1,913,600	1,868,600	2,105,900	3,205,200	9,093,300
	前売S C	●	●	●	●	565,100	751,900	809,500	1,161,800	3,288,300
	S六戸	●	●	●	●	762,700	788,400	1,092,700	1,631,100	4,274,900
2	いわき平	●	●	●	●	4,903,100	5,336,600	6,677,400	8,838,000	25,755,100
	郡山場外	●	●	●	●	1,991,300	2,198,000	2,793,600	3,826,800	10,809,700
3	弥彦	●	●	●	●	1,106,900	1,485,200	2,412,200	2,878,700	7,883,000
4	前橋	●	●	●	●	1,202,100	2,368,800	2,907,600	3,315,000	9,793,500
	館林場外	●	●	●	●	2,848,500	3,387,700	4,253,800	6,618,800	17,108,800
	利根西前売S C	●	●	●	●	588,900	718,300	764,200	1,121,600	3,193,000
5	取手	●	●	●	●	1,505,400	1,998,100	2,591,000	4,017,400	10,111,900
6	宇都宮	●	●	●	●	5,033,300	5,496,100	7,451,600	11,054,300	29,035,300
7	大宮	●	●	●	●	2,519,200	2,062,800	3,014,000	4,821,500	12,417,500
8	西武園	●	●	●	●	2,390,100	2,903,800	2,888,300	4,096,000	12,278,200
9	京王閣	●	●	●	●	3,035,900	3,047,800	3,945,600	5,310,700	15,340,000
10	立川	●	●	●	●					
11	松戸	●	●	●	●	4,021,000	5,813,900	5,872,200	7,888,600	23,595,700
12	川崎	●	●	●	●	4,056,500	5,810,200	5,950,600	8,059,200	23,876,500
13	平塚	●	●	●	●	7,059,400	8,455,700	8,806,300	14,542,300	38,863,700
14	小田原	●	●	●	●			1,430,200	1,788,500	3,218,700
15	伊東温泉	●	●	●	●	1,966,400	2,041,200	2,335,600	3,815,100	10,158,300
16	静岡	●	●	●	●	4,685,200	5,164,300	8,096,600	10,734,100	28,680,200
17	名古屋	●	●	●	●	2,377,700	2,990,200	3,726,900	4,301,300	13,396,100
18	岐阜	●	●	●	●					
19	大垣	●	●	●	●	674,900	1,079,500	1,303,100	1,646,800	4,704,300
20	豊橋	●	●	●	●	2,697,900	3,124,600	3,632,700	4,941,200	14,396,400
21	富山	●	●	●	●	1,611,500	2,455,500	3,856,500	5,458,800	13,382,300
22	松阪	●	●	●	●	1,336,200	1,611,900	1,766,200	2,476,200	7,190,500
	川越場外	●	●	●	●	489,700	489,300	700,700	890,500	2,570,200
23	四日市	●	●	●	●	2,466,600	3,435,900	3,561,100	4,554,000	14,017,600
24	福井	●	●	●	●	1,494,100	3,688,500	3,016,700	4,447,300	12,646,600
25	奈良	●	●	●	●	1,306,800	1,517,200	1,618,700	2,323,800	6,766,500
26	京都向日町	●	●	●	●	1,311,600	1,846,600	2,130,000	2,925,500	8,213,700
27	和歌山	●	●	●	●	2,756,800	3,302,500	4,012,400	5,141,500	15,213,200
28	岸和田	●	●	●	●	2,648,200	2,102,100	3,581,700	4,207,800	12,539,800
29	玉野	●	●	●	●	1,271,700	942,300	1,366,600	1,957,600	5,538,200
	S津山	●	●	●	●	760,200	842,100	753,100	1,114,900	3,470,300
30	広島	●	●	●	●	2,556,200	2,635,200		2,606,500	7,797,900
31	防府	●	●	●	●	619,200	99,900	789,100	1,553,600	3,061,800
	駅前S C	●	●	●	●	868,900	906,800	952,500	1,176,800	3,905,000
32	高松	●	●	●	●					
33	小松島	●	●	●	●	517,600	462,800	480,700	1,007,300	2,468,400
	S鴨島	●	●	●	●	431,400	356,500	392,000	503,600	1,683,500
34	高知	●	●	●	●	1,813,100	2,219,000	2,029,700	2,882,800	8,944,600
	S南国	●	●	●	●	1,638,700	2,096,500	1,641,500	1,942,300	7,319,000
35	松山	●	●	●	●	3,604,500	3,734,400	4,878,800	5,119,000	17,336,700
	二番町前売S C	●	●	●	●	433,700	476,800	613,600	755,700	2,279,800
36	小倉	●	●	●	●	2,186,300	2,515,300	2,963,200	3,546,600	11,211,400
	S若松	●	●	●	●	155,300	161,500	261,800	219,700	798,300
37	久留米	●	●	●	●	2,714,600	2,838,100	4,111,800	4,710,700	14,375,200
	S久留米	●	●	●	●	641,600	487,400	751,700	949,200	2,829,900
38	武雄	●	●	●	●	852,400	807,600	1,345,700	1,441,200	4,446,900
	S武雄	●	●	●	●	220,500	203,800	313,000	448,400	1,185,700
39	佐世保	●	●	●	●	2,452,200	2,715,600	2,845,400	3,718,700	11,731,900
40	別府	●	●	●	●	3,174,000	2,941,000	2,778,500	4,458,800	13,352,300
	S宇佐	●	●	●	●	1,168,500	1,248,600	1,317,900	1,887,900	5,622,900
41	熊本	●	●	●	●	1,949,800	2,028,200	2,699,000	3,699,400	10,376,400
42	チャリットKEIRIN	○	○	○	○	72,125,000	66,026,700	70,882,500	99,584,300	308,618,500
43	ケイドリ競輪	○	○	○	○	87,603,000	84,177,100	77,378,000	85,052,100	334,210,200
44	オッズパーク	○	○	○	○	89,998,000	91,648,200	86,313,500	101,486,500	369,446,200
45	WinTicket	○	○	○	○	203,018,500	185,032,600	158,027,500	172,286,000	718,364,600

No.	臨時場外名	1	2	3	4	8月4日(木)	8月5日(金)	8月6日(土)	8月7日(日)	合計(円)
46	S石狩	●	●	●	●	264,400	294,000	648,900	524,400	1,731,700
47	S札幌	●	●	●	●	731,600	1,095,800	884,400	1,101,000	3,812,800
48	S石鳥谷	●	●	●	●	321,300	425,900	935,600	1,016,000	2,698,800
49	S秋田	●	●	●	●	417,700	406,700	366,400	906,700	2,097,500
50	S大和	●	●	●	●	418,600	534,300	924,200	782,100	2,659,200
51	S宮城	●	●	●	●	889,300	1,019,000	1,668,400	2,434,300	6,011,000
52	S男鹿	●	●	●	●	512,900	693,600	862,000	974,600	3,043,100
53	S六郷	●	△	△	△	100,700				100,700
54	S会津	●	●	●	●	110,900	222,700	274,000	466,300	1,073,900
55	S福島	●	●	●	●	482,900	521,500	733,400	1,309,200	3,047,000
56	Sあだたら	●	●	●	●	807,000	1,080,000	1,052,900	1,275,200	4,215,100
57	Sかしま	●	●	●	●	531,400	624,600	795,100	887,800	2,838,900
58	S水戸	●	●	●	●	3,701,100	3,729,700	5,233,400	7,720,500	20,384,700
59	Sしおさい鹿島	●	●	●	●	2,248,600	2,480,200	2,525,400	3,275,900	10,530,100
60	S前橋	●	●	●	●	1,282,300	1,059,200	1,528,300	2,055,500	5,925,300
61	S花園寄居	●	●	●	●	533,300	587,600	919,300	1,599,500	3,639,700
62	L新橋	●	●	●	●	7,512,400	7,241,800	7,688,600	7,298,400	29,741,200
63	S双葉	●	●	●	●	1,037,900	877,200	1,474,400	1,898,900	5,288,400
64	S信州ちくま	●	●	●	●	962,300	662,100	1,442,900	706,900	3,774,200
65	S中越	●	●	●	●	264,900	384,200	586,700	922,800	2,158,600
66	S新潟	●	●	●	●	1,267,600	1,660,700	1,670,700	2,150,600	6,749,600
67	S市原	●	●	●	●	1,494,900	1,835,600	2,330,900	3,289,800	8,951,200
68	S船橋	●	●	●	●	1,562,700	1,969,600	2,225,500	2,221,700	7,979,500
69	S成田	●	●	●	●	1,371,900	1,102,000	1,204,200	2,349,300	6,027,400
70	S横浜	●	●	●	●	2,645,300	2,639,600	3,524,000	2,561,200	11,370,100
71	S名古屋	●	●	●	●	2,371,900	1,759,400	2,692,000	2,445,000	9,268,300
72	S一宮	●	●	●	●	1,878,200	2,491,500	2,687,200	3,970,300	11,027,200
73	S湖南コスモス	●	●	●	●	1,420,700	1,056,200	986,100	830,300	4,293,300
74	S大阪	●	●	●	●	4,389,700	4,335,800	2,273,000	2,969,500	13,968,000
75	S阪神	●	●	●	●	216,500	294,600	240,600	797,300	1,549,000
76	S姫路	●	●	●	●	706,000	1,205,300	354,800	608,800	2,874,900
77	S山陰	●	●	●	●	638,100	607,100	1,353,100	653,900	3,252,200
78	S笠岡	●	●	●	●	1,020,400	1,382,400	1,289,000	1,536,700	5,228,500
79	S山陽	●	●	●	●	488,700	500,200	800,100	968,400	2,757,400
80	S宇部	●	●	●	●	268,800	284,100	723,200	897,200	2,173,300
81	S観音寺	●	●	●	●	1,113,700	1,180,300	2,512,900	1,778,500	6,585,400
82	S徳島	●	●	●	●	1,379,900	1,969,900	3,495,400	3,375,000	10,220,200
83	S安田	●	●	●	●	515,000	318,800	376,100	794,900	2,004,800
84	Sこまつ	●	●	●	●	1,049,800	1,079,500	1,188,700	1,539,500	4,857,500
85	S西予	●	●	●	●	1,087,500	826,800	1,107,400	1,304,900	4,326,600
86	S北九州	●	●	●	●	606,600	720,700	1,076,900	1,101,000	3,505,200
87	S中洲	●	●	●	●	303,800	504,600	403,100	2,704,700	3,916,200
88	S熊本新市街	●	●	●	●	1,484,600	2,699,400	3,245,900	1,343,100	8,773,000
89	S宇土	●	●	●	●	2,693,400	2,531,800	2,839,700	3,110,300	11,175,200
90	S八代	●	●	●	●	1,057,700	881,100	960,900	1,351,900	4,251,600
91	S玉東	●	●	●	●	679,700	731,300	932,200	1,792,300	4,135,500
92	S天草	●	●	●	●	365,000	374,900	348,600	398,600	1,487,100
93	S宮崎	●	●	●	●	1,311,900	1,203,000	1,476,900	1,912,800	5,904,600
94	S三股	●	●	●	●	739,900	1,151,900	1,121,400	652,400	3,665,600
95	S門川	●	●	●	●	884,400	691,000	1,141,900	928,500	3,645,800
96	Sみぞべ	●	●	●	●	564,500	598,000	1,241,700	990,800	3,395,000
97	S阿久根	●	●	●	●	1,033,400	701,500	1,197,200	1,284,200	4,216,300
98	S鹿児島	●	●	●	●	438,200	457,800	734,400	789,000	2,419,400
99	Sきもつき	●	●	●	●	662,900	474,800	998,300	865,300	3,001,300
100	S薩摩川内	●	●	●	●	573,200	510,800	488,000	853,100	2,425,100
	場外小計	△	△	△	△	621,928,200	616,158,900	619,562,500	753,437,800	2,611,087,400
	電話投票	△	△	△	△	135,777,700	134,751,900	141,149,000	162,659,600	574,338,200
	重勝式投票	△	△	△	△	891,800	939,100	988,600	1,018,500	3,838,000
	函館本場	●	●	●	●	3,354,500	3,511,900	5,132,200	6,610,700	18,609,300
	S松風	●	●	●	●	513,600	733,100	673,300	767,600	2,687,600
	合計(函館+電話+重勝式+場外)	△	△	△	△	762,465,800	756,094,900	767,505,600	924,494,200	3,210,560,500

○=単売, ●=併売

※車券売上額は指定重勝式(Dokanto!・K5)売上を含まない

市営函館競輪売上額の推移

(1) 市営函館競輪売上額の推移 (昭和25年開設以来)

年 度	本場入場者数		函館競輪場		函館市内場外車券売場		札幌場外車券売場		電話投票		重勝式投票		臨時場外車券売場		合計		一般会計への繰入金		
	数	(人)	(円)	前年度 対比%	(円)	前年度 対比%	(円)	前年度 対比%	(円)	前年度 対比%	(円)	前年度 対比%	(円)	前年度 対比%	(円)	前年度 対比%	(円)	前年度 対比%	売上 対比%
25	27	83,353	123,485,200		17,365,500									140,850,700		7,000,000	2.14		
26	60	131,564	269,867,500	118.54	56,978,600	228.11								326,846,100	132.05	25,000,000	5.76		
27	60	114,174	309,783,700	14.79	86,186,400	51.26		37,792,400						433,762,500	32.71	28,000,000	5.50		
28	60	115,004	339,298,100	9.53	93,519,700	8.51		76,617,400	102.73					509,435,200	17.45	40,000,000	7.21		
29	66	111,273	344,167,000	1.43	103,049,200	10.19		107,625,200	40.47					554,841,400	8.91	45,000,000	8.29		
30	66	110,610	346,807,400	0.77	105,665,900	2.54		90,106,400	-16.28					542,579,700	-2.21	54,500,000	8.40		
31	72	112,066	405,828,800	17.02	117,456,500	11.16		125,159,300	38.90					648,444,600	19.51	73,000,000	9.65		
32	72	120,684	465,723,600	14.76	126,555,000	7.75		163,837,800	30.90					756,116,400	16.60	68,000,000	8.55		
33	72	116,371	489,085,900	5.02	121,118,200	-4.30		185,458,400	13.20					795,662,500	5.23	78,000,000	9.21		
34	72	116,352	520,279,600	6.38	122,718,700	1.32		204,331,700	10.18					817,123,300	-3.56	79,000,000	9.67		
35	72	110,993	522,367,200	0.40	115,913,400	-5.55		178,842,700	-12.47					1,101,344,600	34.78	123,000,000	11.17		
36	72	102,093	643,366,400	23.16	122,478,000	5.66		335,500,200	87.60					1,201,851,500	9.13	115,000,000	9.57		
37	72	124,035	830,334,900	29.06	98,189,500	-19.83		273,327,100	-18.53					1,337,516,500	11.29	131,000,000	9.79		
38	72	165,386	988,172,500	15.40				379,344,000	38.79					1,752,142,000	31.00	179,000,000	10.22		
39	72	197,135	1,346,491,900	40.53				405,650,100	6.93					2,128,912,100	21.50	240,000,000	11.27		
40	72	215,728	1,685,030,100	25.14				443,882,000	9.42					2,682,041,400	25.98	300,000,000	11.19		
41	72	233,735	1,953,999,100	15.96				728,042,300	64.02					3,084,099,000	14.99	375,000,000	12.16		
42	72	271,837	2,467,540,900	26.28				616,558,100	-15.31					3,846,746,800	24.73	473,000,000	12.30		
43	72	317,157	3,068,328,000	24.35				778,418,800	26.25					4,671,293,300	21.43	563,000,000	12.05		
44	72	346,105	3,651,038,300	18.99				1,020,255,000	31.07					5,581,103,600	19.48	696,000,000	12.47		
45	72	377,197	4,353,081,600	19.23				1,228,022,000	20.36					6,315,381,400	13.16	789,000,000	12.49		
46	72	388,962	4,973,592,000	14.25				1,341,789,400	9.26					8,029,613,800	27.14	916,000,000	11.41		
47	72	429,633	6,510,178,900	30.89				1,519,434,900	13.24					11,000,656,800	37.00	1,520,000,000	13.82		
48	72	459,159	9,076,358,600	39.42				1,924,298,200	26.65					14,358,399,600	30.52	1,700,540,000	11.84		
49	72	529,554	12,069,088,800	32.86				2,299,310,800	19.49					16,051,393,800	11.79	1,845,000,000	11.49		
50	72	535,057	13,872,704,200	15.04				2,178,689,600	-5.25					15,939,135,000	-0.70	1,623,000,000	10.18		
51	72	468,098	13,845,587,700	-0.20				2,093,547,300	-3.91					16,319,403,200	2.39	1,688,000,000	10.34		
52	72	430,130	14,336,121,900	3.54				1,983,281,300	-5.27					17,143,988,100	5.05	1,570,000,000	9.16		
53	72	413,596	15,007,713,900	4.68				2,136,274,200	7.71					17,935,066,500	4.61	1,780,000,000	9.92		
54	72	365,531	15,473,021,500	3.10				2,462,045,000	15.25					16,392,928,300	-8.60	1,450,000,000	8.85		
55	72	315,833	14,091,510,600	-8.93				2,301,417,700	-6.52					15,760,972,300	-3.86	845,000,000	5.36		
56	72	289,431	12,122,490,400	-13.97				3,638,481,900	58.10					14,834,986,500	-5.88	870,000,000	5.86		
57	72	256,343	11,233,423,800	-7.33				3,601,562,700	-1.01					14,122,138,900	-13.40	800,000,000	5.66		
58	72	227,266	10,443,038,000	-7.04				3,679,100,900	2.15					12,229,457,000	-13.40	450,000,000	3.68		
59	72	211,795	9,020,286,700	-13.62				3,209,170,300	-12.77					11,322,849,900	-7.41	235,000,000	2.08		
60	72	185,741	7,665,689,100	-15.02				3,657,160,800	13.96										

年 度	日 数	本場入場者数		函館競輪場		函館市内場外車券売場 (S松風)		札幌場外車券売場		電話投票		重勝式投票		臨時場外車券売場		合 計		一般会計への繰入金	
		(人)	前年度 対比%	(円)	前年度 対比%	(円)	前年度 対比%	(円)	前年度 対比%	(円)	前年度 対比%	(円)	前年度 対比%	(円)	前年度 対比%	(円)	前年度 対比%	(円)	前年度 対比%
61	72	160,126	-13.79	6,710,242,700	-12.46	1,071,872,700	-	3,494,671,500	-4.44							11,276,786,900	-0.41	275,000,000	17.02
62	72	154,336	-3.62	6,581,238,600	-1.92	1,212,776,300	13.15	3,928,398,700	12.41							11,722,413,600	3.95	280,000,000	2.39
63	72	154,626	0.19	7,055,762,600	7.21	1,278,989,600	5.46	4,170,988,300	6.18							12,505,740,500	6.68	280,000,000	2.24
元	72	155,531	0.59	7,722,510,600	9.45	1,425,471,000	11.45	4,616,763,700	10.69							13,764,745,300	10.07	390,000,000	2.83
2	72	163,261	4.97	9,322,347,900	20.72	1,700,511,200	19.29	4,955,989,300	7.35							17,815,306,100	29.43	390,000,000	2.19
3	72	165,542	1.40	8,851,466,000	-5.05	1,867,739,400	9.83	5,008,778,000	1.07							17,636,254,100	-1.01	1,500,000,000	8.51
4	75	155,536	-6.04	8,093,976,500	-8.56	1,710,618,400	-8.41	4,414,539,500	-11.86							30,902,253,700	75.22	1,450,000,000	4.69
(4)	(4)	(25,675)	-	(1,000,889,500)	-	(97,036,200)	-	(231,840,000)	-							(16,796,836,800)	-	-	-
5	75	150,014	-3.55	7,344,649,300	-9.26	1,510,487,300	-11.70	3,681,535,900	-16.60							35,312,709,500	14.27	1,100,000,000	3.12
(4)	(4)	(25,163)	-	(995,643,900)	-	(90,885,000)	-	(271,462,300)	-							(22,586,939,900)	-	-	-
6	72	134,230	-10.52	6,126,088,200	-16.59	1,349,309,100	-10.63	3,235,286,400	-12.12							14,427,560,500	-59.14	300,000,000	2.08
7	72	133,449	-0.58	5,955,200,000	-2.79	1,299,788,000	-3.71	3,024,841,400	-6.50							16,139,024,800	11.86	250,000,000	1.55
8	72	124,776	-6.50	5,150,047,700	-13.52	1,290,226,400	-0.74	2,843,439,100	-6.00							15,446,882,200	-4.29	350,000,000	2.27
9	72	129,822	4.04	4,809,457,500	-6.61	1,165,694,300	-9.65	2,714,606,900	-4.53							15,010,273,400	-2.83	300,000,000	2.00
10	72	120,589	-7.11	4,316,253,300	-10.25	1,129,805,600	-3.08	2,281,125,200	-15.97							15,278,243,900	1.79	230,000,000	1.51
11	72	110,561	-8.32	3,753,361,400	-13.04	985,772,200	-12.75	2,218,731,900	-2.74							16,149,606,000	5.70	200,000,000	1.24
12	72	100,134	-9.43	3,061,307,500	-18.44	945,652,700	-4.07	1,766,086,800	-20.40							15,214,804,400	-5.79	-	0.00
13	72	89,824	-10.30	2,705,775,600	-11.61	858,149,700	-9.25	1,482,719,100	-16.04							31,878,478,800	109.52	-	0.00
(4)	(4)	(14,375)	-	(441,940,300)	-	(60,884,900)	-	(113,358,700)	-							(21,345,063,300)	-	-	-
14	64	79,930	-11.01	2,134,060,100	-21.13	789,048,300	-8.05	1,293,705,700	-12.75							14,937,274,600	-53.14	-	0.00
15	76	90,466	13.18	1,882,780,100	-12.71	669,626,700	-15.13	1,034,134,600	-20.06							13,180,563,000	-11.76	-	0.00
16	70	80,775	-10.71	1,446,479,400	-22.35	498,390,600	-25.57	754,007,500	-27.09							19,009,405,100	44.22	-	0.00
(4)	(4)	(12,100)	-	(280,788,100)	-	(43,735,800)	-	(70,959,100)	-							(13,572,106,200)	-	-	-
17	73	76,906	-14.99	1,129,230,700	-39.38	407,761,900	-39.11	616,640,600	-40.37							14,450,694,600	9.64	-	0.00
18	69	80,075	-0.87	982,105,700	-32.10	296,699,600	-40.47	472,836,100	-37.29							20,157,187,000	6.04	-	0.00
(2)	(2)	(5,795)	-	(101,826,700)	-	(15,425,700)	-	(20,933,200)	-							(3,054,996,800)	-	-	-
19	67	78,068	-2.51	836,619,000	-14.81	246,006,300	-17.09	390,453,400	-17.42							19,034,749,900	-5.57	-	0.00
(4)	(4)	(8,766)	-	(183,861,400)	-	(26,163,300)	-	(40,332,000)	-							(10,793,740,800)	-	-	-
20	58	91,081	16.67	653,807,900	-21.85	200,599,000	-18.46									17,436,416,100	-8.40	-	0.00
21	58	89,783	-1.43	528,634,800	-19.15	151,643,500	-24.40									16,126,482,200	-7.51	-	0.00
22	62	95,463	6.33	531,062,300	0.46	130,868,600	-13.70									21,057,279,300	20.77	-	0.00
(2)	(2)	(7,138)	-	(40,065,500)	-	(7,165,000)	-	(70,959,100)	-							(3,844,879,600)	-	-	-
(2)	(2)	(9,234)	-	(56,718,400)	-	(7,294,100)	-	(7,294,100)	-							(2,715,584,800)	-	-	-
23	58	99,904	4.65	391,088,900	-26.36	92,984,100	-29.02									14,803,063,900	-29.70	-	0.00
24	58	91,435	-8.48	458,540,700	12.13	88,105,200	-5.15									18,090,782,000	22.21	-	0.00
(4)	(4)	(15,997)	-	(199,654,200)	-	(21,471,500)	-									(10,326,036,000)	-	-	-
25	55	63,886	-30.13	294,774,900	-32.78	74,168,200	-15.82									14,515,311,300	-19.76	-	0.00
26	52	58,854	-7.88	267,773,300	-9.16	82,415,200	11.12									15,607,668,500	7.53	-	0.00
27	55	65,993	12.13	333,343,500	24.49	70,736,600	-14.17									19,804,764,200	26.89	-	0.00
(3)	(3)	(11,012)	-	(85,159,300)	-	(9,068,600)	-									(4,070,805,700)	-	-	-

年	本場入場者数		函館競輪場		函館市内場外車券売場		札幌場外車券売場		電話投票		重勝式投票		臨時場外車券売場		合計		一般会計への繰出金	
	度	数	(人)	(円)	前年度 対比%	(S松風) (円)	前年度 対比%	(円)	前年度 対比%	(円)	前年度 対比%	(円)	前年度 対比%	(円)	前年度 対比%	(円)	(円)	売上 対比%
28	49	48,576	-26.39	236,936,500	-28.92	53,585,000	-24.25	5,023,993,700	-14.47	22,415,300	-17.08	10,123,016,200	-25.01	15,459,946,700	-21.94	0.00		
29	49	45,106	-7.14	210,890,300	-10.99	50,605,300	-5.56	4,329,093,700	-13.83	21,644,200	-3.44	9,887,405,800	-2.33	14,499,639,300	-6.21	0.00		
30	44	44,021	-2.41	187,189,700	-11.24	51,436,500	1.64	4,039,350,000	-6.69	30,087,800	39.01	9,471,127,300	-4.21	13,779,191,300	-4.97	70,000,000	0.51	
元	61	37,063	-15.81	163,364,500	-12.73	43,708,400	-15.02	4,577,118,300	13.31	33,139,100	10.14	11,657,590,300	23.09	16,474,920,600	19.56	70,000,000	0.42	
2	40	17,194	-53.61	72,155,800	-55.83	25,410,700	-41.86	3,216,474,000	-29.73	30,314,100	-8.52	8,617,332,500	-26.08	11,961,687,100	-27.39	70,000,000	0.59	
3	61	28,471	65.59	138,563,000	92.03	32,628,400	28.40	5,359,232,700	66.62	55,664,500	83.63	21,232,155,000	146.39	26,818,243,600	124.20	70,000,000	0.26	
4	64	(6,064)	-	(48,488,200)	-	(6,313,000)	-	(1,077,767,600)	-	(4,481,200)	-	(3,801,615,600)	-	(4,938,665,600)	-	-	-	
合計	12,698,308	12,698,308		305,394,581,400		26,178,478,100		4,456,409,300	-16.85	53,066,900	-4.67	23,827,325,500	12.22	28,484,103,100	6.21	200,000,000	0.70	
				103,804,615,500		120,072,717,600		1,293,587,500		345,881,556,900		902,625,537,000		29,549,040,000				

※ 各年度の()内については、当該各年度における特別競輪に係る実績を再掲している。(特別競輪を実施した年度を網掛けしている。)

○特別競輪の開催実績一覧

開催名称	高松宮記念杯(G I)	ふるさとダービー(G II)	ヤマノイヅエ行ハル(G I I N)	全プロ記念競輪
開催年度	H 2 4	H 4, H 5, H 1 3, H 1 6, H 1 9	H 1 8, H 2 2, H 2 7, R 3	H 2 2

※H 2 2年度については、中段が全プロ記念競輪

※札幌場外車券売場は、平成20年度から独立場外となったため、臨時場外車券売場を含む
 ※平成30年9月6日に発生した北海道胆振東部地震により、北海道全域が停電するフラックアウトが発生したため、第9回後節(9/9~11)、第10回(9/21~23)の開催を中止
 ※令和元年10月4日に発生したシズテム博覧会により、第12回前節(10/4~6)の開催中止
 ※令和2年度は、新型コロナウイルス感染症拡大により、全6開催中止(第1回前節(4/19~21, 5/1~3)、第2回前節(4/26~28, 5/24~26)、第3回(5/8~10)、第4回(5/16~19))
 ※令和4年度は、関係者の新型コロナウイルス感染症により、第1回前節(2日目)4/14 ORおよび4/15中止

6 場外車券売場開設以来の売上額等の推移

年度	場数	入場者数		売上額				前年比	前年比	前年比	前年比
		函館本場 (人)	S松風 (人)	札幌場外 (人)	函館本場 売上額(円)	サテライト松風 売上額(円)	札幌場外 売上額(円)				
53	1	12				824,323,700				824,323,700	
54	1	18				1,272,809,900	54.4			1,272,809,900	54.4
55	1	18				1,093,733,200	-14.1			1,093,733,200	-14.1
56	2	21				1,270,668,600	16.2			1,270,668,600	16.2
57	2	21				1,199,802,900	-5.6			1,199,802,900	-5.6
58	2	21		4,207		992,885,800	-17.2		92,536,800	1,085,422,600	-9.5
59	1	18				724,656,400	-27.0			724,656,400	-33.2
60	2	21		6,172		846,592,600	16.8		125,753,700	972,346,300	34.2
61	2	24		39,315	14,546	1,042,645,900	23.2		125,430,400	1,168,076,300	61.9
62	3	23		38,892	13,296	1,093,272,800	4.9		1,011,899,700	2,105,172,500	60.2
63	5	26		51,151	15,013	1,509,339,500	38.1		1,386,929,000	2,896,268,500	36.2
元	5	27		52,316	16,434	2,067,329,500	37.0		1,545,915,200	3,613,244,700	24.9
2	6	38		80,027	22,349	3,038,614,100	47.0		2,743,172,500	5,781,786,600	60.0
3	6	39		80,192	23,892	2,905,970,000	-4.4		2,594,212,500	5,500,182,500	-3.8
4	6	42		86,334	26,362	2,795,386,100	-3.8		2,533,537,500	5,328,923,600	-3.1
5	10	56		107,260	37,638	3,599,310,100	28.8		2,830,595,300	6,429,905,400	20.3
6	10	63		117,675	44,870	4,737,931,300	33.9		2,977,644,000	7,715,575,300	4.8
7	13	75		128,932	54,034	5,974,381,200	6.3		3,299,043,900	9,273,625,100	10.0
8	16	85		139,104	64,137	4,127,030,800	3.8		3,435,188,000	7,562,218,800	5.6
9	16	86		140,141	64,108	4,036,981,900	-2.2		3,286,707,200	7,323,689,100	-3.4
10	15	86		127,850	60,891	3,468,448,500	-14.1		2,921,758,600	6,390,207,100	-12.9
11	15	91		119,162	62,889	3,396,564,800	-2.1		2,939,069,700	6,335,634,500	-1.4
12	16	104		129,855	70,659	3,390,366,600	-0.5		2,546,506,500	5,936,873,100	-3.7
13	20	106		115,563	66,842	2,476,358,300	-26.7		2,359,561,100	4,835,919,400	-12.5
14	36	142		146,310	73,010	2,948,548,900	19.1		2,588,430,300	5,536,979,200	9.0
15	49	187		163,697	69,237	3,147,168,900	6.7		2,720,641,000	5,867,810,000	3.2
16	52	211		192,117	87,828	3,225,710,000	2.5		2,246,370,100	5,472,080,100	-5.1
17	59	249		220,233	100,820	3,360,661,900	4.2		2,420,862,400	5,781,524,300	5.2
18	64	250		236,717	107,602	3,202,247,800	-4.7		2,136,409,600	5,338,657,400	-7.5
19	65	263		239,989	116,759	3,009,469,100	-6.0		2,133,203,100	5,142,672,200	-3.4
20	59	254		244,032	104,922	2,559,273,500	-15.0		1,267,084,400	3,826,357,900	-41.9
21	63	238		224,972	95,897	2,170,257,300	-15.2		1,065,312,400	3,235,569,700	-15.4
22	56	170		203,051	82,788	1,560,629,600	-28.1		798,809,300	2,359,438,900	-27.1
23	71	207		193,438	67,567	1,628,222,100	4.3		828,708,800	2,456,930,900	4.1
24	73	219		176,133	68,523	1,438,780,600	-11.6		770,412,500	2,209,193,100	-10.1
25	74	229		190,293	74,526	1,363,476,900	-5.2		814,396,800	2,177,873,700	-1.4
26	80	231		157,958	62,380	1,329,957,700	-2.5		883,440,200	2,213,397,900	1.6
27	72	217		134,742	57,972	1,202,586,800	-9.6		675,184,500	1,877,771,300	-15.2
28	107	256		146,834	68,159	1,381,547,000	14.9		692,360,900	2,073,907,900	10.4
29	105	252		160,007	78,923	1,167,230,100	-15.5		728,781,400	1,896,011,500	-8.6
30	103	252		160,498	68,356	1,087,563,900	-6.8		689,760,100	1,777,324,000	-6.3
元	103	244		135,550	59,815	942,429,700	-13.3		590,824,600	1,533,254,300	-13.7
2	139	211		88,435	58,941	737,904,600	-21.7		478,561,600	1,216,466,200	-20.7
3	274	250		126,671	68,656	859,268,500	16.4		571,476,600	1,430,745,100	17.6
4	264	246		104,548	67,117	767,571,100	-10.7		477,003,900	1,244,575,000	-13.0
計	1880	5,653		5,443,840	2,230,641	93,198,339,400		39,396,853,300	53,001,378,100	185,596,570,800	

※いわき平競輪は昭和53年度から、特別競輪は昭和56年度から実施。15年度は、札幌単独開催が18日あったため、札幌場外のみ開催日数が152日となる。

※札幌場外車券売場は、平成20年度から独立場外となる。

※松風場外車券売場は、平成21年度から名称変更。

7 函館競輪収益金の使途状況

令和4年度一般会計繰出金 200,000千円

令和4年度までの使途状況 29,549,040千円

(使途内訳)

(億円)

1 2 3 4 5 6 7 8 9 10 11 12 13 14 15 16 17 18 19 20

区 分	金 額
文教施設	11,558,045千円
公営住宅	1,843,308千円
社会福祉施設	1,074,839千円
農林・水産施設	762,312千円
環境衛生施設	1,008,865千円
都市計画	839,439千円
道路・橋梁	1,195,200千円
下水道	649,059千円
災害復旧及河川改修	233,270千円
港湾施設	1,313,977千円
保健衛生施設	54,288千円
公営企業	1,015,152千円
その他	8,001,286千円

8 競輪の運営

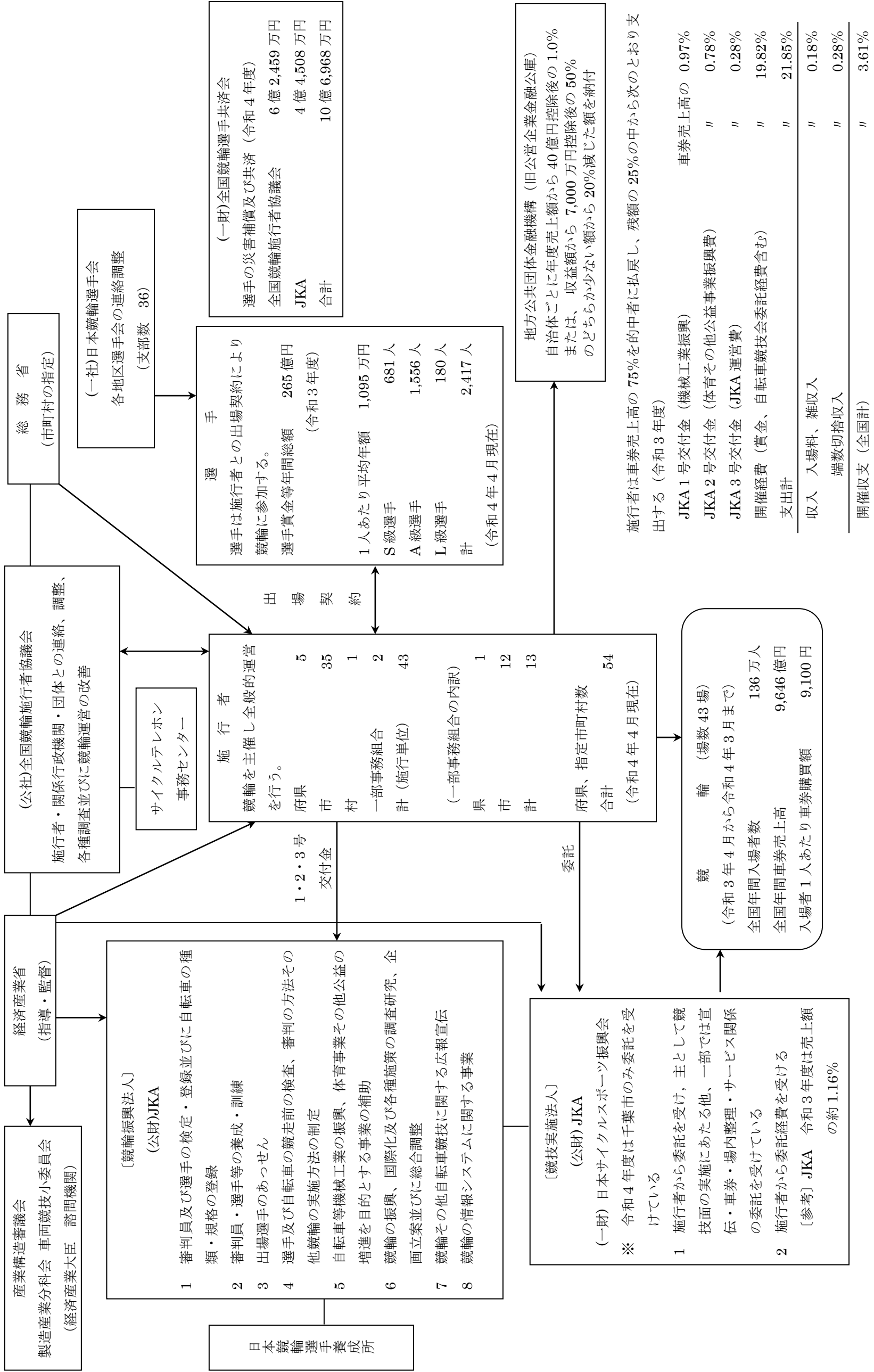

9 競輪収益金の使途状況【社会還元事業】昭和23年度～令和3年度

() 内は令和3年度分
【 】内は令和3年度函館市分

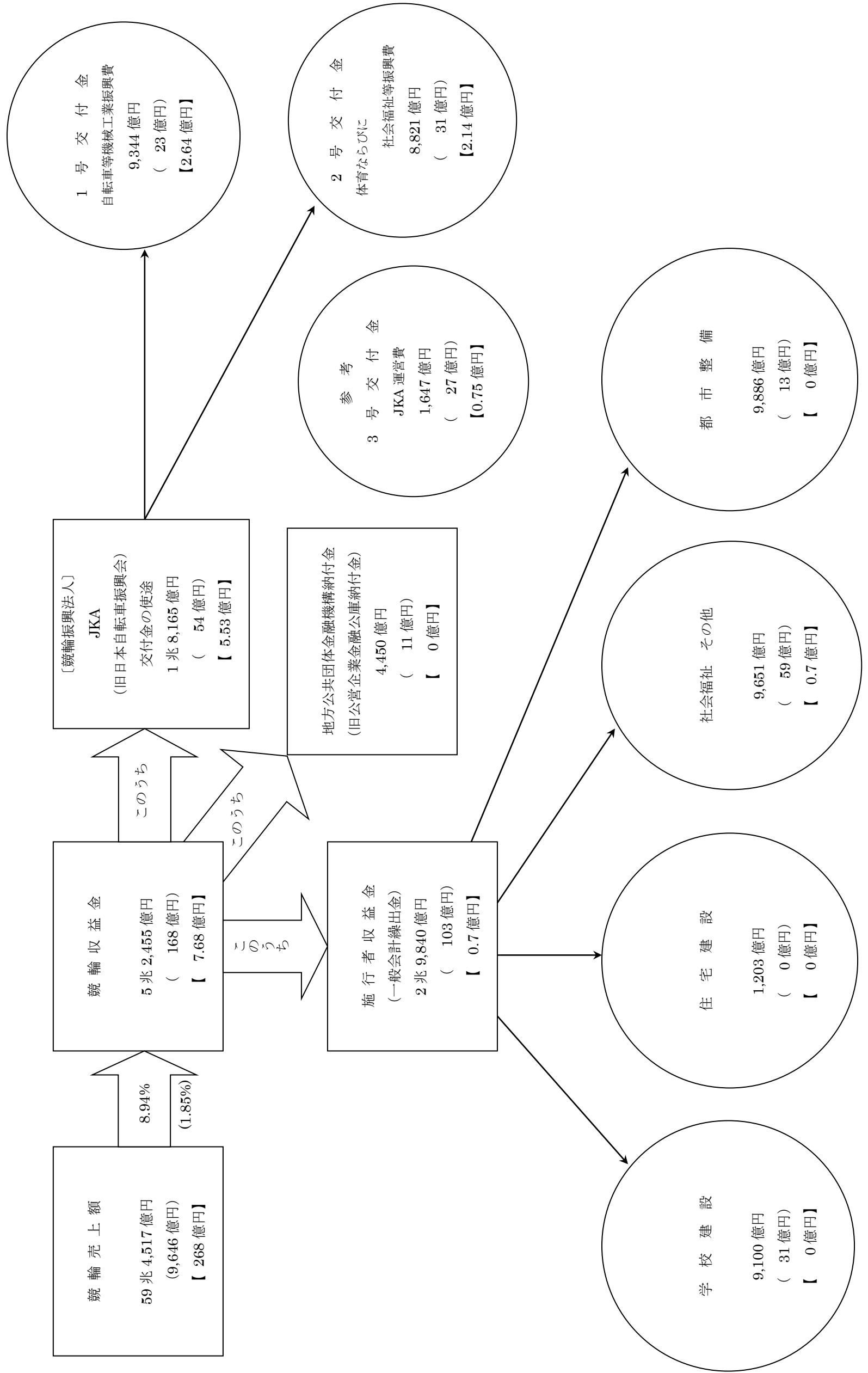

10 競輪振興法人に対する交付金（1号、2号）の使途状況 昭和23年度～令和3年度

昭和23年自転車競技法が施行され、競輪の車券売上額の一定率を国庫納付金として国に納付し、この枠内で自転車業界に還元してきたが、昭和29年、国の財政規模の適正化をはかることを目的として国庫納付金制度は廃止され、これに代わり、新たに納入金制度（昭和29～32年）が設けられた。その後、昭和32年法律の一部が改正され、従来の自転車産業のほか、新たに機械産業の振興を加えるとともに日本自転車振興会が設立され、その業務を継承し競輪施行者から競輪売上上の一定率による交付金を受け補助事業を行っている。

更に、昭和37年法律の一部が改正され、体育事業その他公益の増進を目的とする事業の振興が加えられた。平成19年6月の法改正に基づき、日本自転車振興会は平成19年10月に財団法人化し、競輪振興法人として業務を開始。平成20年4月に（財）日本小型自動車振興会（オートレース事業）と合併し、（財）JKAに名称変更した。平成25年4月には公益財団法人の認定を受け、（公財）JKAとなった。

生産技術の向上及び機械工業の合理化	7,360 億円
国際交流の推進	1,768 億円
自転車産業・先端技術開発企業等への貸付	119 億円
その他	97 億円

1号交付金

自転車等機械工業振興費 9,344 億円

（1号）

自転車等機械工業振興補助事業については、国際競争が激化する中で、わが国経済の円滑な発展、向上に資するために、先端的な技術開発の推進、IT社会への対応の促進、知的財産権の保護・事業化の推進、地域経済の活性化、技術開発支援や創業等中小企業の振興、3R等循環経済社会の構築、国際経済ネットワークの構築、貿易投資の高度化・円滑化の推進等について補助事業を行っており、わが国経済の発展に重要な役割を果たしている。

（2号）

公益事業振興補助事業については、わが国の公益の増進に資するため、体育の振興、社会福祉の増進、医療及び公衆衛生の向上、文教、環境その他の公益の増進、非常災害の復旧及び援護、地域振興の各事業を補助対象とし、近年は社会性を持った子供たちの育成事業、未成年者・女性等弱者擁護事業、疾病の早期発見、交通安全の対策、心のケア、まちづくり、まち興し等の公益の増進に資する事業を通じ、有効適切に役立てられている。

体育、環境等公益の増進	4,811 億円
社会福祉の推進	3,753 億円
非常災害の復旧及び援護	217 億円
地域振興等	40 億円

2号交付金

体育ならびに社会福祉等振興費 8,821 億円

令和3年度まで
総額
1兆8,165億円

資料編

1 函館競輪の記録

(1) 主な記録

	記録	開催年月日	備考	次の記録	開催年月日	備考
年度最高売上	35,312,709,500円		平成5年度	31,878,478,800円		平成13年度
1 開催最高売上	24,432,490,800円	平成5年 6/20(日)21(月)22(火) 7/3(土)4(日)5(月)6(火)	平成5年度第5回 前節 函館記念競輪 後節 ふるさとダービー	21,345,063,300円	平成13年 6/28(木)29(金)30(土) 7/1(日)	平成13年度第6回 ふるさとダービー
1 節最高売上	22,586,939,900円	平成5年 7/3(土)4(日)5(月)6(火)	平成5年度第5回後節 ふるさとダービー	21,345,063,300円	平成13年 6/28(木)29(金)30(土) 7/1(日)	平成13年度第6回 ふるさとダービー
1 日最高売上	7,942,714,100円	平成5年7月6日(火)	平成5年度第5回後節4日目	7,911,666,300円	平成13年7月1日(日)	平成13年度 第6回4日目
1 レース最高売上	3,065,933,600円	平成5年7月6日(火)	平成5年度 第5回後節4日目11レース	2,569,870,900円	平成13年7月1日(日)	平成13年度 第6回4日目11レース
年度最高入場者	535,057人		昭和50年度	529,544人		昭和49年度
1 開催最高入場者	50,891人	昭和51年 4/10(土)11(日)12(月) 4/16(金)17(土)18(日)	昭和51年度第1回	49,762人	昭和50年 10/25(土)26(日)27(月) 11/1(土)2(日)3(月)	昭和50年度第12回
1 節最高入場者	27,564人	昭和51年 4/10(土)11(日)12(月)	昭和51年度第1回前節	26,374人	昭和53年 11/3(金)4(土)5(日)	昭和53年度 第12回後節
1 日最高入場者	14,173人	昭和53年11月5日(日)	昭和53年度第12回6日目	13,388人	昭和50年11月3日(金)	昭和50年度 第12回6日目

(2) サテライト松風の主な記録

	記 録	開催年月日	備 考	次の記録	開催年月日	備 考
年度最高売上	1,867,739,400円		平成3年度	1,700,511,200円		平成2年度
1 開催最高売上	176,443,400円	平成3年 8/14(水)15(木)16(金) 8/25(月)26(火)27(水)	平成3年度第8回	174,900,500円	平成3年 4/29(月)30(火)5/1(水) 5/5(日)6(月)7(火)	平成3年度第2回
1 節最高売上	97,414,800円	平成3年 8/14(水)15(木)16(金)	平成3年度第8回前節	89,486,500円	平成3年 7/14(日)15(月)16(火)	平成3年度 第6回前節
1 日最高売上	40,786,300円	平成3年10月29日(火)	平成3年度第12回6日目	39,407,900円	平成3年7月2日(火)	平成3年度 第5回6日目
1 レース最高売上	14,317,500円	平成4年9月1日(火)	平成4年度 第9回4日目 10レース	14,136,100円	平成3年10月26日(火)	平成3年度 第12回6日目 10レース

※平成21年4月1日より「松風町サービセンタ-」を「サテライト松風」に名称変更

(3) 札幌場外車券売場の主な記録

	記 録	開催年月日	備 考	次の記録	開催年月日	備 考
年度最高売上	5,008,778,000円		平成3年度	4,955,989,300円		平成2年度
1 開催最高売上	503,924,400円	平成3年 8/14(水)15(木)16(金) 8/25(月)26(火)27(水)	平成3年度第8回	488,109,300円	平成元年 6/18(日)19(月)20(火) 6/25(日)26(月)27(火)	平成元年度第5回記念
1 節最高売上	303,271,200円	平成3年 8/14(水)15(木)16(金)	平成3年度第8回前節	271,462,300円	平成5年 7/3(土)4(日)5(月)	平成5年度 第5回後節
1 日最高売上	117,701,800円	平成3年10月29日(火)	平成3年度第12回6日目	116,527,700円	平成2年10月23日(火)	平成2年度 第12回6日目
1 レース最高売上	37,872,100円	平成5年7月6日(火)	平成5年度 第5回後節4日目 11レース	32,799,400円	平成3年10月29日(火)	平成3年度 第12回6日目 10レース

※平成20年度より独立場外「サテライト札幌」となったため、平成19年度までの記録

(4) 令和4年度の主な記録

	本 場		サテライト松風		電 話 投 票		重 勝 式 投 票 (K3)	
	本	場	サテライト松風	電 話 投 票	重 勝 式 投 票 (K3)	電 話 投 票	重 勝 式 投 票 (K3)	
1 開催最高売上	42,584,200 円	第3回 5/14(土)15(日) 16(月)17(火)	6,265,200 円	第3回 5/14(土)15(日) 16(月)17(火)	1,006,580,100 円	第3回 5/14(土)15(日) 16(月)17(火)	6,904,600 円	第8回 前節 後節 7/16(土)17(日) 18(祝月) 8/15(月)16(火) 17(水)
1 節最高売上	42,584,200 円	第3回 5/14(土)15(日) 16(月)17(火)	6,265,200 円	第3回 5/14(土)15(日) 16(月)17(火)	1,006,580,100 円	第3回 5/14(土)15(日) 16(月)17(火)	3,838,000 円	第9回 8/4(木)5(金) 6(土)7(日)
1 日最高売上	12,585,300 円	第3回4日目 5/17(火)	1,999,500 円	第3回4日目 5/17(火)	295,953,800 円	第3回4日目 5/17(火)	1,377,300 円	第11回 後節 3日目 9/23(祝金)
1 レース最高売上	4,453,000 円	第3回4日目 5/17(火) 第12レース	788,800 円	第3回4日目 5/17(火) 第12レース	129,541,300 円	第3回4日目 5/17(火) 第12レース		
1 開催最高入場者	6,964 人	第3回 5/14(土)15(日) 16(月)17(火)	1,485 人	第2回 前節 後節 4/19(火)20(水) 21(木) 4/25(月)26(火) 27(水)	(備考) 1開催1節・・・ 5開催 5節 1開催2節・・・ 8開催 16節			
1 節最高入場者	6,964 人	第3回 5/14(土)15(日) 16(月)17(火)	1,095 人	第9回 8/4(木)5(金) 6(土)7(日)				
1 日最高入場者	2,456 人	第3回1日目 5/14(土)	328 人	第9回1日目 8/4(木)				

(5) 車番二連勝単式払戻金の記録（平成9年度～令和4年度）

順位	払戻金額	月日	開催日	レース	連勝番号	人気
1	687,450円	平成15年5月23日	3回 1日目	2	6-5	71
2	563,100円	平成16年9月18日	9回後節1日目	1	6-2	58
3	446,100円	平成23年5月27日	3回後節2日目	3	5-8	65
4	217,720円	平成9年8月12日	8回前節3日目	5	8-1	70
5	166,170円	平成14年7月13日	4回 1日目	2	6-5	68
6	156,900円	平成24年10月3日	11回前節3日目	5	6-5	70
7	156,630円	平成28年7月23日	6回 1日目	9	6-3	62
8	152,760円	平成30年8月26日	8回後節2日目	9	6-4	80
9	148,310円	平成9年11月4日	12回前節3日目	7	4-7	72
10	148,310円	平成24年4月21日	1回前節2日目	12	8-4	70

(6) 車番三連勝単式払戻金の記録（平成14年度～令和4年度）

順位	払戻金額	月日	開催日	レース	連勝番号	人気
1	1,908,520円	平成16年10月26日	12回前節3日目	7	5-8-9	486
2	1,788,750円	平成14年9月3日	8回前節3日目	5	9-6-5	497
3	1,430,100円	平成14年8月12日	6回後節3日目	3	4-2-5	499
4	1,321,270円	平成14年10月29日	11回前節4日目	4	9-4-5	449
5	1,203,610円	平成24年4月21日	1回前節2日目	12	8-4-9	452
6	1,193,610円	平成19年9月18日	10回前節1日目	6	7-6-9	481
7	1,166,210円	平成14年7月23日	5回前節3日目	7	4-8-7	454
8	1,152,000円	平成30年8月26日	8回後節2日目	9	6-4-1	476
9	1,103,700円	平成20年9月17日	10回 2日目	4	7-3-8	351
10	1,059,600円	平成21年7月1日	5回 3日目	1	3-6-4	380

(7) 令和4年度車番二連勝単式払戻金ベスト5

順位	払戻金額	月日	開催日	レース	連勝番号	人気
1	47,690円	令和4年8月7日	9回 4日目	10	4-7	72
2	46,480円	令和4年9月22日	11回後節2日目	8	7-4	41
3	37,900円	令和4年8月16日	8回後節2日目	7	3-5	39
4	36,360円	令和4年7月16日	8回前節1日目	3	7-2	32
5	35,970円	令和4年8月25日	10回前節1日目	4	7-4	42

(8) 令和4年度車番三連勝単式払戻金ベスト5

順位	払戻金額	月日	開催日	レース	連勝番号	人気
1	349,460円	令和4年8月7日	9回 4日目	10	4-7-6	478
2	234,330円	令和4年8月5日	9回 2日目	12	1-3-8	262
3	213,020円	令和4年7月12日	7回後節2日目	1	3-1-4	182
4	204,710円	令和4年4月14日	1回前節2日目	2	6-1-3	172
5	196,040円	令和4年7月11日	7回後節1日目	7	4-1-6	84

(9) -1 函館競輪開設72周年記念成績表

S級初日特選競走 5月14日(土) (先固 2,025m)				五稜郭杯争奪戦 5月17日(火) (先固 2,025m)			
区分	氏名	級班	登録地	区分	氏名	級班	登録地
着順	氏名	級班	登録地	着順	氏名	級班	登録地
1	守澤 太志	SS	秋田	1	瓜生 崇智	S1	熊本
2	佐藤 慎太郎	SS	福島	2	郡司 浩平	SS	神奈川
3	郡司 浩平	SS	神奈川	3	清水 裕友	SS	山口
4	山崎 芳仁	S1	福島	4	稲川 翔	S1	大阪
5	稲川 翔	S1	大阪	5	守澤 太志	SS	秋田
6	清水 裕友	SS	山口	6	佐藤 慎太郎	SS	福島
7	井上 昌己	S1	長崎	7	山本 伸一	S1	奈良
8	小松崎 大地	S1	福島	8	小松崎 大地	S1	福島
9	菊池 圭尚	S1	北海道	9	佐々木 豪	S1	愛媛
賞				金			
1着	327,000円			1着	4,380,000円		
2着	270,000円			2着	2,852,000円		
3着	225,000円			3着	1,899,000円		
連勝番号				配当金			
2枠複	2=6	1,710円		2枠複	3=6	480円	
2枠単	6-2	3,140円		2枠単	6-3	1,880円	
2車複	2=9	1,680円		2車複	3=8	3,110円	
2車単	9-2	2,350円		2車単	8-3	7,160円	
3連複	1=2=9	850円		3連複	2=3=8	940円	
3連単	9-2-1	8,010円		3連単	8-3-2	16,340円	
ワイド	2=9	280円		ワイド	3=8	600円	
	1=9	170円			2=8	360円	
	1=2	310円			2=3	220円	
当日入場者数				当日車券売上額			
2,456人				1,463人			
1,327,019,200円				1,548,538,300円			

※当日車券売上額は指定重勝式(Dokanto!・K5)売上を含まない

(9) - 2 ミリオンナイトカップ成績表

S級初日特選競走 8月4日(木) (先固 2, 025m)				ミリオンナイトカップ 8月7日(日) (先固 2, 025m)			
区分	氏名	級班	登録地	区分	氏名	級班	登録地
着順	氏名	級班	登録地	着順	氏名	級班	登録地
1	松川 高大	S1	熊本	1	坂本 貴史	S1	青森
2	北村 信明	S1	徳島	2	佐藤 友和	S1	岩手
3	松本 秀之介	S1	熊本	3	新山 将史	S1	青森
4	福田 知也	S1	神奈川	4	山田 敦也	S2	北海道
5	鷺田 佳史	S1	福井	5	岡田 征陽	S2	東京
6	新山 将史	S1	青森	6	川口 公太郎	S1	岐阜
7	佐藤 友和	S1	岩手	7	嵯峨 昇喜郎	S2	青森
8	川口 公太郎	S1	岐阜	8	坂本 亮馬	S1	福岡
9	菅田 壱道	S1	宮城	9	松川 高大	S1	熊本
賞				金			
1 着	327,000 円			1 着	3,830,000 円		
2 着	270,000 円			2 着	2,444,000 円		
3 着	225,000 円			3 着	1,619,000 円		
連勝番号				配当金			
2 枠複	3=4		670円	2 枠複	4=5		900円
2 枠単	3-4		730円	2 枠単	5-4	1,	350円
2 車複	3=4		510円	2 車複	5=7	1,	450円
2 車単	3-4		780円	2 車単	7-5	1,	530円
3 連複	3=4=8	1,	300円	3 連複	1=5=7		240円
3 連単	3-4-8	4,	910円	3 連単	7-5-1	2,	570円
ワイド	3=4		370円	ワイド	5=7		210円
	3=8		470円		1=7		130円
	4=8	1,	500円		1=5		220円
当日入場者数				当日入場者数			
770 人				1,870 人			
当日車券売上額				当日車券売上額			
762,465,800 円				924,494,200 円			

※当日車券売上額は指定重勝式(Dokanto!・K5)売上を含まない

(9) - 2 ミリオンナイトカップ成績表

区分	ミリオンナイトクイーン 8月7日(日) (I固 1,625m)							
着順	氏名	級班	登録地					
1	山口 伊吹	L1	長崎					
2	田中 まい	L1	千葉					
3	太田 美穂	L1	三重					
4	荒牧 聖未	L1	栃木					
5	中野 咲	L1	愛知					
6	細田 愛未	L1	埼玉					
7	蛸原 杏奈	L1	北海道					
賞				金				
1 着	486,000 円							
2 着	244,000 円							
3 着	154,000 円							
連勝番号				配当金				
2 枠複	未発売		円					
2 枠単	未発売		円					
2 車複	1=4	7,300円						
2 車単	1-4	14,250円						
3 連複	1=4=6	4,330円						
3 連単	1-4-6	58,500円						
ワイド	1=4	1,610円						
	1=6	310円						
	4=6	640円						
当日入場者数								
1,870 人								
当日車券売上額								
924,494,200 円								

※当日車券売上額は指定重勝式(Dokanto!・K5)売上を含まない

(10) 函館競輪開設記念決勝レース記録一覧表

年度	周年	節	順位	氏名	賞金(千円)	連勝番号	払戻金	当日入場者数	当日車券売上額
58	33	前節	1	中野浩一	3,605	6—1	340円	5,937人	310,162,700円
			2	藤巻昇	2,213				
			3	堂田将治	1,352				
		後節	1	大橋秀人	3,605	1—3	3,190円	4,184人	318,239,800円
			2	佐藤彰一	2,213				
			3	桑木和夫	1,352				
59	34	前節	1	尾崎雅彦	3,605	2—5	5,560円	8,200人	256,959,100円
			2	伊藤豊明	2,213				
			3	藤巻昇	1,352				
		後節	1	菅田順和	3,605	5—3	540円	6,811人	280,753,600円
			2	佐藤彰一	2,213				
			3	今村保徳	1,352				
60	35	前節	1	滝沢正光	3,200	5—2	370円	7,259人	253,240,900円
			2	山田英伸	2,060				
			3	俵信之	1,350				
		後節	1	吉井秀仁	3,200	5—1	2,590円	2,492人	225,973,700円
			2	高村敦	2,060				
			3	高下堅至	1,350				
61	36	前節	1	藤巻昇	2,560	6—1	430円	5,787人	223,890,400円
			2	俵信之	1,635				
			3	久保千代志	1,020				
		後節	1	大橋秀人	2,560	2—1	1,160円	4,075人	232,569,600円
			2	尾崎雅彦	1,635				
			3	前田義秋	1,020				
62	37	前節	1	中野浩一	2,560	2—3	1,520円	3,178人	280,580,400円
			2	坂本勉	1,635				
			3	本田晴美	1,020				
		後節	1	内田浩司	2,560	4—1	6,340円	3,157人	264,455,300円
			2	井上茂徳	1,635				
			3	三宅勝彦	1,020				
63	38	前節	1	俵信之	2,560	1—6	1,330円	3,134人	262,510,000円
			2	滝沢正光	1,635				
			3	大橋秀人	1,020				
		後節	1	佐藤嘉修	2,560	5—6	14,470円	3,097人	293,504,900円
			2	堂田将治	1,635				
			3	大和孝義	1,020				
元	39	前節	1	坂本勉	3,200	4—3	340円	2,760人	271,161,300円
			2	藤巻昇	2,060				
			3	尾崎雅彦	1,350				
		後節	1	波潟和男	3,200	1—3	2,000円	3,230人	325,428,200円
			2	中野浩一	2,060				
			3	豊田知之	1,350				
2	40	前節	1	滝沢正光	3,200	2—6	840円	2,962人	664,044,400円
			2	松本整	2,120				
			3	本田晴美	1,390				
		後節	1	小川巧	3,200	3—4	1,600円	3,375人	775,046,900円
			2	山口健治	2,120				
			3	坂本勉	1,390				
3	41	前節	1	俵信之	3,250	2—4	1,040円	2,917人	706,884,800円
			2	神山雄一郎	2,170				
			3	渡辺一貴	1,450				
		後節	1	荻原善一	3,250	6—4	11,370円	2,919人	682,154,000円
			2	尾崎雅彦	2,170				
			3	坂巻正巳	1,450				

※平成8年度までの連勝番号欄は2枠単

年度	周年	節	順位	氏名	賞金(千円)	連勝番号		払戻金	当日 入場者数	当日車券売上額
4	42	ふるさと	1	鈴木 誠	7,500	2	— 3	950 円	4,575 人	6,126,915,500 円
			2	高木 隆弘	4,100					
			3	有坂 直樹	2,840					
		後節	1	内林 久徳	3,350	6	— 5	2,610 円	2,559 人	644,873,200 円
			2	堂田 将治	2,290					
			3	藤巻 昇	1,510					
5	43	前節	1	斉藤 正剛	3,750	2	— 6	2,480 円	2,239 人	891,296,200 円
			2	諸田 勝仁	2,500					
			3	古原 勝己	1,690					
		ふるさと	1	神山 雄一郎	10,000	5	— 3	7,440 円	4,651 人	7,942,714,100 円
			2	鈴木 誠	5,000					
			3	吉岡 稔真	3,100					
6	44	前節	1	佐々木 龍也	3,750	5	— 4	3,730 円	2,216 人	868,228,800 円
			2	尾崎 雅彦	2,500					
			3	梶 應弘樹	1,690					
		後節	1	松島 伸安	3,750	4	— 1	2,700 円	2,344 人	905,254,100 円
			2	斉藤 正剛	2,500					
			3	小橋 正義	1,690					
7	45	前節	1	小橋 正義	3,500	5	— 1	11,130 円	2,559 人	845,191,100 円
			2	山口 健治	2,340					
			3	細川 洋	1,560					
		後節	1	佐々木 龍也	3,500	6	— 5	1,490 円	2,448 人	922,317,400 円
			2	海野 晃	2,340					
			3	滝澤 正光	1,560					
8	46	前節	1	北野 裕宣	3,500	6	— 4	2,060 円	2,371 人	790,822,700 円
			2	鈴木 栄司	2,340					
			3	東出 剛	1,560					
		後節	1	斉藤 正剛	3,500	5	— 2	1,970 円	2,522 人	1,041,125,700 円
			2	有坂 直樹	2,340					
			3	吉岡 稔真	1,560					
9	47	前節	1	金古 将人	3,500	2	— 5	1,550 円	2,478 人	843,875,300 円
			2	俵 信之	2,340	2	— 7	1,550 円		
			3	十河 哲治	1,560					
		後節	1	神山 雄一郎	3,500	1	— 5	720 円	2,709 人	1,084,921,800 円
			2	児玉 広志	2,340	1	— 7	710 円		
			3	東出 剛	1,560					
10	48	前節	1	出口 真浩	2,920	5	— 6	320 円	2,527 人	774,208,200 円
			1	俵 信之	2,920	6	— 5	470 円		
			3	川越 義朗	1,560	7	— 9	940 円		
		後節	1	笹川 竜治	3,500	9	— 7	930 円	2,356 人	1,021,079,400 円
			2	吉岡 稔真	2,340	6	— 1	440 円		
			3	新藤 敦	1,560	9	— 1	5,830 円		
11	49	前節	1	鈴木 誠	3,500	2	— 4	700 円	2,451 人	843,203,600 円
			2	金古 将人	2,340	2	— 5	2,560 円		
			3	俵 信之	1,560					
		後節	1	東出 剛	3,500	1	— 3	360 円	2,736 人	1,210,510,800 円
			2	岡部 芳幸	2,340	1	— 3	680 円		
			3	郡山 久二	1,560					
12	50	前節	1	山口 幸二	3,500	1	— 5	1,380 円	1,937 人	1,028,281,700 円
			2	大河原 和彦	2,340	1	— 6	14,290 円		
			3	金古 将人	1,560					
		後節	1	市田 佳寿浩	3,500	4	— 6	1,290 円	2,736 人	728,649,000 円
			2	梶 鷹弘樹	2,340	4	— 9	3,210 円		
			3	井上 貴照	1,560					

※平成8年度までの連勝番号欄は2枠単

※平成9年度からの連勝番号欄上段は2枠単、中段は2車単

年度	周年	節	順位	氏名	賞金(千円)	連勝番号			払戻金	当日入場者数	当日車券売上額
13	51	ふるさと	1	伏見 俊昭	11,850	2	—	3	1,820 円	5,556 人	7,911,666,300 円
			1	渡邊 晴智	11,850	2	—	3	1,300 円		
			3	松本 整	4,500	3	—	2	3,430 円		
14	52	節	1	小野 俊之	3,450	3	—	5	580 円	2,798 人	2,246,961,500 円
			2	小橋 正義	2,220	3	—	7	980 円		
			3	伏見 俊昭	1,473	3	7	5	3,080 円		
15	53	節	1	伏見 俊昭	3,100	1	—	5	720 円	2,104 人	2,340,660,100 円
			2	佐藤 慎太郎	1,960	1	—	7	1,200 円		
			3	斉藤 正剛	1,300	1	7	8	2,440 円		
16	54	ふるさと	1	齋藤 登志信	14,000	2	—	3	1,560 円	2,838 人	4,181,276,400 円
			2	渡邊 晴智	7,000	2	—	3	1,770 円		
			3	小橋 正義	4,500	2	3	5	8,180 円		
17	55	節	1	荒井 崇博	4,100	1	—	5	1,370 円	2,269 人	2,599,325,300 円
			2	佐藤 慎太郎	2,730	7	—	1	2,980 円		
			3	中塚 記生	1,820	7	1	8	13,700 円		
18	56	節	1	手島 慶介	4,100	4	—	5	510 円	2,263 人	2,628,332,000 円
			2	藤井 孝則	2,730	5	—	6	47,360 円		
			3	金子 貴志	1,820	5	6	2	772,610 円		
19	57	ふるさと	1	山崎 芳仁	14,000	1	—	5	240 円	2,632 人	3,080,000,000 円
			2	佐藤 慎太郎	7,000	1	—	7	540 円		
			3	望月 永悟	4,500	1	7	4	1,480 円		
20	58	節	1	海老根 恵太	4,100	2	—	4	350 円	2,823 人	2,488,783,800 円
			2	石毛 克幸	2,730	2	—	5	730 円		
			3	坂本 健太郎	1,820	2	5	8	7,350 円		
21	59	節	1	海老根 恵太	4,100	2	—	3	380 円	2,253 人	2,104,761,600 円
			2	石丸 寛之	2,730	3	—	2	760 円		
			3	藤野 孝彦	1,515	3	2	5	3,480 円		
22	60	節	1	渡邊 一成	3,900	5	—	6	380 円	3,205 人	2,378,505,500 円
			2	内藤 宣彦	2,595	7	—	8	760 円		
			3	神山 雄一郎	1,730	7	8	2	3,480 円		
23	61	節	1	伏見 俊昭	3,700	2	—	5	1,370 円	3,142 人	1,718,915,400 円
			2	市田 佳寿浩	2,500	7	—	2	2,140 円		
			3	大塚 健一郎	1,660	7	2	5	7,730 円		
24	高松宮	節	1	武田 豊樹	25,000	2	—	6	3,220 円	6,697 人	3,786,288,100 円
			2	脇本 雄太	13,100	9	—	2	9,330 円		
			3	神山 雄一郎	8,600	9	2	3	51,970 円		
25	63	節	1	成田 和也	3,700	2	—	4	2,170 円	2,200 人	1,607,670,900 円
			2	岩津 裕介	2,500	2	—	4	4,260 円		
			3	金子 貴志	1,660	2	4	3	48,930 円		
26	64	節	1	明田 春喜	3,700	4	—	1	1,140 円	1,841 人	1,483,188,300 円
			2	菊地 圭尚	2,500	4	—	1	2,560 円		
			3	三谷 竜生	1,660	4	1	7	27,420 円		
27	65	節	1	武田 豊樹	3,700	1	—	2	520 円	4,985 人	2,026,964,300 円
			2	菊地 圭尚	2,500	1	—	2	530 円		
			3	加藤 圭一	1,660	1	2	6	3,020 円		
28	66	節	1	新山 響平	3,600	6	—	1	1,260 円	1,830 人	1,511,203,600 円
			2	菊地 圭尚	2,340	8	—	1	980 円		
			3	木暮 安由	1,560	8	1	3	3,770 円		
29	67	節	1	新田 祐大	3,600	4	—	6	660 円	2,448 人	1,782,446,800 円
			2	脇本 雄太	2,340	5	—	9	1,730 円		
			3	小原 太樹	1,560	5	9	7	25,090 円		

※平成9年度からの連勝番号欄上段は2枠単、中段は2車単 ※平成11年度からの連勝番号欄上段は2枠複、中段は2車単
 ※平成14年度からの連勝番号欄下段は3連単 ※平成20年度からの当日車券売上額は重勝式売上を含む

年度	周年	節	順位	氏名	賞金(千円)	連勝番号			払戻金	当日入場者数	当日車券売上額
30	68	節無	1	和田 健太郎	3,600	2	—	5	1,410 円	1,647 人	1,100,707,000 円
			2	園田 匠	2,340	7	—	2	2,560 円		
			3	菅田 壹道	1,560	7	2	5	10,830 円		
元	69	節無	1	新山 響平	3,600	1	—	4	580 円	1,602 人	1,330,955,700 円
			2	守澤 太志	2,340	1	—	5	1,240 円		
			3	南 修二	1,560	1	5	2	6,460 円		
2	70	節無	新型コロナウイルス感染症拡大防止のため開催中止								
3	71	節無	1	松浦 悠士	3,810	1	—	4	450 円	1,300 人	1,310,409,400 円
			2	佐藤 慎太郎	2,480	1	—	5	1,190 円		
			3	古性 優作	1,651	1	5	7	8,400 円		
4	72	節無	1	瓜生 崇智	4,380	6	—	3	1,880 円	1,463 人	1,549,430,300 円
			2	郡司 浩平	2,852	8	—	3	7,160 円		
			3	清水 裕友	1,899	8	3	2	16,340 円		

※平成9年度からの連勝番号欄上段は2枠単、中段は2車単 ※平成11年度からの連勝番号欄上段は2枠複、中段は2車単

※平成14年度からの連勝番号欄下段は3連単 ※平成20年度からの当日車券売上額は重勝式売上を含む

※当日車券売上額はDokanto!売上を含まない

2 函館競輪の沿革

昭和

年	月	日	
23.	7.	3	自転車競技法成立（8. 1公布）
25.	4.	1	市営函館競輪場完成（旧柏野練兵場跡）
	4.	10	函館市競輪部発足（自転車競技指定市）
	6.	30	第1回市営函館競輪開設（全国47番目/入場者 7, 000名） （1日12レース, A級3・B級3・C級4女子2, 6枠, 9車立）
	8.	19	第2回開催から市営函館競輪音羽町場外車券売場開設（松風町2番地の2松風町グリーンベルト内）
	9.	9	競輪自粛声明（鳴尾騒擾事件に伴う措置要領通産省から通達, 2カ月間中止）
	9.	17	上記の特例として北海道・青森等（寒冷地）開催認められる。
11.	1.	15	全国的に競輪再開認められ1開催4日間、連勝式1組に改正
26.	4.	11	第1回開催（A級3, B級4, C級5, 4枠, 8車立）
	5.	5	第2回開催（ミス競輪：ファン投票によりオール女子）
	8.	26	第7回開催から市営函館競輪十字街場外車券売場開設（西川町1番地, 十字街銀座通り市立保健所内）
27.	7.	1	第4回東北・北海道地区争覇競輪を開催（A級81名、B級63名参加）
	9.	9	市営函館競輪札幌場外車券売場開設（札幌市南4条西3丁目第9回開催から松竹座地下広場）（前・後節選手一部交代制採用）
28.	4.	3	十字街場外車券売場移転新設（末広町35番地）
	9.	24	第3回開催から音羽町場外車券売場移転新設（音羽町11番地の6）
29.	4.		札幌場外車券売場移転（札幌市南5条西1丁目）
	9.	26	台風15号で青函連絡船洞爺丸沈没（札幌競輪参加8選手死亡）
10.			市営函館競輪小樽場外車券売場開設（第10回・11回小樽市花園東1丁目6 売上額 8,321,700円）
	11.	7	第11回開催A級1, B級1の初日選抜戦を実施
30.	4.	15	音羽町場外車券売場移転新設（音羽町62番地, 木造モルタル2階建）
	7.	9	先頭責任競走1レース実施（第5回開催より）
	7.	30	開設6周年記念競輪開催（13レースA級5, B級5, 実用車競走2, 先頭責任1） 第4・11回小樽場外車券売場開設し 7,300,300円の売上を得るが廃止 （開設売上累計15,622,000円）
31.	4.		先頭責任競走中止, 実用車競走1日2レース採用（5枠8車立） 本年から12開催認められる（発走 10:30~15:30）
32.	3.	31	選手宿舎（北振荘）完成（従来は湯川旅館組合と宿舎契約）
33.	9.	21	札幌場外車券売場移転新設（第9回後節から南6条西1丁目）
	11.	15	1日売上1億円突破（第12回最終日）
34.	4.		立見スタンド完成
	7.	3	東日本新人争覇戦開催（第5回後節, 第13期48人参加）
35.	7.		1日10レース制となる（先頭固定2レース実施）
36.			道営札幌競輪廃止により札幌場外車券売場72日使用
37.	9.	8	開設12周年記念競輪開催（初のオールA級）
	9.	30	場内1開催売上 5,000万円突破により音羽町, 十字街場外車券売場廃止（音羽町 場外車券売場開設売上累計 797,464,400円, 十字街場外車券売開設売上累計 489,730,200円）
	11.	3	車券売上1日平均1億円突破（札幌場外車券売場48日間開設）
38.	4.	11	第1回開催（6枠8車立, A級5, B級5交代数30%）
	6.	6	第4回開催（A級6, 女子4, 第3日目A級特別一般競走採用）
40.	4.		走路全面改修のため第1回開催が遅れ5月22日となる。
	11.	13	年間売上20億円突破（札幌場外車券売場72日間開設）
41.	4.		正面スタンド完成（1階第2車券発売所, 2階特別席車券発売所, 特別観覧席A 来賓室, 3階特別観覧席A, 審判部門, 開催本部等）
	10.		選手管理棟完成（第11回後節から使用）
42.	4.		札幌場外車券売場60日間開設

年	月	日	
42.	9.	1	選手班別制度改正（A級1班～5班，B級1班～2班）
43.	4.		北側スタンド完成（1階第2払戻所，2階一般観覧席）
44.	4.		本場第2発売所にて百円券，千円券併用発売実施 前売車券発売所完成
	6.	21	開設19周年記念競輪前節優勝レースおよび後節ダイヤモンドレースをHBCラジオにて全道放送
45.	5.	9	第17回全日本プロ選手権自転車競技大会トラックレース開催
	5.	12	同上ロードレース開催（桔梗～長万部往復）
	6.	27	南側スタンド完成（1階千円券発売所，2階・3階特別観覧席B席）
10.	3		場内監視カメラ撮影開始
46.	4.		新設計による走路改修（ウォークトップ塗装）
	5.	1	札幌場外車券売場百円券，千円券併用発売実施 HBCラジオによりダイナミックサタディ（土曜日）の実況放送開始
47.	4.	28	単勝式・複勝式車券発売開始
48.	4.	14	第1回開催からテレホンサービス開始 前・後節通し選手あっせん廃止（全員入替）
49.	3.		バックスタンド完成（1階・4階発売所，2階・3階払戻所，4階特別席C席，2階～3階立見席）
	4.	23	札幌場外車券売場改修（鉄骨ブロック造一部2階建，延525.14㎡）
	9.	6	沖縄海洋博協賛競輪3日間開催（入場者20,733名，売上447,419,100円）
50.	5.	30	沖縄海洋博協賛競輪3日間開催（入場者21,872名，売上633,630,600円）
51.	4.		札幌場外車券売場テレホンサービス開始
	5.	28	開設26周年記念競輪優勝レースをHBCテレビにより全道実況放送
52.	4.		参加選手宿舎北振荘から新川町パークホテルへ変更
	4.	8	前日全レースビデオ放映（本場・札幌場外車券売場）
53.	6.	25	中央競馬函館開催との競合対策として日月火の開催パターン導入
54.	1.	28	いわき平競輪場外発売決定（開始第11回・第12回）
	4.		札幌場外車券売場年12回発売（72日間）
55.	3.	31	正面スタンド改築工事完成
	8.	6	特別観覧席A席エアコン設置
	10.	20	選手管理棟（宿舎併設）新築着工（旧選手管理棟一部解体）
	11.	4	札幌場外車券売場新築着工（旧車券売場解体）
56.	3.	31	札幌場外車券売場完成（鉄骨ALC板張2階建一部3階建・1階26窓，2階26窓・ランダム式発券機26台）
	4.	18	前売車券発売窓口を市道側から場内側に変更。 発走線の25m引下げ 競馬場西駐車場の一部借上（昭和56年度のみ）
57.	4.	13	選手管理棟（宿舎併設）完成（鉄骨造5階建延面積3,103.2㎡） 収容人員100名，25部屋（1室4名）
	4.	17	連勝複式6レース，連勝単式4レースとなる（連勝単式1レース増） 競輪場行き無料バス運行開始（2系統：函館駅，五稜郭電停前）
	8.	1	札幌ファン用競輪ツアー実施（往復バスにて8月1日（日）～8月3日（火） 2泊3日，参加者19名）
	8.	29	第9回日本競輪選手北日本地区プロ自転車競技大会開催
58.	4.	1	選手班別制度改正（A・B2級7班からS・A・B3級9班となる） 前売車券発売所発売関係機械化 全レースオッズ表示（本場～場外オンライン開通） バックスタンドC席無料開放
	4.	9	競輪場行き無料バス3系統とする（1系統増：日吉営業所前，昭和61年で廃止）
	5.	8	国際競輪レース開催（5/8～5/11）
	5.	14	第30回全日本プロ選手権自転車競技大会ピスト競技開催（5/14～5/15）
	7.	31	第7回1日目から新型発走機使用
59.	4.	15	国際競輪レース開催（4/15～4/17）
	6.	24	記念競輪フェスティバルの開催
	6.	29	ダイヤモンドレース実施，往年の超一流選手によるカップ争奪戦（6/29～7/1）

年	月	日	
59.	8.	26	第8回前節から千円券発売所をファン休憩所に改造
	11.	3	チャンピオンレース実施（本年度第1回～第8回前節のA級優勝者による争奪戦（11/3～11/5）
60.	4.	13	特別観覧席車券発売所発売関係機械化 札幌場外車券売場実況テレビ放映開始
	7.	7	サマータイム競輪開催（6日間、7/7～7/16）
61.	4.	13	松風町サービスセンター開設（旧につかつ） 第2車券発売所発売関係機械化（払戻所併設、前売発売窓口設置2窓）
	6.	20	サマータイム競輪開催（18日間、6/20～8/4）
	10.	30	競輪のタベ開催（ホテル函館ロイヤル）
62.	3.	30	バックスタンド1階～3階ホールに固定椅子312席設置
	4.	12	バックスタンド1階、3階車券発売所発売関係機械化（払戻所併設）2F、4Fはファン休憩所に改造
	4.	19	国際競輪レース開催（4/19～4/21） 松風町サービスセンターに勝者投票券自動発売機2台設置
	6.	21	サマータイム競輪開催（18日間、6/21～7/28）
	8.	6	全国高等学校総合体育大会自転車競技開催（8/6～8/8）
63.	1.	2	いわき平競輪札幌場外車券売場開設
	4.	10	第1車券発売所発売関係機械化 南側スタンドB席を一般席に変更（無料化） 正面スタンドC席をB席と改称（全面ガラス張風除化）
	6.	8	競輪のタベin札幌開催（北専プラザ）
	6.	19	サマータイム競輪開催（18日間、6/19～7/26）
	8.	27	第23回全国都道府県対抗自転車競技大会（第44回国民体育大会自転車競技リハーサル大会、8/27～8/30）
	9.	10	第15回日本競輪選手会北日本プロ選手権自転車競技大会（9/10～9/11）
	12.	19	第1車券発売所新築完成（2F集計センター及び事務室）
平成			
元.	4.	9	札幌場外車券売場発売関係機器更新、払戻関係機械化
	4.	16	国際競輪レース開催（4/16～4/18）
	6.	18	サマータイム競輪開催（18日間、6/18～7/26）
	7.	16	松風町サービスセンター2階車券発売払戻所開設（増築）
	9.	18	第44回国民体育大会秋季大会自転車競技大会（9/18～9/26）
	12.	26	第5回競輪グランプリ'89（立川市）開催中止（日競選と全輪協及び立川市との賞金増額交渉決裂）
2.	4.	16	特別観覧席出札口を正門（旧C席出札口）へ移設 特別観覧席A・B席を統合し料金を200円とする
	4.	22	国際競輪レース開催（4/22～4/24）
	6.	5	競輪のタベin札幌開催（東急イン）
	6.	15	競輪フェスティバル開催（ハーバービューホテル） 函館競輪キャラクター「くま」の愛称を一般公募により「りんりん」と決定 遊園地内あずま屋完成
	6.	15	第2トイレ内身障者用トイレ設置
	6.	17	函館競輪開設40周年記念競輪のいわき平臨時場外開設（6/17～6/26）
	7.	1	サマータイム競輪開催（12日間、7/1～7/24）
3.	1.	9	競走路照明設備完成
	1.	13	バンクフィールド内に「函館市民スケート場」オープン
	4.	1	本場中央処理装置等の導入 電光表示盤（着順表示装置）更新、移動式エンドレスカメラタワー導入、 移動式走路審判塔導入、バックスタンド有蓋完成
	4.	14	ファン用復路バスを無料化
	5.	5	国際競輪レース開催（5/5～5/7）
	6.	15	函館競輪開設41周年記念競輪のいわき平臨時場外開設（6/5～6/25）
	6.	30	サマータイム競輪開催（21日間、6/30～8/7）
	7.	26	サマーフェスティバル開催（バンク内）

- | 年 | 月 | 日 | |
|-----|-----|----|---|
| 3. | 12. | 31 | 正面側有蓋通路改修 |
| 4. | 4. | | 発券機（UTI）を更新，マルチ車券（5ベット，1枚限度額10万円）
全場の発売窓口に表示器を設置
本場・松風に払戻機設置（札幌既設） |
| | 4. | 12 | 電話投票実施 |
| | 5. | 12 | 場内入場改札ブース改修 |
| | 6. | 30 | 競輪のタベin札幌開催（センチュリーロイヤルホテル 200名） |
| | 7. | 5 | サマータイム競輪開催（12日間 7/5～7/28） |
| | 8. | 27 | ふるさとダービー函館前夜祭開催（バンク内） |
| | 8. | 28 | 場内案内板設置（3箇所） |
| | 8. | 29 | ふるさとダービー函館開催（8/29～9/1） |
| 10. | 11 | | 第1回レディース教室開催（40名） |
| 11. | 30 | | 衛星放送受信アンテナ設置 |
| 5. | 3. | 30 | 選手宿舍内部改修完成（11レース実施対応／104名収容） |
| | 4. | 1 | バック1階発売所に前売発売窓口設置（2窓） |
| | 5. | 28 | 競輪のタベin札幌（ホテルアーサー 200名） |
| | | 30 | 第2回レディース教室開催（40名） |
| | 6. | 5 | 第2発売所有蓋通路改修完成
バックスタンド4階椅子席設置（290席）
バックスタンド裏ネットフェンス改修完成
カメラ撮影席拡張完成（メインスタンド）
場内舗装改修及び噴水池周辺芝生植栽完成
ふるさとダービー函館前夜祭開催（市民会館） |
| | 7. | 3 | ふるさとダービー函館開催（7/3～7/6） |
| | 7. | 18 | サマータイム競輪開催（6日間 7/18～7/27） |
| | 9. | 15 | 第3回レディース教室開催（40名） |
| 6. | 6. | 12 | 第4回レディース教室開催（33名） |
| | 6. | 18 | 函館競輪開設44周年記念競輪の青森及びいわき平臨時場外開設
（6日間 前節 6/18～6/20，後節 6/25～6/27） |
| | 6. | 26 | 札幌場外ファン招待 30名 |
| | 7. | 20 | 競輪のタベin札幌（札幌東急イン 200名） |
| | 7. | 24 | サマータイム競輪開催（6日間 7/24～8/2） |
| | 9. | 18 | 第5回レディース教室開催（40名） |
| 10. | 4 | | こどもの家設置（こども休憩所） |
| 7. | 4. | 15 | 函館本場にて早朝発売の実施（7時30分から 発売2窓，払戻1窓）
平成7年度第1回前節S級シリーズのいわき平臨時場外開設（4/15～4/17） |
| | 5. | 13 | 兵庫県南部地震災害復興競輪（名古屋市）場外発売（5/13 1日間） |
| | 5. | 28 | 第1回函館競輪初心者教室開催（30名） |
| | 6. | 1 | 勝者投票法の変更 1R～3R 連勝複式 4R～最終R 連勝単式 |
| | 6. | 17 | 函館競輪開設45周年記念競輪の青森及びいわき平臨時場外開設
（6日間 前節 6/17～6/19，後節 6/24～6/26） |
| | 7. | 16 | サマータイム競輪開催（6日間 7/16～7/25） |
| | 8. | 27 | 第2回函館競輪初心者教室開催（30名） |
| | 9. | 28 | 第22回北日本地区プロ選手権自転車競技大会開催 |
| | 9. | 29 | 競輪のタベin函館（函館国際ホテル 200名） |
| 11. | 3 | | 第12回後節S級シリーズの青森及びいわき平臨時場外開設（11/3～11/5）
第3回函館競輪初心者教室開催（30名）
函館ケーブルテレビ実況放映実施（場外含む全レース） |
| 8. | 4. | 1 | 松風町サービスセンター1階ホール部分改修および映像プロジェクター更新 |
| | 4. | | 札幌場外車券売場80インチマルチビジョン設置 |
| | 6. | 15 | 函館競輪開設46周年記念競輪の青森・いわき平・玉野・京王閣 |
| | 6. | 23 | 札幌場外ファン・バスツアー招待（30名） |
| | 7. | 6 | 第6回後節S級シリーズのいわき平臨時場外開設（7/6～7/8） |
| | 7. | 14 | サマータイム競輪開催（9日間 7/14～7/30） |
| | 7. | 23 | ナイター競輪走行調査の実施（19:00～20:30） |

年	月	日	
8.	8.	10	競走路ネットフェンス改修
11.	2		第12回後節S級シリーズの青森及びいわき平臨時場外開設 (11/2 ~ 11/4)
11.	3		札幌場外ファン・バスツアー招待 (30名)
9.	1.	31	メインスタンド・南側スタンド屋根葺替工事
4.	1		勝者投票法の変更 10R制・11R制の場合 1R~2R 連勝複式 3R~最終R連勝単式 12R制の場合 1R~3R 連勝複式 4R~12R 連勝単式
4.	18		FM北海道での競輪入門講座放送 (11/14 まで31回放送)
4.	20		車番投票制およびマークカード投票 (全窓) の開始 投票機器を車番導入機器に改造 Fネット利用によるファクシミリサービスの開始
5.	17		第3回前節S級シリーズのいわき平臨時場外開設 (5/17~5/19)
6.	21		函館競輪開設47周年記念競輪の青森・いわき平・玉野・京王閣・S六郷 臨時場外開設 (6日間 前節 6/21 ~ 6/23, 後節 6/28 ~ 6/30)
6.	22		開設47周年記念競輪フェスティバル 「田中義剛とバンクで遊ぶO×ウルトラクイズ」実施
6.	27		競輪のタベ in 札幌 (札幌場外車券売場内 100名)
7.	6		サマータイム競輪開催 (12日間 7/6~7/30) サマータイム競輪期間中の毎日曜日にイベント (ミニ四駆大会等) の開催
11.	8		第12回後節S級シリーズの青森及びいわき平臨時場外開設 (11/8 ~ 11/10) 札幌場外ファン・バスツアー招待 (40名)
10.	1.	24	メインスタンド・南側スタンド屋根葺替改修
4.	1		インターネットホームページ開設 (レースライブ・オッズ・各種情報) 前売オッズの提供 (本場・松風・札幌) FMいるか放送開始 (最終レース実況) テレドームサービス開始 (レース実況中継, レース結果・開催案内)
4.	10		照明鉄塔投光器ランプ交換, 角度調整
4.	11		第1回前節S級シリーズのいわき平臨時場外開設 (4/11~4/13)
4.	13		第1回ナイター走行調査
5.	1		衛星無線局開設 (衛星通信を利用したデジタル映像の配信)
5.	26		第2回ナイター走行調査
6.	16		第3回ナイター走行調査
6.	18		函館競輪開設48周年記念競輪前夜祭「ファンのタベ」 (ホテル 函館ロイヤル)
6.	20		函館競輪開設48周年記念競輪の青森・いわき平・玉野・京王閣・S六郷 臨時場外開設 (6日間 前節 6/20 ~ 6/22, 後節 6/27 ~ 6/29)
6.	30		走路周辺および場内照明設備改修 (4/6 ~ 6/30)
7.	8		全国初のナイター競輪開催 (12日間 7/8~7/30) ナイター競輪オープニングイベントの開催 (神山雄一郎) ナイター競輪期間中冷飲料水サービス, 正門・バンクの電飾 ナイター関東ツアーの実施 (7/9 ~ 7/11, 50名)
10.	23		競輪のタベ in 札幌 (札幌場外車券売場内 100名)
11.	1		第12回後節S級シリーズの青森・いわき平・S男鹿・S鹿島の 臨時場外開設 (11/1 ~ 11/3)
11.	3		札幌場外ファン・バスツアー招待 (40名)
11.	3.	31	選手管理棟ボイラー交換
4.	1		勝者投票法の変更 全R枠番は連勝複式, 車番は連勝単式 実況アナウンス放送委託
4.	10		第1回前節S級シリーズのいわき平・S男鹿・S鹿島の臨時場外開設 (4/10~4/12)
5.	25		第1回ナイター走行調査
6.	16		函館競輪開設49周年記念競輪前夜祭「ファンのタベ」 (市民会館 200名)
6.	18		函館競輪開設49周年記念競輪の青森・いわき平・S男鹿・S鹿島・S六郷・高松 京王閣・S山陽・ラピスタ新橋・高松・静岡・和歌山の臨時場外開設 (6日間 前節 6/20~6/22, 後節 6/27~6/29)
6.	23		「ファンのタベ in 札幌」 (札幌プリンスホテル 200名)

年	月	日	
11.	6.	30	走路周辺（3コーナー～4コーナー）および場内照明設備改修（4/6～6/30）
	7.	8	ナイター競輪開催（24日間 7/8～8/26） ナイター競輪オープニングイベントの開催（井上茂徳） ナイター競輪期間中冷飲料水サービス，正門・バンクの電飾 ナイター関東・関西ツアーの実施（7/9～8/26，5回 123名） ナイター競輪の青森・いわき平・花月園・S男鹿・S鹿島・S六郷の臨時場外 開設（全レース，3レース以降，8レース以降の前売併売）
	8.		札幌場外車券売場の呼称を「札幌サイクルセンター」と決定
	9.		ナイター競輪「フォトコンテスト」受賞者決定（応募60点 入賞22点）
	9.	10	特別観覧席の便器および表便所扉等改修
11.	1.	1	第12回後節S級シリーズの青森・いわき平・S男鹿・S鹿島・S石鳥谷の 臨時場外開設（11/1～11/3）
11.	1.	30	札幌場外車券売場の外壁・館内の塗装およびトイレ，ホール玄関（風除室設置等）の 改修（改修期間：9/1～11/30）
12.	3.	22	松風町サービスセンター一部改修（指定席観覧席設置）
	4.		市営函館競輪場改築「基本設計・実施設計」（～13年3月）
	4.	8	第1回前節S級シリーズのいわき平・S男鹿・S鹿島・S石鳥谷 の臨時場外開設（4/8～4/10）
	6.	10	函館競輪開設50周年記念競輪の青森・いわき平・S男鹿・S鹿島・S石鳥谷・S六郷・ 静岡・玉野・四日市・伊東・小田原・和歌山・西宮・S南国・S山陽・L新橋の臨時 場外開設（6日間 前節 6/20～6/22，後節 6/27～6/29） 記念競輪フェスティバル（前節 6/20～6/22，後節 6/27～6/29） 記念競輪関東ツアーの実施（2回 参加者35名）
	6.	17	「函館競輪テーマ曲決定」（グランプリ受賞曲：放つ感情）
	6.	28	ナイター競輪開催（6/28～9/7 27日間） ナイター競輪期間中冷飲料水サービス，正門・バンクの電飾 ナイター関東ツアーの実施（7/3～9/7，4回 参加者67名） ナイター競輪の青森・いわき平・花月園・S男鹿・S鹿島・S六郷の臨時場外開設 （全レース，3レース以降，8レース以降の前売併売）
	7.	21	札幌大通イベント実施（7/21・27・28）
	7.	30	日本競輪選手会北日本地区プロ大会ナイター開催 開設50周年場内フェスティバル開催
11.	1.	4	第12回後節S級シリーズ（北日本レインボーカップ）の青森・いわき平・S男鹿・ S鹿島の臨時場外開設（11/4～11/6）
12.	2.	0	ふるさとダービー函館競輪運営協議会設立総会
13.	5.	16	ナイター競輪開催（～8/19，35日間） 電飾花火2基等バンク，場内電飾
	6.	28	ふるさとダービー函館開催（6/28～7/1） 記念イベント実施（縁日，屋台，子供ショー等） 観戦ツアーの実施（参加者30名）
	8.	20	市営函館競輪場改築工事現場着工
	9.	7	改築工事のため，第1投票所および仮設投票所での場外開設 松風町サービスセンター改築工事のため，仮設投票所での場外開設
14.	4.	1	選手級班制度の改正（S・A・B3級9班からS・A2級5班となる）
	4.	12	函館市営いわき平競輪開催（いわき平競輪場において代替開催）（～4/14）
	5.	1	函館市営青森競輪開催（青森競輪場において代替開催）（～5/3）
	5.	7	全面改築に伴う休止（～7/5，60日間）
	6.	24	市営函館競輪場改築本体工事完了
	7.	3	新競輪場一般公開
	7.	4	函館記念競輪ファン感謝のタベ
	7.	6	新競輪場仮オープン記念セレモニー 7賭式導入 2枠複，2枠単，2車複，2車単，3連複，3連単，ワイド
	7.	6	開設52周年記念競輪（～7/9，4日間）
	7.	9	札幌ファン日帰り無料バスツアー（参加者40名）
	7.	21	ナイター競輪開催（～9/29，34日間）

年	月	日		
14.	8.	1	テレシアター、コミュニティロビー市民開放開始	
	9.	3	3連単高額配当1,788,750円(全国競輪場第2位〔当時〕)	
	9.	26	北駐車場工事完了	
	9.	28	競輪初心者教室開催(全輪協共催)	
	9.	29	日本競輪選手会設立50周年記念ファン感謝イベント	
	10.	1	競輪ポイントカード導入	
	11.	10	平成14年度市営函館競輪(64日間開催)閉幕	
	12.	10	南駐車場工事完了	
	15.	4.	1	新競輪場全面オープン
		4.	27	競輪初心者教室(～5/25,4回,全輪協共催)
		5.	4	ナイター競輪開催(～10/5,47日間)
		6.	16	札幌場外売場単独発売(～3/22,18日間)
6.		21	開設53周年記念競輪(～6/24,4日間)	
6.		24	札幌ファン日帰り無料バスツアー(参加者40名)	
7.		27	競輪入門教室(～8/17,2回,日自振共催)	
8.		20	ふるさとダービー函館競輪運営協議会設立総会	
9.		14	シルバーサービスデー(65歳以上の方特別観覧席無料)	
11.		9	平成15年度市営函館競輪(76日間開催)閉幕	
16.		4.	29	競輪初心者教室(～5/27,4回,全輪協共催)
	5.	1	ナイター競輪開催(～10/1,39日間)	
	5.	21	サテライト石狩オープン(函館市:幹事施行者)	
	6.	24	ふるさとダービー函館ファン感謝のタベ(参加者300名)	
	6.	26	ふるさとダービー函館(～6/29,4日間)	
	7.	8	A級ツイントーナメント実施(～10/30,30日間)	
	8.	10	市職員のためのナイター競輪ビギナーズセミナー開催(参加者28名)	
	10.	28	青森市営函館競輪開催(青森競輪場競走路改修工事に伴う代替開催)(～10/30)	
	11.	3	札幌ファン日帰り無料バスツアー(参加者40名)	
	11.	5	青森市営函館競輪開催(青森競輪場競走路改修工事に伴う代替開催)(～11/7)	
17.	11.	7	平成16年度市営函館競輪(76日間開催,青森競輪函館代替含む)閉幕	
	11.	8	場外発売日の特別観覧席料金値下げ(300円→100円)	
	4.	1	キッズルーム,会議室,プレスセンター,検車場を市民開放箇所に追加	
	4.	2	競輪初心者教室(開催中随時,～3/30)	
	4.	16	競輪予想会(～11/5,市営函館競輪各開催最終日)	
	4.	22	ナイター競輪開催(～10/23,60日間)	
	4.	22	合併記念レース開催(南茅部賞,～4/24)	
	5.	5	合併記念レース開催(恵山賞,～5/7)	
	5.	13	合併記念レース開催(戸井賞,～5/15)	
	5.	18	合併記念レース開催(楯法華賞,～5/20)	
	6.	29	愛・地球博協賛ナイター競輪開催(～7/1)	
	8.	21	開設55周年記念競輪(～8/24,4日間)	
	11.	5	札幌ファン日帰り無料バスツアー(参加者40名)	
	11.	5	平成17年度市営函館競輪(73日間開催,愛・地球博協賛ナイター競輪含む)閉幕	
18.	4.	12	第1回藤巻兄弟杯(～4/14,3日間)	
	4.	20	予想屋運上氏と情報ガイダンスコーナー主任による予想トークショー(～11/8,1回前節・7回を除く各開催の準決勝・決勝)	
	5.	11	いわき市営函館競輪開催(いわき平競輪場全面改修工事に伴う代替開催)(5/11～5/13,6/27～6/29)	
	7.	10	バンクに「Sea Side Bank HAKOODATE」及びマスケットキャラクター「りんりん」をペイント	
	7.	19	サマーナイトフェスティバルファン感謝のタベ(参加者300名)	
	7.	21	サマーナイトフェスティバル(～7/22,2日間)	
	7.	21	札幌ファン日帰り無料バスツアー(参加者40名)	
	8.	14	開設56周年記念競輪(～8/17,4日間)	
	9.	1	公園広場にミニバンク及び遊具を設置	
	10.	7	函館けいりんイメージガール名称「りんりんガールズ」に決定	
	11.	8	平成18年度市営函館競輪(75日間開催,いわき平競輪函館代替含む)閉幕	

年	月	日	
19.	4.	8	函館競輪メールマガジン「Star ☆ Light」配信（～10/25、各開催日毎に配信）
	4.	9	第2回藤巻兄弟杯（～4/11、3日間）
	4.	9	特別観覧席の一部をレディース・カップル席として開放（～10/25、7回を除く函館全開催日）
	4.	10	けいりん教室「How to びぎな～ず」開催（～9/2、12回）
	4.	10	予想屋運上氏と情報ガイダンスコーナー主任による予想トークショー（～10/25、7回を除く各開催の準決勝・決勝）
	4.	17	函館競輪情報誌「Star ★ Light」刊行（～10/25、6回刊行）
	5.	11	リラックスコーナー開設
	8.	2	ふるさとダービー函館ファン感謝のタベ（参加者300名）
	8.	2	夕張支援チャリティオークション実施（寄付金64万円 8/2、8/4～7の期間でのべ9回）
	8.	4	ふるさとダービー函館（～8/7、4日間）
	8.	4	函館けいりんマスコットキャラクター「ぷりりん」誕生
	8.	7	札幌ファン日帰り無料バスツアー（参加者40名）
	10.	23	函館ナイター10周年記念競輪「スターライトカップ争奪戦」開催（～10/25、3日間）
	10.	25	札幌ファン日帰り無料バスツアー（参加者40名）
	10.	25	平成19年度市営函館競輪（67日間開催）閉幕
	12.	27	選手級別にS級S班を創設
	12.	31	F I ・ F II 競輪の12レース導入
20.	3.	25	函館競輪情報誌「Star★Light」刊行（～10/25、8回刊行）
	4.	1	日本トーター株式会社による包括委託の開始
	4.	5	メインスタンド4階にロイヤル室を新設（4回を除く函館・場外全開催日）
	4.	8	函館競輪メールマガジン「Star ☆ Light」配信（～11/5、各開催日毎に配信）
	4.	9	第3回藤巻兄弟杯（～4/11、3日間）
	4.	9	一般入場料を無料化
	4.	10	予想屋運上氏と情報ガイダンスコーナー主任による予想トークショー（～11/5、4回を除く各開催の準決勝・決勝）
	4.	16	サテライト札幌（旧札幌サイクルセンター）リニューアルオープン
	5.	7	競走路表面処理工事（～5/27）
	5.	28	重勝式投票「Kドリームス」発売開始（～11/5、全開催日）
	6.	4	公園広場に遊具を設置
	6.	8	開設58周年記念競輪（～6/11、4日間）
	8.	2	公園広場を水遊び広場として開放（～8/18、函館・場外全開催日）
	8.	31	「戸井マグロ」の実演解体ショー&即売会を実施
	11.	5	平成20年度市営函館競輪（58日間開催）閉幕
	12.	9	サテライト石狩でAiba石狩オープン
21.	4.	1	松風町サービスセンターを「サテライト松風」に名称変更
	4.	8	函館競輪メールマガジン「Star ☆ Light」配信（～10/28、各開催日毎に配信）
	4.	12	予想屋運上氏と情報ガイダンスコーナー主任による予想トークショー（～10/28、8回を除く各開催の決勝）
	4.	17	第4回藤巻兄弟杯（～4/19、ナイター3日間）
	5.	22	公園広場に遊具（ブランコ）を設置
	6.	9	サテライト札幌でAiba札幌中央オープン
	7.	17	公園広場を水遊び広場として開放（～8/16、函館・場外全開催日）
	8.	9	開設59周年記念競輪（～8/12、4日間）
	10.	28	平成21年度市営函館競輪（58日間開催）閉幕
22.	4.	5	競走路表面処理工事（～4/19）
	4.	8	e-スマートカードによる車券販売開始
	4.	8	函館競輪メールマガジン「Star ☆ Light」配信（～11/7、各開催日毎に配信）
	4.	26	第5回藤巻兄弟杯（～4/28、ナイター3日間）
	4.	26	特別観覧席に新モニター設置
	4.	28	予想屋運上氏と情報ガイダンスコーナー主任による予想トークショー（～10/26、2・8・14回を除く各開催の決勝）
	5.	14	全日本プロ選手権自転車競技大会記念競輪（～5/15、2日間）
	5.	16	全日本プロ選手権自転車競技大会
	5.	30	4重勝2連勝複式で公営競技史上最高配当額となる159、787、340円の払い戻し

年	月	日	
22.	6.	12	A C Cトラックアジアカップ2010日本ラウンド(～6/14, 3日間)
	6.	25	ヤマダ電機ポイントサービス開始
	7.	9	クラブツーリズムと共同により「旬感!みなみ北海道大収穫祭」を開催(～7/11, 3日間)
	7.	17	サマーナイトフェスティバル(～7/18, 2日間)
	7.	24	公園広場を水遊び広場として開放(～8/16, 函館・場外全開催日)
11.	4		開設60周年記念競輪(～11/7, 4日間) 同開催をもって平成22年度市営函館競輪(62日間開催)閉幕
23.	3.	11	東日本大震災発生
	3.	21	東日本大震災被災者選手宿舎に受入(～3/26, 1家族3名)
	4.		東日本大震災に伴う節電対応のため, 4月開催のF I・F II各1開催を日中開催に変更
	4.	8	函館競輪メールマガジン「Star ☆ Light」配信(～11/7, 各開催日毎に配信)
	4.	8	3階特別観覧席にコーヒーコーナー設置
	4.	8	1階スペースに読書コーナー設置
	4.	16	第6回藤巻兄弟杯(～4/18, 3日間)
	4.	28	予想屋運上氏と情報ガイダンスコーナー主任による予想トークショー (～10/26, 4回を除く各開催の決勝)
	6.	11	開設61周年記念競輪(～6/14, 4日間)
	7.	25	公園広場を水遊び広場として開放(～8/14, 函館・場外全開催日)
	9.	17	サテライト旭川オープン
10.	25		平成23年度市営函館競輪(58日間開催)閉幕
24.	3.	5	喫煙ルームの設置(3階までの各階1箇所ずつ)および2階へのキッズルーム移設(～3/23)
	4.	1	競走路表面処理工事(～4/16)
	4.	18	函館競輪携帯サイト開設
	4.	20	第7回藤巻兄弟杯(～4/22, ナイター3日間)
	4.	22	元選手高村敦氏によるレース展望(～10/21, 4回を除く各開催の決勝)
	6.	14	函館初となるG Iレース, 第63回高松宮記念杯(～6/17, 4日間)開催
	7.	21	公園広場を水遊び広場として開放(～8/15, 函館・場外全開催日) 水遊び広場開放にあわせて「りんりん似顔絵コンテスト」開催
	10.	1	サテライト旭川での発売業務を終了
	10.	21	平成24年度市営函館競輪(58日間開催)閉幕
	11.	30	サテライト旭川での払戻業務を終了し, 完全閉鎖
25.	2.	8	スタンド2階にGambouBETターミナルオープン
	4.	10	初心者ガイダンスコーナーを2階に移設し, コインロッカーを設置(～4/12)
	4.	16	第8回藤巻兄弟杯(～4/18, ナイター3日間)
	4.	18	元選手高村敦氏によるレース展望(～10/21, 4回を除く各開催の決勝)
	5.	31	開設63周年記念競輪(～6/3, 4日間)
	7.	28	公園広場を水遊び広場として開放(～8/18, 函館・場外全開催日)
	10.	4	「カルチャーナイト」としてファン向け競輪場内見学ツアー開催
	10.	21	平成25年度市営函館競輪(55日間開催)閉幕
26.	2.	9	2階食堂側に喫煙スペースを設置
	3.	26	競輪場内にてW i e F i利用サービス開始
	4.	10	函館競輪初のガールズケイリン開催
	4.	12	元選手高村敦氏によるレース展望(～10/20, 各開催の決勝レースおよび記念競輪巴賞)
	4.	19	第9回藤巻兄弟杯(～4/21, ナイター3日間)
	5.	12	競走路表面処理工事(～6/5)
	6.	7	船橋市非公認キャラクター「ふなっしー」来場
	7.	26	開設64周年記念競輪(～7/29, 4日間)
	8.	3	公園広場を水遊び広場として開放(～8/19, 函館・場外全開催日)
	10.	3	「カルチャーナイト」としてファン向け競輪場内見学ツアー開催
	10.	20	平成26年度市営函館競輪(52日間開催)閉幕
27.	4.	16	第10回藤巻兄弟杯(～4/18, ナイター3日間)
	4.	18	元選手高村敦氏によるレース展望(～10/20, 各開催の決勝レース, サマーナイト2日目・3日目 および記念競輪巴賞)
	7.	25	公園広場を水遊び広場として開放(～8/9, 函館・場外全開催日)
	8.	21	第11回サマーナイトフェスティバル, ガールズケイリンフェスティバル2015(～8/23, 3日間)
	10.	2	「カルチャーナイト」としてファン向け競輪場内見学ツアー開催
	10.	31	開設65周年記念競輪(～11/3, 4日間)

年	月	日	
27.	10.	31	平成27年度市営函館競輪(55日間開催)閉幕
28.	4.	1	函館競輪場映像システム更新(アナログ映像よりデジタル映像へ) 監視カメラシステムおよび無停電電源装置更新 「函館けいりんホームページ」リニューアル ガールズケイリン育成プロジェクト「WGP(ホワイトガールズプロジェクト発足(～10/31)) サテライト松風Wi-Fi利用サービス開始
	4.	10	ナイター競輪発売時、「湯の川～競輪場ルート」運行開始 函館競輪初の場外ナイター発売開始(サマーナイトフェスティバル除く)
	4.	16	函館競輪本場開催の普通競輪で競走得点トップを1番車に固定した番組試行開始 市営函館競輪場にて「函館けいりんオリジナルグッズ」販売開始 特別観覧席・スターライトカフェにてカップラーメンサービス開始
	4.	22	第11回藤巻兄弟杯(～4/24, ナイター3日間)
	5.	24	インフィールド舗装工事(～6/10)
	7.	20	「函館けいりんオリジナルグッズ」インターネット販売開始
	7.	23	開設66周年記念競輪(～7/26, 4日間)
	7.	30	公園広場を水遊び広場として開放(～8/15 函館・場外全開催日)
	8.	28	市営函館競輪場バンクを使用し、「函館けいりんバンクフェスタ&自転車教室」開催
	9.	21	「カルチャーナイト」としてファン向け競輪場内見学ツアー開催
	10.	16	平成28年度市営函館競輪(49日間開催)閉幕
	10.	19	競走路表面処理工事(～11/8)
29.	4.	6	函館競輪場のゴミ集積所にゴミ圧縮機導入
	4.	17	芸人「玉袋筋太郎」の競輪スジニコミコンテンツ開始(全5回)
	4.	18	ガールズケイリン育成プロジェクト「WGP2期」スタート 毎日当たる視聴者キャンペーン ネット応募スタート
	4.	24	第12回藤巻兄弟杯(～4/26, ナイター3日間) メインスタンドにUFOキャッチャー導入
	5.	18	開設67周年記念競輪(～5/21, 4日間)
	5.	24	インフィールド舗装工事(～6/17)
	6.	25	つどい札幌スポカル2017イベントに函館競輪場マスコットキャラクター「りんりん」参加
	7.	12	自動販売机戻り期インバウンド向け操作ガイダンススタート
	7.	24	【今、函館は「白(1番車)」があつい!】クイズ実施
	7.	29	公園広場を水遊び広場として開放(～8/15 函館・場外全開催日)
	8.	19	ノースランドカップ開催(～8/21)(19.20日 イベント開催)
	8.	12	いわき平オールスター競輪イベントに函館競輪場マスコットキャラクター「りんりん」と 暁月めぐみ参加
	9.	8	「ツール・ド・北海道2017」開催(～9/10) (市営函館競輪場北側駐車場をステージ・スタート・ゴールとして運用協力)
	9.	22	「カルチャーナイト」としてファン向け競輪場内見学ツアー開催
	10.	13	平成29年度市営函館競輪(49日間開催)閉幕
	10.	15	市営函館競輪場バンクを使用し、「函館けいりんバンクフェスタ&自転車教室」開催
30.	4.	7	北海道選手応援企画、「俺の函館選手権2018」応募スタート
30.	4.	13	謎のマスクマンYouTubeLive配信開始
	4.	14	サテライト松風にて、WGP卒団生によるトークショー開催
	4.	26	GⅢナイター「スターライトクラウン」(～4/29, ナイター4日間)※函館競輪初のナイターGⅢ
	5.	6	日本名輪会カップ第13回藤巻兄弟杯(～5/8, ナイター3日間)
	5.	8	日本名輪会 井上重徳×藤巻昇トークショー開催
	6.	2	開設68周年記念競輪(～6/5, ナイター4日間)
	7.	14	公園広場にてお子様向けイベント「チャレンジ・ザ・ミニレース」開催
	7.	26	公園広場を水遊び広場として開放(～8/19 函館・場外全開催日)
	8.	16	いわき平オールスター競輪イベントに函館競輪場マスコットキャラクター「りんりん」の ふわふわドーム参加(～8/17, 2日間)
	9.	6	北海道胆振東部地震発生し、函館市で震度5弱を観測 北海道全域が停電するブラックアウト発生 地震および大規模停電の影響で、第9回後節、第10回の開催を中止
	10.	18	平成30年度市営函館競輪(44日間開催)閉幕
	10.	20	市営函館競輪場バンクを使用し、「トワイライトバンクフェスタ」を開催
	10.	22	競争路表面処理工事(～11中旬)

年	月	日	
元	4	14	ミッドナイト競輪開催（4/14～8/15 計3回6節 18日間）
	5	16	第13回名輪会カップ藤巻昇杯（～5/18, ナイター3日間）
	5	30	市営函館けいりん宣伝大使任命
	6	22	開設69周年記念競輪（～6/25, 4日間）
	7	19	第1回俵信之杯（～7/21, ナイター3日間）
	7	19	公園広場を水遊び広場として開放（～8/18 函館・場外全開催日）
	9	22	ジンギスカンプロレスin函館競輪場開催
10	4		システム障害発生により、第12回前節（10/4～6）開催中止
10	18		令和元年度市営函館競輪（61日間開催）閉幕
2	2	27	新型コロナウイルス感染症拡大防止のため、全国一律で競輪場および場外車券売場において車券の発売中止
	4	15	新型コロナウイルス感染症拡大防止のため、第1回前節（4/19～4/21）、後節（名輪会カップ藤巻昇杯（5/1～5/3））、第2回前節（4/26～4/28）、第3回（5/8～5/10）の開催中止を決定
	5	8	新型コロナウイルス感染症拡大防止のため、第4回（開設70周年記念競輪（5/16～5/19））、第2回後節（5/24～5/26）の開催中止を決定
	6	4	第5回前節（俵信之杯（～6/6））より無観客で開催
	6	15	函館競輪場およびサテライト松風で場外発売を再開
	7	1	新型コロナウイルス感染症拡大防止のため、開催枠組みをGⅢ、FⅠ、FⅡは7車立9レース制（GⅠ、GⅡは9車立）に変更
	7	13	第7回前節（～7/15）より有観客で開催
	8	7	GⅢナイター「函館ミリオンナイトカップ」（～8/10, 4日間）
10	1		新型コロナウイルス感染症拡大防止のため、開催枠組みをGⅢを9車立12レース制に戻し、FⅠ、FⅡは7車立12レース制に変更
10	21		令和2年度市営函館競輪（40日間開催）閉幕
3	3	31	包括受託業者の変更に伴い、電子マネー投票（eスマート）サービスが終了
	4	15	第3回俵信之杯（～4/17, ナイター3日間）
	5	1	第3回名輪会カップ藤巻昇杯（～5/3, ナイター3日間）
	5	15	開設71周年記念競輪（～5/18, 4日間）
	6	1	競争路表面処理工事、ポリカーボネートフェンス透明度回復処理工事（～6/30）
	7	16	第17回サマーナイトフェスティバル、ガールズケイリンフェスティバル2021（～7/18, 3日間）
10	26		令和3年度市営函館競輪（61日間開催）閉幕
4	4	14	第1回前節（4/13～15 ミッドナイト）2日目に関係者に新型コロナ陽性者発生のため、同日第9レースおよび翌日の全レースを中止
	4	19	第4回名輪会カップ藤巻昇杯（～4/21, ナイター3日間）
	5	14	開設72周年記念競輪（～5/17, ナイター4日間）
	8	4	GⅢナイター「函館ミリオンナイトカップ」（～8/7, 4日間）
	9	28	第4回俵信之杯（～9/30, ナイター3日間）
10	21		令和4年度市営函館競輪（64日間開催）閉幕

3 施設の概要

(1) 函館競輪場

所在地 函館市金堀町10番8号
 指定年月日 昭和25年4月10日
 初回開催日 昭和25年6月30日(全国開設順位47番目)
 工期 平成13年6月12日から平成14年12月10日まで
 敷地面積 52,729.8㎡
 収容人員 約8,000人

・メインスタンド

①構造 鉄骨造5階建

②延床面積 8,827.25㎡

1階 2,771.64㎡

2階 2,557.42㎡

中3階 610.36㎡

3階 1,639.44㎡

4階 1,052.55㎡

5階 195.84㎡

③収容人員 2,700人 【立ち見】 1,014人

1階 メインエントランス コインゲート(入場料無料)

コミュニティロビー(100インチ映像)

コインロッカー 10台

ビギナーズコーナー

キッズルーム(遊具,ぬいぐるみ,絵本)

喫煙ルーム

2階 一般観覧席 842席(車椅子2席含む)

テレシアター 320席(車椅子2席含む),大型映像装置設置(240インチ)

コインロッカー 40台

フードコート 18席

情報ガイダンスコーナー

喫煙ルーム 2室

中3階 空調機械室

3階 特別観覧席 524席(車椅子2席含む)2人席,13インチ卓上液晶モニター267台

入場料400円

コインロッカー 24台

ラウンジルーム

喫煙ルーム

4階 ロイヤル席 18席(5室)

入場料 席貸し2,000円

部屋貸し10,000円

喫煙ルーム

5階 写真室,場内テレビ放送室

駐 車 場 場 内 ・南 側 5,300㎡(249台)(車椅子利用者用5台含む)

・北 側 7,120㎡(334台)(車椅子利用者用4台含む)

借 上 ・南部下水処理場 7,600㎡(200台)

自 転 車 置 場 240台

自 家 発 電 設 備 500KVA 1基

無 停 電 電 源 装 置 150KVA 1基

電 光 表 示 盤 1基

エントレスター 1基(自走式,高さ20.5m)

ナイター照明設備 照明鉄塔 4基 252灯(63灯/基・高さ30m)

走路周辺 メインスタンド 48灯(1KW)

プレスセンター 8灯(1KW)

選手管理棟 21灯(1KW)

コーナー投光 6基 12灯(2灯/基・1KW)

ナイター照度 バンク平均照度 1,387LX

発電機 2機(195KVA/機)

競走路の概要 周 長 400M

長軸の長さ 155.135M

短軸の長さ 82.896M

曲線半径 38.800M

直線 ホーム 51.300M

円曲線 1センター 53.770M 2センター 57.770M

幅員 ホーム 10.800M バック 9.800M

センター 7.800M

退避路 1.600M

傾斜角度 ホーム 3度26分01秒

センター 30度36分51秒

曲線種類 マッコネル曲線

路面 アスファルト,ウオークトップ舗装

競走外柵 ポリカーボネートフェンス(高さ1.80M)

フィールド 人工芝,市民スケート場(冬期間/12月~2月)

ゴール前照明 ミニハロゲン電球 2基 36灯(18灯/基・500W)

サービス施設 食 堂 0箇所

ファーストフード 1箇所(1階)

売 店 1箇所(2階)

自動給茶機 5箇所(1階,2階,3階)6台

飲料自販機 5箇所(1階,2階,3階)8台

(2) プレスセンター

所在地	函館市金堀町10番10号	
構造	鉄筋コンクリート造2階建	
延床面積	600.07㎡	
各階別面積	1階	249.35㎡
	2階	350.72㎡
各階の概要	1階	報道事務室, 印刷室, インタビュー室
	2階	記者席 150席

(3) 選手管理棟併設宿舎

所在地	函館市金堀町10番10号	
構造	鉄筋コンクリート造4階建	
延床面積	4,703.04㎡	
各階別面積	1階	1,186.82㎡
	2階	1,208.96㎡
	3階	1,165.73㎡
	4階	1,141.53㎡
各階の概要	1階	自転車整備・管理関係 検車場, トレーニング室, 医務室, 発走控室, 管理人室, 喫煙ルーム
	2階	選手管理関係 選手管理事務室, 開催指導員室, 番組編成室, 賞典室, 選手控室 浴室, サウナ室, 売店, 洗濯・乾燥室
	3階	選手宿泊関係 宿泊管理室, 宿泊室(11室), 食堂, 洗濯・乾燥室 ラウンジ
	4階	選手宿泊関係 宿泊室(19室), 洗濯・乾燥室, ラウンジ
収容人員	120人	
選手駐車場	18台	

(参考) 旧函館競輪場施設の概要 (平成13年度現在)

敷地面積	52,660.7㎡						
収容人員	約13,300人(広場 約7,500人を含む)						
	【椅子席 1,211席】						
	・メインスタンド	特別観覧席	526席				
	・南側スタンド	一般席	380席				
	・バックスタンド	一般席	305席				
	【長板椅子席 3,102席】						
	・南側立見スタンド	1,320席					
	・北側スタンド	250席					
	・バックスタンド	1,232席					
	・バンク周辺ベンチ	300席					
	【立ち見】						
	・メインスタンド	約 920人					
駐 車 場	場 内	・南 側	7,115.4㎡(300台)				
		・北 側	6,672.9㎡(250台)				
	借 上	・南部下水処理場	7,600㎡(200台)				
自 転 車 置 場	約2,400台						
競 走 路 の 概 要	周 長	400M					
	長 軸 の 長 さ	153.758M					
	短 軸 の 長 さ	85.306M					
	曲 線 半 径	40M					
	直 線	ホーム	39.200M				
	緩 和 曲 線	1コーナー	64.500M	2コーナー	64.500M		
		2コーナー	64.500M	4コーナー	64.500M		
	円 曲 線	1センター	55.842M	2センター	55.842M		
	幅 員	ホーム	6.420M	バック	4.190M		
		1センター	4.500M	2センター	9.300M		
		退避路	1.650M				
	傾 斜 角 度	ホーム	2度51分45秒				
		センター	29度51分18秒				
	曲 線 種 類	マッコネル曲線					
	路 面	アスファルト, ウォークトップ舗装					
	競 走 外 柵	緩和ネットフェンス(高さ 1.90M)					
	フ ィ ー ル ド	人工芝, 花壇, 市民スケート場(冬期間/12月~2月)					
サ ー ビ ス 施 設	食 堂	正門付近, 東門付近, バックスタンド3階					
	喫 茶 店	第2発売所					
	売 店	特別観覧席, 南側スタンド, バックスタンド3階					
	湯 茶 コ ー ナ ー	特別観覧席, 一般休憩所, 南側スタンド, 東門付近 有蓋通路, バックスタンド2・3階					

市営函館競輪場略図

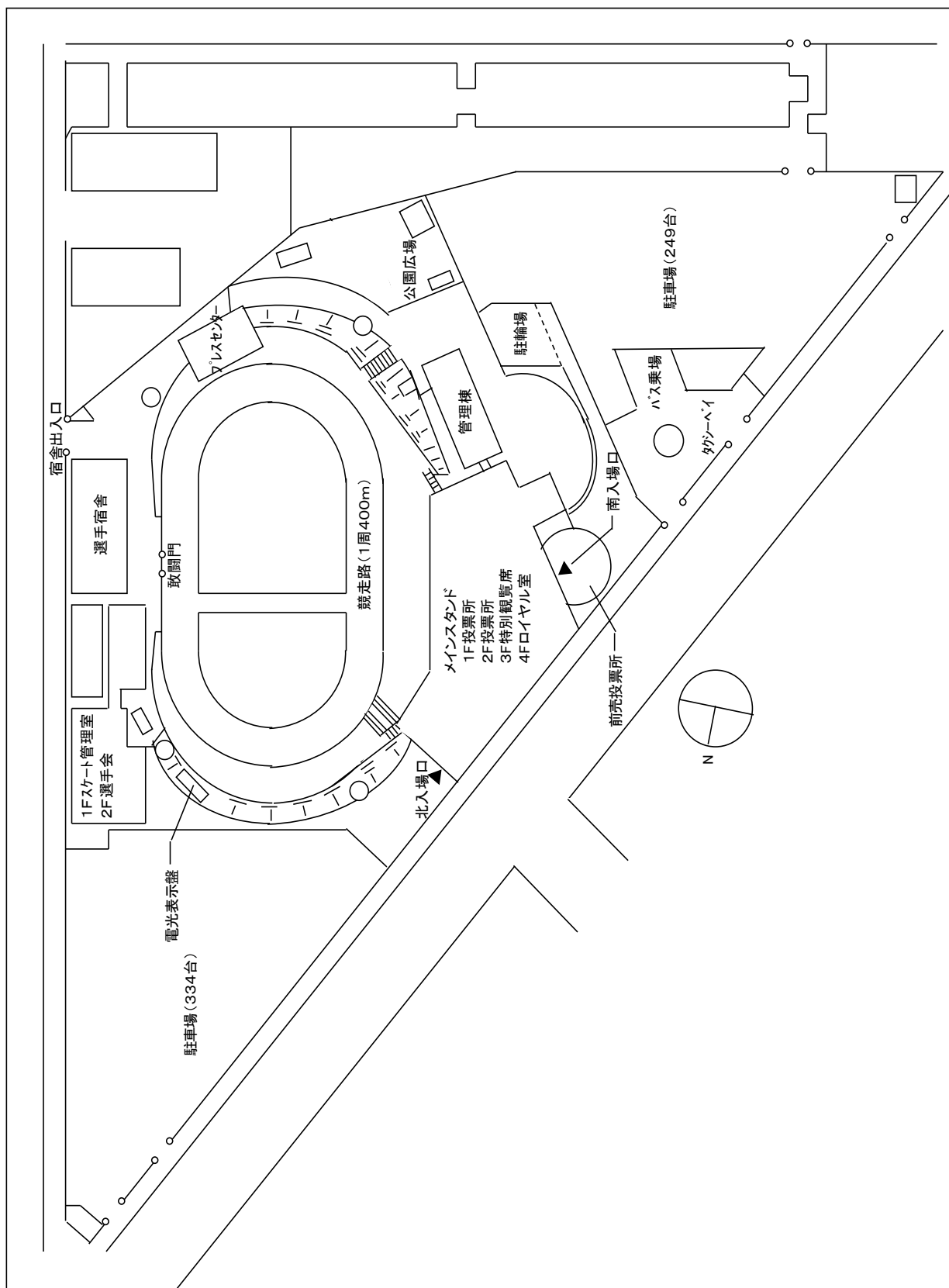

(4) サテライト松風

所在地 函館市松風町10番9号
 所有者 オー・ティー・エス技術サービス株式会社
 開設年月日 昭和61年2月5日
 敷地面積 1,262.04㎡
 建築面積 1,451.30㎡
 延床面積 1,729.57㎡
 収容人数 810名
 自家発電設備 18KVA 1基, 10KVA 1基
 無停電電源装置 20KVA 1基
 全館冷暖房・空気清浄機設備

一般席

構造 鉄骨造地上3階建
 延床面積 1,317.10㎡
 1階床面積 610.46㎡
 2階床面積 624.41㎡
 3階床面積 82.43㎡
 収容人数 733人
 1階 椅子席 92席
 車椅子スペース 3席
 床暖房設備(椅子席部分)
 飲料自販機
 自動給茶機
 飲食店(売店) 1階
 喫煙ルーム
 2階 椅子席 122席
 飲料自販機
 自動給茶機
 喫煙ルーム

特別観覧席

構造 鉄骨造地上2階建
 延床面積 412.47㎡
 1階床面積 97.79㎡
 2階床面積 314.68㎡
 入場料 500円
 席数 77席

サラウンド音響設備
 無料ドリンクサービス(自販機)
 喫煙ルーム

変遷

平成元年 7月 2階発売所関係増築
 平成8年 4月 1階ホール部分改修・映像プロジェクター(170インチ)更新
 平成11年 1月 施設所有者変更(日活株式会社からオー・ティー・エス技術サービス株式会社へ)
 平成11年 5月 衛星受信装置設置
 平成12年 3月 本館2階 一部改修(発売払戻所設置)
 新館2階 全面改修(指定席観覧席設置)
 平成13年 4月 特別観覧席喫煙室拡張
 平成13年 9月 本館改修工事のため、仮設投票所で発売
 平成14年 7月 リニューアルオープン、トータリゼータシステム更新
 平成16年 9月 特別観覧席の配置変更
 平成20年12月 本館屋上にプロジェクターを設置し、パーキング壁面へ500インチの映像を投影
 平成21年 4月 サテライト松風と改名
 平成28年 4月 映像システム更新(アナログ映像よりデジタル映像へ)
 監視カメラシステムおよび無停電電源装置更新
 令和3年 4月 トータリゼータシステム更新

サテライト松風略図

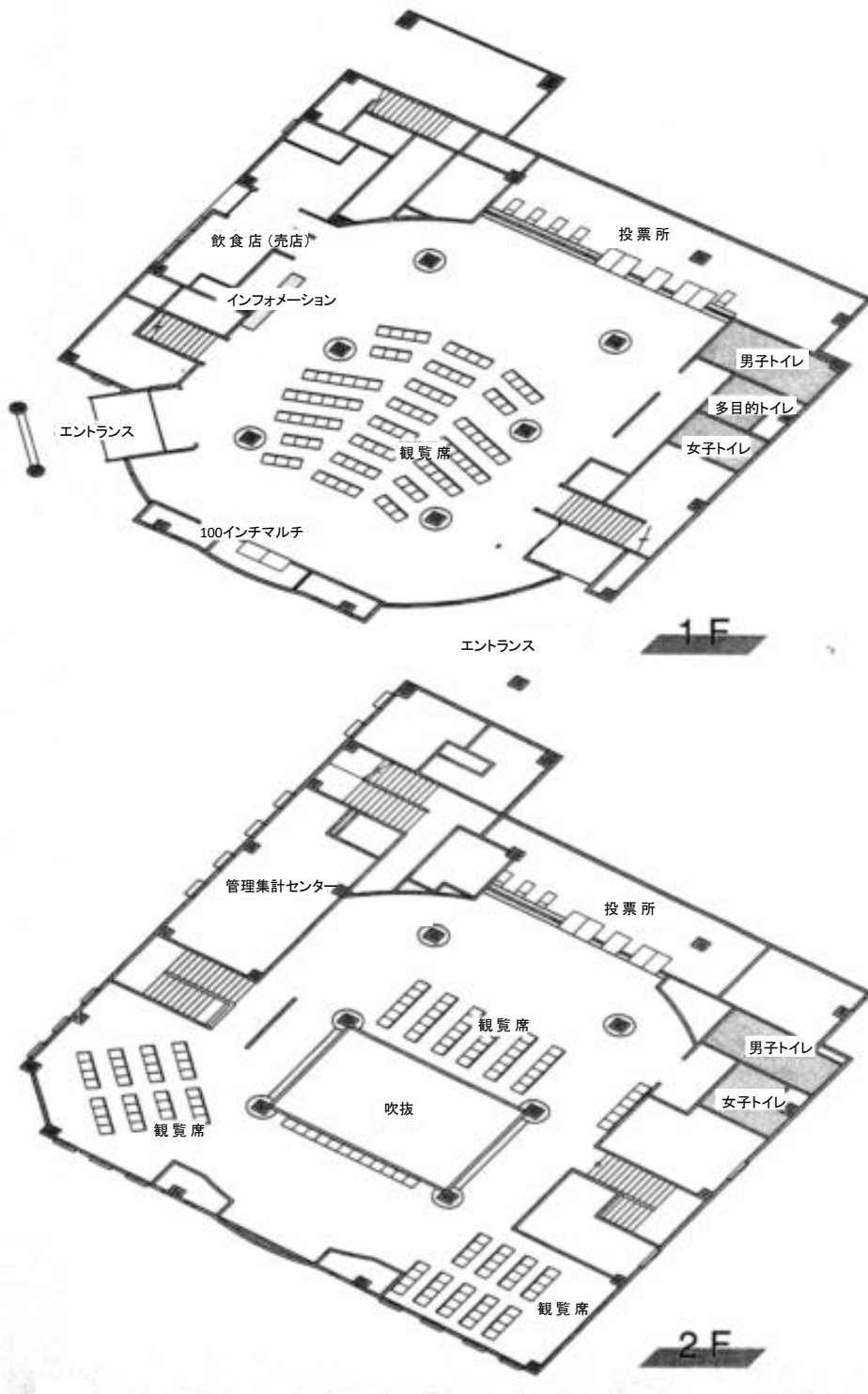

4 函館競輪場施設市民開放の状況

(1) 貸付施設および貸付料等（H29.4.1以降）

施設名	施設の概要	貸付料 (1時間あたり)	備考
テレシアター	座席数320席 240インチ大型映像装置	1,600円	
コミュニティロビー	面積300㎡	1,000円	
会議室	収容人員20~30名程度	200円	

- ・ 1時間未満の時間は、1時間。
- ・ テレシアター・コミュニティロビー・会議室の貸付料は、11月~4月は5割増し。
- ・ 利用可能日 次に掲げる以外の日
 - ・ 競輪開催日・開催日の前日と翌日と翌々日
 - ・ 1月1日~1月5日・12月27日~12月31日
- ・ 利用時間 午前10時から午後9時まで（1時間単位）
- ・ 利用申込 利用日の3箇月前~1箇月前まで
- ・ 駐車場 無料

(2) 貸付実績（H20~R4）

年度	利用件数	利用時間	利用目的
20年度	85件	237時間	研修会, 講演会, セミナー, 太鼓等の練習等
21年度	64件	251時間	研修会, 講演会, セミナー, 太鼓等の練習等
22年度	61件	206時間	研修会, 講演会, セミナー, 太鼓等の練習等
23年度	52件	142時間	研修会, 講演会, セミナー, 太鼓等の練習等
24年度	52件	146時間	研修会, 講演会, セミナー, 太鼓等の練習等
25年度	46件	134時間	研修会, 講演会, セミナー, 太鼓等の練習等
26年度	48件	205時間	研修会, 講演会, セミナー, 太鼓等の練習等
27年度	39件	111時間	研修会, 講演会, セミナー, 太鼓等の練習等
28年度	27件	91時間	研修会, 講演会, セミナー, 太鼓等の練習等
29年度	38件	158時間	研修会, 講演会, セミナー, カラオケ大会等
30年度	75件	340時間	研修会, 講演会, セミナー, カラオケ大会等
元年度	31件	113時間	研修会, 講演会, セミナー, カラオケ大会等
2年度	1件	1時間	—
3年度	1件	1時間	—
4年度	1件	1時間	—

※令和2年2月27日以降、新型コロナウイルス感染症拡大防止のため市民開放を中止

5 車券発売窓口等の状況

区 分		有人窓口			自動 発売 払戻	電子 投票 機	入出 金機	モニター		マーク カード 記載台	
		発売	払戻	発払				映像装置	台数		
本 場	前売投票所	2年度	通常	1	1		3	2	2	37インチモニター 5台	3
			記念	1	1		3	2	2		
		3年度	通常・記念			1	2				
			SNF			1	2				
		4年度	通常			1	2				
			記念・ミリオン			1	2				
	第1投票所	2年度	通常	1	1		4	9	3	103インチモニター 1台	11
			記念	2	2		4	9	3	75インチモニター 1台	
		3年度	通常・記念			1	4			65インチモニター 1台	
			SNF			1	4			50インチモニター 1台	
			4年度	通常			1	4		46インチモニター 1台	
				記念・ミリオン			1	4		42インチモニター 3台	
									40インチモニター 12台		
									39インチモニター 2台		
									37インチモニター 17台		
									32インチモニター 6台		
									24インチモニター 2台		
									19インチモニター 12台		
第2投票所	2年度	通常		1			10	2	58インチモニター 2台	8	
		記念	2	1			10	2	50インチモニター 1台		
	3年度	通常・記念			1	10			43インチモニター 1台		
		SNF			5	10			42インチモニター 14台		
		4年度	通常			1	10		40インチモニター 32台		
			記念・ミリオン			2	10		32インチモニター 18台		
特別席投票所	2年度	通常		1		1	8	2	70インチモニター 1台	4	
		記念	3	1		1	8	2	50インチモニター 1台		
	3年度	通常・記念			1	4			42インチモニター 8台		
		SNF			2	4			40インチモニター 21台		
	4年度	通常			1	4		32インチモニター 4台			
		記念・ミリオン			2	4		19インチ卓上モニター 267台			
来賓投票所	2年度	通常		1			6	1	65インチモニター 2台	16	
		記念	1	1			6	1	40インチモニター 16台		
	3年度	通常・記念			1	1			40インチモニター 16台		
		SNF			1	1					
	4年度	通常			1	1					
		記念・ミリオン			1	1					
プレス投票所	2年度	通常					2		32インチモニター 20台	20	
		記念	1	1			2				
	3年度	通常・記念			1	1					
		SNF			2	1					
	4年度	通常			1	1					
		記念・ミリオン			1	1					
エントランスボーチ外									電子表示盤	1台	
本場小計	2年度	通常	2	5		8	37	10	501台	26	
		記念	10	7		8	37	10			
	3年度	通常・記念			6	22					
		SNF			12	22					
	4年度	通常			6	22					
		記念・ミリオン			8	22					

区 分		有人窓口			自動 発売 払戻	電子 投票 機	入出 金機	モニター		マーク カード 記載台
		発売	払戻	発払				映像装置	台数	
1階	2年度	通常	1	1		2	4	2	103インチモニター 1台	建物 付属
		記念	1	1		2	4	2	58インチモニター 10台	
		通常・記念			1	3			42インチモニター 1台	
		SNF			1	3			40インチモニター 6台	
	3年度	通常			1	3			32インチモニター 17台	
		記念			1	3			24インチモニター 1台	
		通常			1	3			40インチモニター 6台	
		記念			1	3			24インチモニター 27台	
2階	2年度	通常		1			4	2	40インチモニター 6台	22
		記念		1			4	2	32インチモニター 27台	
		通常・記念			1	2			24インチモニター 2台	
		SNF			1	2				
	3年度	通常			1	2				
		記念			1	2				
		通常			1	2				
		記念			1	2				
有料席	2年度	通常		3			4	1	75インチモニター 1台	91台
		記念		3			4	1	58インチモニター 2台	
		通常・記念			1	2			40インチモニター 8台	
		SNF			1	2			32インチモニター 8台	
	3年度	通常			1	2			24インチモニター 1台	
		記念			1	2				
		通常			1	2				
		記念			1	2				
松風小計	2年度	通常	1	5		2	12	5		22
		記念	1	5		2	12	5		
	3年度	通常・記念			3	7				
	SNF			3	7					
	4年度	通常			3	7				
		記念・ミリオン			3	7				
合 計	2年度	通常	3	10		10	49	15	592台	48
		記念	11	12		10	49	15		
	3年度	通常・記念			9	29				
	SNF			15	29					
	4年度	通常			9	29				
		記念・ミリオン			11	29				

6 職員等の配置状況

(1) 職員の組織機構図 [職員数9名]

(令和5年4月1日現在)

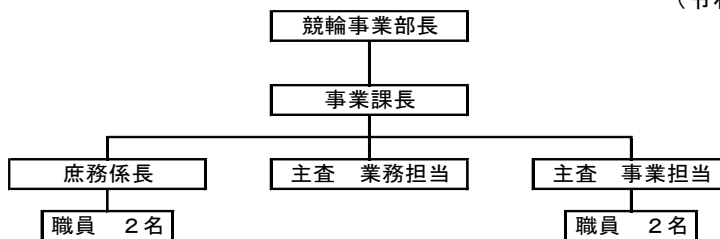

(2) 職員数の変遷

	平成30年度	令和元年度	令和2年度	令和3年度	令和4年度
部長	1	1	1	1	1
課長・参事	1	1	1	1	1
主査・係長	3	3	3	3	3
職員	4	4	4	4	4
小計	9	9	9	9	9
合計	9	9	9	9	9

- ・平成21年度までは、1課（事業課）4担当（管理・業務・事業・計画）体制。
- ・平成22～24年度は、1課（事業課）3担当（管理・業務・事業）体制。
- ・平成25年度以降は、1課（事業課）1係（庶務）2担当（業務・事業）体制。

(3) 市営函館競輪開催時の組織機構図

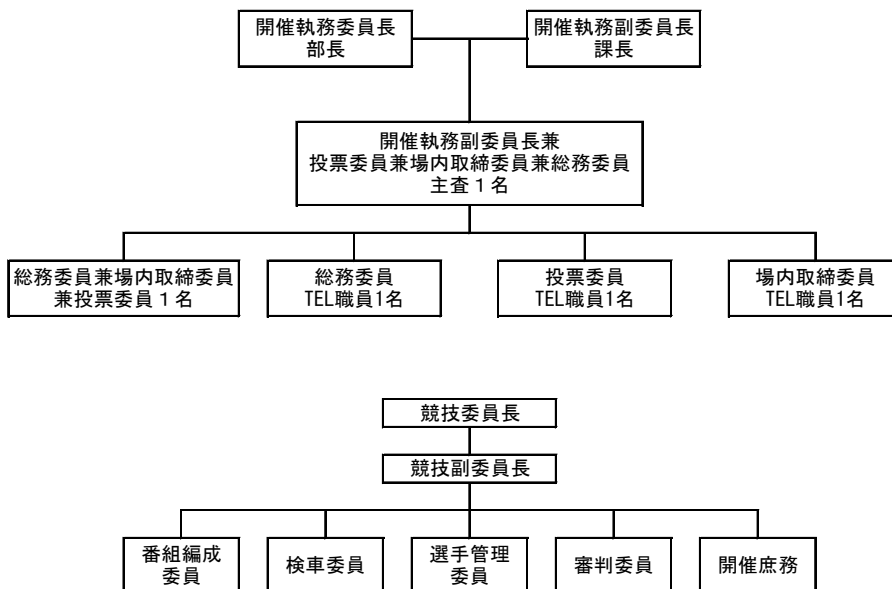

(4) 市営函館競輪開催時の職員配置数の変遷

		平成29年度	平成30年度	令和元年度	令和2年度	令和3年度
開催執務委員長	部長	1	1	1	1	1
開催執務副委員長	課長・主査	1	1	1	1	1
投票委員等	主査	1	1	1	1	1
総務関係	職員	1	1	1	1	1
合計		4	4	4	4	4

7 北海道登録地選手・級別名簿

(1) 令和3年前期 (令和2年12月31日から令和3年6月29日)

S級6名 (1班:1名, 2班:5名) A級35名 (1班:5名, 2班:14名, 3班:16名) L級4名 (1班:4名)

級 班	卒業期	氏 名
S級1班	89	菊地圭尚
S級2班	72	野木義規
	88	大森慶一
	88	山田敦也
	89	明田春喜
	91	中村敏之輔
A級1班	58	杉浦康一
	85	荒澤貴史
	89	森田康嗣
	96	川津悠揮
	109	中村弘之輔

級 班	卒業期	氏 名
A級2班	61	齋藤明
	67	三谷幸宏
	73	平澤秀信
	75	浦崎貴史
	75	中野良
	83	中野良
	87	田原大広
	89	竹内優也
	92	盛山田吾
	93	山口慎一
	94	外崎裕成
	95	前川裕希
	105	田原明
	113	八嶋真
	113	中里福太郎

級 班	卒業期	氏 名
A級3班	56	川口輝明
	61	藤田篤
	64	樺田友
	69	佐藤隆二
	69	小田桐義
	81	小田桐義
	81	山岸博
	89	永井亮
	92	小塚慎二
	92	小島茂
	93	坂本敏也
	95	石井啓午
	95	大澤哉太
	95	大藪直輝
	97	小原伸哉
117	小森光	
119	荻原光嗣	

級 班	卒業期	氏 名
L級1班	114	寺井えりか
	116	伊藤のぞみ
	120	蛸原杏奈
	120	堀田萌那

(2) 令和3年後期 (令和3年6月30日から令和3年12月30日)

S級6名 (1班:2名, 2班:4名) A級31名 (1班:6名, 2班:11名, 3班:14名) L級4名 (1班:4名)

級 班	卒業期	氏 名
S級1班	88	大森慶一
	89	菊地圭尚
S級2班	85	荒澤貴史
	88	山田敦也
	89	明田春喜
	91	中村敏之輔
A級1班	72	野木義規
	89	森田康嗣
	94	外崎一成
	96	川津悠揮
	109	中村弘之輔
113	中里福太郎	

級 班	卒業期	氏 名
A級2班	73	平澤秀信
	75	浦崎貴史
	83	中野良
	87	田原大広
	89	竹内優也
	93	山口慎一
	95	前川裕希
	97	小原明
	105	田原明
	113	八嶋真
	117	大森光

級 班	卒業期	氏 名
A級3班	58	杉浦康一
	61	齋藤明
	64	樺田友
	67	三谷幸宏
	69	佐藤隆二
	81	小田桐義
	89	永井亮
	92	小塚慎二
	92	小島茂
	92	盛山田将人
	93	坂本敏也
	95	大澤哉太
	95	大藪直輝
	119	荻原光嗣

級 班	卒業期	氏 名
L級1班	114	寺井えりか
	116	伊藤のぞみ
	120	蛸原杏奈
	120	堀田萌那

全国競輪級別登録選手人員 (令和3年4月1日現在)

S級S班	9名	A級1班	507名
S級1班	213名	A級2班	542名
S級2班	456名	A級3班	513名
		L級1班	168名
		合 計	2,408名

(3) 令和4年前期 (令和4年12月31日から令和4年6月29日)

S級4名 (1班:2名, 2班:2名) A級35名 (1班:8名, 2班:15名, 3班:12名) L級4名 (1班:4名)

級 班	卒業期	氏 名
S級1班	88	大森慶一
	89	大森地圭尚
S級2班	88	山田敦也
	89	山田春喜
A級1班	72	野木義規
	85	荒澤貴史
	89	森田康嗣
	91	中村敏之輔
	94	外川津悠揮
	96	川津村弘之輔
	109	中里福太郎

級 班	卒業期	氏 名
A級2班	58	杉浦康一
	73	平澤秀一
	75	浦崎貴史
	83	中野良
	87	田原大
	89	竹内優也
	92	竹内大
	93	盛田慎吾
	95	山口澤
	95	大前川裕
	95	前川裕
	95	玉木英典
	105	田原宥明
	105	門馬琢磨
	113	八大嶋稔
117	八大森光	

級 班	卒業期	氏 名
A級3班	61	齋藤明
	64	椿三佳友
	67	三谷幸宏
	69	佐藤隆二
	81	小田桐義
	89	永井亮
	92	小塚慎二
	92	盛田将人
	93	坂本敏也
	95	大澤哉
	97	小玉直輝
119	小原英哉	

級 班	卒業期	氏 名
L級1班	116	伊藤のぞみ
	120	蛭原杏奈
	120	堀田萌那
	122	嶋山ひすい

(4) 令和4年後期 (令和4年6月30日から令和4年12月30日)

S級7名 (1班:2名, 2班:5名) A級32名 (1班:5名, 2班:13名, 3班:14名) L級4名 (1班:4名)

級 班	卒業期	氏 名
S級1班	88	大森慶一
	89	大森地圭尚
S級2班	85	荒澤貴史
	88	山田敦也
	89	山田春喜
	91	中村敏之輔
	96	川津津悠揮
A級1班	72	野木義規
	89	森田康嗣
	105	田原宥明
	109	中村弘之輔
	113	中里福太郎

級 班	卒業期	氏 名
A級2班	58	杉浦康一
	75	平澤秀一
	83	浦崎貴史
	87	中野良
	89	田原大
	89	竹内優也
	92	竹内大
	93	島田茂希
	94	山口慎吾
	95	外崎一成
	95	前川裕希
	105	門馬琢磨
	113	八大嶋稔
	117	八大森光
	119	八大原寿嗣

級 班	卒業期	氏 名
A級3班	61	齋藤明
	64	椿三佳友
	67	三谷幸宏
	69	佐藤隆二
	73	平澤秀一
	81	小田桐義
	89	永井亮
	92	小塚慎二
	92	盛田将人
	93	坂本敏也
	95	大澤哉
	95	大澤哉
	95	小玉直輝
	97	小原英哉

級 班	卒業期	氏 名
L級1班	116	伊藤のぞみ
	120	蛭原杏奈
	120	堀田萌那
	122	嶋山ひすい

全国競輪級班別登録選手人員 (令和4年4月1日現在)

S級S班	9名	A級1班	507名
S級1班	212名	A級2班	541名
S級2班	460名	A級3班	508名
		L級1班	180名
		合 計	2,417名

8 全国級別登録選手人員表 (H12~R4)

(単位：人)

	SS	S1	S2	S3	小計	A1	A2	A3	A4	小計	B1	B2	小計	L1	小計	合計
平成12年度		130	150	150	430	604	604	605	592	2,405	698	796	1,494			4,329
平成13年度		130	150	151	431	585	585	586	569	2,325	672	733	1,405			4,161
平成14年度		290	570		860	999	1,001	1,127		3,127			0			3,987
平成15年度		290	571		861	939	939	1,175		3,053			0			3,914
平成16年度		290	570		860	940	936	1,083		2,959			0			3,819
平成17年度		290	570		860	892	890	1,109		2,891			0			3,751
平成18年度		290	570		860	868	868	1,064		2,800			0			3,660
平成19年度		290	550		840	891	887	925		2,703			0			3,543
平成20年度	18	271	549		838	889	887	883		2,659			0			3,497
平成21年度	18	273	549		840	889	891	847		2,627			0			3,467
平成22年度	18	272	549		839	873	851	726		2,450			0			3,289
平成23年度	9	261	527		797	824	823	817		2,464			0			3,261
平成24年度	9	212	449		670	761	799	721		2,281			0			2,951
平成25年度	9	212	446		667	674	725	653		2,052			0			2,719
平成26年度	9	211	461		681	610	610	600		1,820			0			2,501
平成27年度	9	210	463		682	682	593	668		1,943			0			2,625
平成28年度	9	211	452		672	544	661	441		1,646			0			2,318
平成29年度	9	210	454		673	539	548	437		1,524			0	104	104	2,301
平成30年度	9	211	456		676	510	524	457		1,491			0	119	119	2,286
令和元年度	9	210	457		676	515	536	499		1,550			0	153	153	2,379
令和2年度	9	210	459		678	515	538	495		1,548			0	153	153	2,379
令和3年度	9	213	456		678	507	542	513		1,562			0	168	168	2,408
令和4年度	9	212	460		681	507	541	508		1,556			0	180	180	2,417

* 平成14年度以降は、級班改正によりS級2班、A級3班の2級5班制。

* 平成20年度以降は、級班改正によりS級3班、A級3班の2級6班制。

* 平成29年度、級班改正によりL級1班を創設。(ガールズ選手はA級2班からL級1班へ移行)

競輪場及び競輪場外車券売場分布図(令和5年4月)

令和5年4月現在

- …競輪場(43場)
- ▲ …専用場外車券売場(67場)
- ▲ …前売専用場外車券売場(6場)

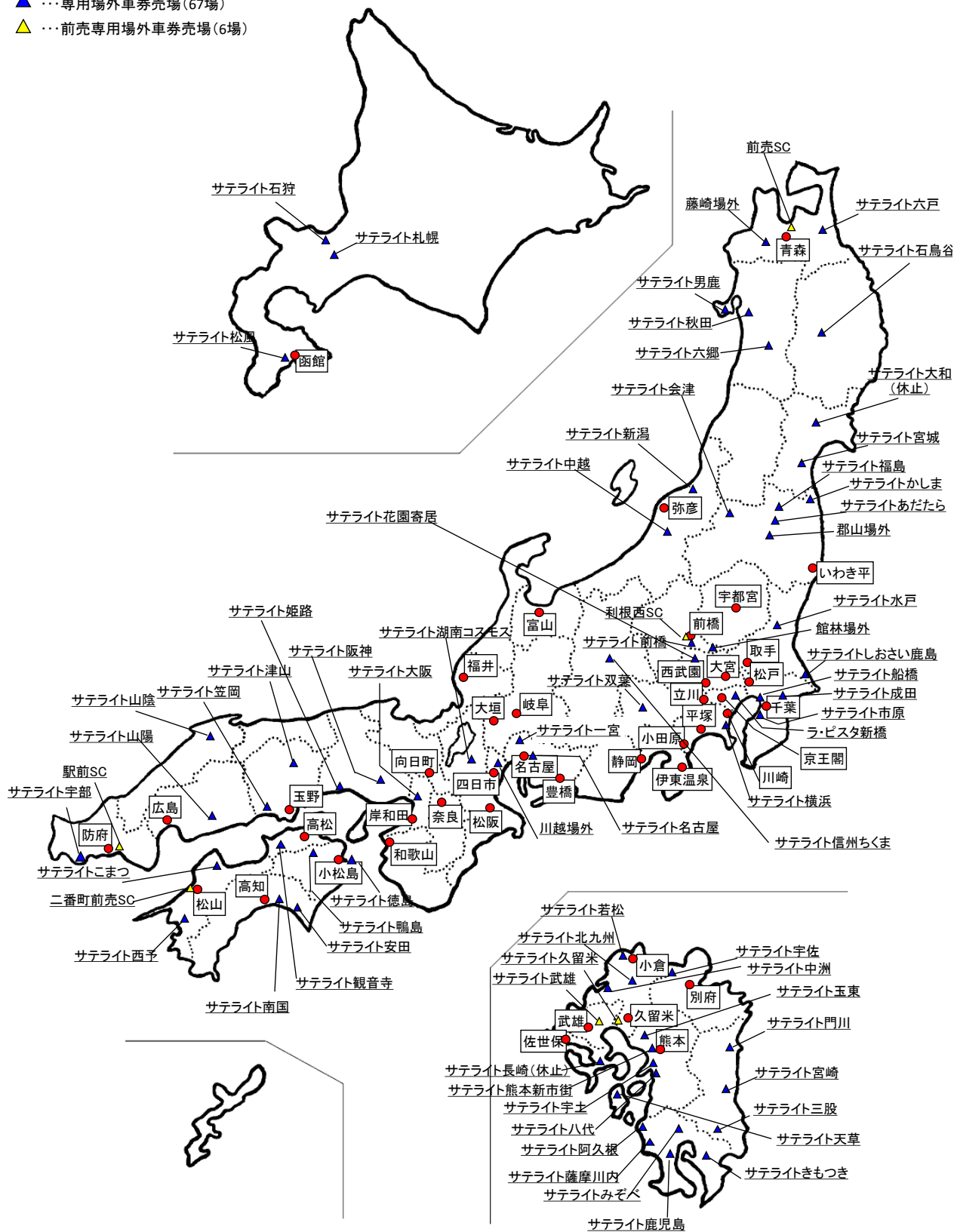

令和4年度
函館競輪事業概要

令和5年9月発行

編集・発行 函館市競輪事業部

函館市金堀町10番8号

電話(0138)51-3121

インターネットホームページ

<http://keirin.hakodate.jp>