

函館競輪事業概要

令和 3 年度

函館市競輪事業部

目 次

1 令和3年度市営函館競輪事業概要	1
(1) 実施事業等	
(2) 収支の状況	
(3) 今後の主な収支改善策	
(4) 市営函館競輪開催状況	
(5) 開催日程	
(6) 臨時場外車券売場設置先一覧	
2 令和3年度自転車競走事業特別会計予算・決算比較	13
3 令和3年度売上状況	14
(1) 令和3年度節別売上表	
(2) 令和3年度記念競輪、特別競輪 場別・日別売上一覧	
4 自転車競走事業特別会計収益金推移	19
5 市営函館競輪売上額の推移	20
(1) 市営函館競輪売上額の推移（昭和25年開設以来）	
(2) 1日平均売上額、車券一人あたりの購買額等の推移	
6 場外車券売場開設以来の売上額等の推移	25
7 函館競輪収益金の使途状況	26
8 競輪の運営	27
9 全国競輪収益金の使途状況	28
10 競輪振興法人交付金（1号、2号）の使途状況	29
資料編	
1 函館競輪の記録	30
(1) 主な記録	
(2) サテライト松風の主な記録	
(3) 札幌場外車券売場の主な記録	
(4) 令和3年度の主な記録	
(5) 車番二連勝単式払戻金の記録（平成9年度～令和3年度）	
(6) 車番三連勝単式払戻金の記録（平成14年度～令和3年度）	
(7) 令和3年度車番二連勝単式払戻金ベスト5	
(8) 令和3年度車番三連勝単式払戻金ベスト5	
(9) 函館競輪開設71周年記念成績表	
(10) 函館競輪開設記念決勝レース記録一覧表	
2 函館競輪の沿革	41
3 施設の概要	52
4 函館競輪場施設市民開放の状況	58
5 車券発売窓口等の状況	59
6 職員等の配置状況	60
7 北海道登録地選手・級別別名簿	61
8 全国級別登録選手人員表	63
9 全国競輪場分布図	64

1 令和3年度市営函館競輪事業概要

(1) 実施事業等

ア 開催日程

令和3年度市営函館競輪の開催は61日間で、主な開催は第17回サマーナイトフェスティバルGⅡの3日間と開設71周年記念競輪GⅢを4日間開催したほか、普通競輪としてナイター競輪を36日間、ミッドナイト競輪を18日間開催したところである。

また、他競輪場主催競輪の場間場外発売についても、特別競輪をはじめ、延べ879日間発売した。

全国的な新型コロナウイルスの感染拡大の影響は未だ落ち着きを見せていないが、競輪関係団体で構成する「新型コロナウイルス感染症対策本部」で策定した「競輪・オートレースにおける新型コロナウイルス感染症感染拡大予防ガイドライン」および「新型コロナウイルス感染症対策要綱」に基づいた感染防止対策に加え、函館競輪独自の感染防止対策を実施し、市営函館競輪に関しては全日程を無事に終えるとともに、場外発売についても北海道におけるまん延防止等重点措置の適用や緊急事態宣言の発令等により、一部時間を短縮して行ったものの、発売中止等はなく、1年間を終えることができた。

イ 売上確保のための事業展開

他のナイター競輪開催場とできる限り開催日が競合しないよう調整を図るとともに、各競輪場に場外開設を依頼するなど、他場との相互協力体制の確立による売上確保を行った結果、第17回サマーナイトフェスティバルGⅡで延べ333日間、開設71周年記念競輪GⅢで延べ386日間、普通競輪で延べ2,053日間にわたって臨時場外車券売場を開設することができた。その他、コロナ禍により大規模な集客イベントを行うことはできなかったが、競輪開催協賛企業との連携によるファンサービスの提供や、未確定車券購入者抽選会の実施、キッチンカーの開催時出店や地元パフォーマーによるステージイベントなど、本場におけるファンサービスの充実を図った。

また、全国サテライトのお客様や電話投票会員、競輪専門TV視聴者、スターライト読者向けキャンペーンなどのファンサービスを実施したほか、エントリー不要の電話投票購入者向けキャンペーンを継続して行うなど、コロナ禍において集客よりも既存のお客様に力点を置いた形で、売上の増加を図った。

加えて、第17回サマーナイトフェスティバルにおいては、民間ポータルサイト各社と協力し、YouTubeやAbemaTVにおける生配信を実施することで、近年売上を大きく伸ばしているインターネット投票者の取り込みを図った。

ウ 経費の節減

管理費および開催経費の圧縮に努め、経費の節減を図った。

エ 函館市競輪事業施設整備基金への積立

函館市競輪事業施設整備基金へ、674,530千円を積み立てた。

オ 一般会計への繰出

函館市一般会計へ70,000千円を繰り出した。

(2) 収支の状況

ア 売上分析

国内における新型コロナウイルス感染症の拡大による、北海道と札幌市の緊急共同宣言、内閣総理大臣が発令した緊急事態宣言等を受け、感染拡大を防止するため、記念競輪を含む計6開催19日を中止したことで開催日数が40日にとどまった令和2年度と比べ、令和3年度は計20開催61日の全日程を開催できたこと、また、積極的なPRやキャンペーン等の実施のほか、コロナ禍における巣ごもり需要の高まりを受けたインターネット発売の拡大等の影響により、全体の売上は約124%増加している。

普通競輪については、令和2年度は計5開催15日を中止し、計12開催36日となっていたが、令和3年度は6開催18日の増となり計18開催54日の開催となった。売上についても約93%増加した。

また、記念競輪等(GⅢ)については、令和2年度はナイターの2開催8日間を予定していたものの5月に開催予定であった記念競輪を中止した結果、開催できたのは1開催4日間であったが、令和3年度は1開催4日間の日中開催となり、開催日数には変化がなかったものの、売上は約55%増加した。

イ 事業収益および収益の使途

令和3年度中に、競輪事業等によって得られた収益は約8.6億円であった。

収益は、施設改修費に1.0億円、一般会計繰出金に0.7億円、基金積立金に6.7億円を使用し、0.2億円を次年度繰越金とした。

(3) 今後の主な収支改善策

ア 集客力のある特別競輪の開催等による自場売上の向上

令和4年度には5月の記念競輪GⅢをナイターで開催するほか、8月にもGⅢナイター「函館ミリオンナイトカップ」を開催することが決定している。

また、特別競輪誘致の努力が実り、令和3年度に引き続き、令和5年度に第19回サマーナイトフェスティバル(GⅡ)の開催地として函館競輪場が選定されたことから、これらの開催を通じて、地元における競輪の認知を高め、自場売上の拡大を図る。

イ 他の競輪場・場外車券売場等との連携促進

近年売上が拡大している電話投票やポータルサイト会員向けのキャンペーンを一層拡充するとともに、全国の競輪場・サテライトへも引き続き発売協力を依頼し、場外売上の拡大を図る。

ウ 包括民間委託の実施

当市においては、平成20年度より開催業務等を民間事業者へ包括委託しており、これまでの第1期(平成20年度～22年度)、第2期(平成23年度～平成27年度)、第3期(平成28年度～令和2年度)のいずれも、日本トーター(株)が受託者として選定されていたところであるが、令和3年度から令和7年度までとなる第4期包括委託期間に係る受託者は、令和2年度に審査委員会を設置の上、プロポーザル方式で選定した結果、日本トーター(株)からトータリゼータエンジニアリング(株)に変更となったところである。

令和3年度は新たな受託者との契約初年度であったが、受託者の提案により場内施設の一部リニューアルがなされ、ファンサービスの改善が図られたほか、市営函館競輪開催時にニコニコ生放送のインターネット特別番組を実施すること等で市営函館競輪のPRを図るなどの新たな取組みも行われた。市と密に連携することで大きな問題もなく全開催を終えることができた。

令和3年度から令和7年度の5年間は、受託者により2億5千万円を超える単年度収益が保証され、一定の収益が確保されているところであり、今後も受託者と連携し、引き続き売上向上、経費節減に努め、より一層の収支改善を進める。

令和3年度市営函館競輪開催状況

(単位:人,円)

回次	節	グレード	冠名	開催日付	曜日	入場人員	競輪場売上	総売上	プレゼントキャンペーン関係	各種イベント		
1	前節	F I	第3回俵信之杯争奪戦	1	4月15日	木	664人	2,575,100	374,356,900	①函館ナイター「海の幸争奪戦」キャンペーン お魚セット/30名様	①先着入場者プレゼント ②ガラポン抽選会 ③選手OBによるレース展望 ④ニコニコ生放送	
				2	4月16日	金	653人	2,070,100				359,805,700
				3	4月17日	土	704人	3,106,700				435,222,700
				小計			2,021人	7,751,900				1,169,385,300
1	後節	F I	日本名輪会カップ 第3回藤巻昇杯争奪戦 スポーツ報知杯	1	5月1日	土	631人	2,595,000	404,603,400	①函館ナイター「海の幸争奪戦」キャンペーン お魚セット/30名様 ②視聴者プレゼント 報知新聞社タオル/10名様	①先着入場者プレゼント ②ガラポン抽選会 ③選手OBによるレース展望 ④ニコニコ生放送	
				2	5月2日	日	715人	2,223,300				383,570,800
				3	5月3日	月	682人	3,090,200				389,767,300
				小計			2,028人	7,908,500				1,177,941,500
2	前節	MID	WINTICKET杯	1	4月25日	日			298,201,100	①函館ミッドナイト「満腹ミッドナイト」キャンペーン ハコダテ満腹ボックス/45名様 ②視聴者プレゼントAbemaTVグッズ (マスク・水筒)/5名様 (マスク・ノート・エコバッグ)/5名様	①ニコニコ生放送	
				2	4月26日	月						334,515,400
				3	4月27日	火						348,607,000
				小計								981,323,500
2	後節	MID	スピードチャンネル・ スカパー杯	1	5月21日	金			266,821,000	①函館ミッドナイト「満腹ミッドナイト」キャンペーン ハコダテ満腹ボックス/45名様 ②視聴者プレゼント SPEEDchオリジナルTシャツ/20名様	①ニコニコ生放送	
				2	5月22日	土						256,032,400
				3	5月23日	日						242,486,000
				小計								765,339,400
3	前節	MID	WINTICKET杯	1	5月7日	金			517,336,300	①函館ミッドナイト「満腹ミッドナイト」キャンペーン ハコダテ満腹ボックス/45名様 ②視聴者プレゼントAbemaTVグッズ (マスク・水筒)/5名様 (マスク・ノート・エコバッグ)/5名様	①ニコニコ生放送	
				2	5月8日	土						305,363,600
				3	5月9日	日						322,854,200
				小計								1,145,554,100
3	後節	MID	WINTICKET杯	1	7月7日	水			300,298,800	①函館ミッドナイト「満腹ミッドナイト」キャンペーン ハコダテ満腹ボックス/45名様 ②視聴者プレゼントAbemaTVグッズ (マスク・水筒)/5名様 (マスク・ノート・エコバッグ)/5名様	①ニコニコ生放送	
				2	7月8日	木						306,924,300
				3	7月9日	金						334,668,700
				小計								941,891,800
4	-	G III	開設71周年記念 五稜郭杯争奪戦	1	5月15日	土	1,160人	6,880,900	1,079,248,100	①視聴者プレゼント マスク・クオカードセット/40名様 ②Star★Light読者プレゼント クオカード/10名様 ③キャッシュバックキャンペーン 10,000円/85名様	①先着入場者プレゼント ②ガラポン抽選会 ③各種レース展望 ④ニコニコ生放送 ⑤キッチンカー集合 ⑥高野太吾(マジシャン)ステージ ⑦函館野外劇演舞 ⑧函館巴太鼓振興会演舞 ⑨1着勝利者インタビュー ⑩決勝出場選手選手紹介 ⑪優勝選手記念撮影 ⑫選手会によるグッズ販売	
				2	5月16日	日	1,147人	7,972,000				1,260,663,600
				3	5月17日	月	937人	6,729,700				1,119,662,100
				4	5月18日	火	1,300人	10,995,900				1,309,404,500
				小計			4,544人	32,578,500				4,768,978,300

令和3年度市営函館競輪開催状況

(単位:人,円)

回次	節	グレード	冠名	開催日付	曜日	入場人員	競輪場売上	総売上	プレゼントキャンペーン関係	各種イベント	
5	-	G II	第17回 サマーナイト フェスティバル	1	7月16日	金	1,529人	12,991,400	1,389,230,800	①視聴者プレゼント マスク・クオカードセット/40名様 ②Star★Light読者プレゼント クオカード/10名様 ③Twitterキャンペーン SNFオリジナルグッズ/100名様 ④キャッシュバックキャンペーン 10,000円/300名様 ⑤オープン懸賞 ノートPC・ゲーム機その他/300名様	①競輪場内「光の演出」 ②先着入場者プレゼント ③ガラポン抽選会 ④各種レース展望 ⑤ニコニコ生放送 ⑥キッチンカー集合 ⑦おどけ箱(大道芸)ステージ ⑧高野太吾(マジシャン)ステージ ⑨かんばやしまなぶ(歌手)ステージ ⑩函館巴太鼓振興会演舞 ⑪選手会によるグッズ販売 ⑫日本名輪会トークショー ⑬開会式(VTR放映) ⑭1着勝利者インタビュー ⑮初日特選選手紹介 ⑯決勝出場選手選手紹介 ⑰優勝インタビュー・記念撮影 ⑱Youtuber(てつさん)による生放送
				2	7月17日	土	2,031人	14,730,800	1,506,048,900		
				3	7月18日	日	2,504人	20,766,000	2,043,385,900		
				小計			6,064人	48,488,200	4,938,665,600		
6	-	F II	CTC杯争奪戦	1	7月21日	水	352人	1,019,400	141,295,100	①函館ナイター「海の幸争奪戦」キャンペーン 珍味セット/15名様 ②視聴者プレゼント CTCオリジナルクオカードセット/20名様	①選手OBによるレース展望 ②ニコニコ生放送
				2	7月22日	木	424人	1,256,300	197,872,800		
				3	7月23日	金	586人	2,073,900	205,440,400		
				小計			1,362人	4,349,600	544,608,300		
7	前節	F I	スポーツニッポン杯 争奪戦	1	7月25日	日	545人	1,701,000	299,901,400	①函館ナイター「海の幸争奪戦」キャンペーン お魚セット/30名様 ②視聴者プレゼント スポニチタオル・エコバッグ・クオカードセット /12名様	①選手OBによるレース展望 ②ニコニコ生放送
				2	7月26日	月	445人	1,407,400	302,326,000		
				3	7月27日	火	439人	1,776,600	350,304,600		
				小計			1,429人	4,885,000	952,532,000		
7	後節	F II	函館新聞社杯争奪戦・ オッズパーク杯争奪戦	1	8月18日	水	331人	944,200	109,673,600	①函館ナイター「海の幸争奪戦」キャンペーン 珍味セット/15名様 ②視聴者プレゼント オッズパークタオル・クオカード・珍味セット /10名様	①選手OBによるレース展望 ②ニコニコ生放送
				2	8月19日	木	354人	1,146,000	157,831,400		
				3	8月20日	金	424人	1,577,200	158,424,400		
				小計			1,109人	3,667,400	425,929,400		
8	前節	MID	WINTICKET杯	1	8月6日	金			348,620,800	①函館ミッドナイト「満腹ミッドナイト」キャンペーン ハコダテ満腹ボックス/45名様 ②視聴者プレゼントAbemaTVグッズ (マスク・水筒)/5名様 (マスク・ノート・エコバッグ)/5名様	①ニコニコ生放送
				2	8月7日	土			288,806,900		
				3	8月8日	日			273,092,300		
				小計				0	910,520,000		
8	後節	MID	WINTICKET杯	1	9月15日	水			312,034,400	①函館ミッドナイト「満腹ミッドナイト」キャンペーン ハコダテ満腹ボックス/45名様 ②視聴者プレゼントAbemaTVグッズ (マスク・水筒)/5名様 (マスク・ノート・エコバッグ)/5名様	①ニコニコ生放送
				2	9月16日	木			301,571,700		
				3	9月17日	金			349,696,500		
				小計				0	963,302,600		

令和3年度市営函館競輪開催状況

(単位:人,円)

回次	節	グレード	冠名	開催日付	曜日	入場人員	競輪場売上	総売上	プレゼントキャンペーン関係	各種イベント	
9	前節	F I	報知新聞社杯争奪戦	1	8月23日	月	542人	1,731,500	231,282,800	①函館ナイター「海の幸争奪戦」キャンペーン お魚セット/30名様 ②視聴者プレゼント 報知新聞タオル・SNFマスク・SNF水筒 SNFクオカードセット/12名様 ③Twitterキャンペーン SNFオリジナルジャージ/2名様	①選手OBによるレース展望 ②ニコニコ生放送
				2	8月24日	火	607人	1,779,900	410,744,400		
				3	8月25日	水	490人	2,802,000	540,707,100		
				小計			1,639人	6,313,400	1,182,734,300		
9	後節	F I	道新スポーツ杯争奪戦・ サテライト石狩杯争奪戦	1	8月31日	火	451人	1,214,700	397,687,500	①函館ナイター「海の幸争奪戦」キャンペーン お魚セット/30名様 ②視聴者プレゼント 道新スポーツタオル・インカレー(石狩市) セット/10名様 ③Twitterキャンペーン 函館記念・SNFオリジナルクオカード/20名様	①選手OBによるレース展望 ②ニコニコ生放送
				2	9月1日	水	393人	1,238,100	592,392,100		
				3	9月2日	木	564人	1,846,500	620,469,900		
				小計			1,408人	4,299,300	1,610,549,500		
10	-	F II	北海道新聞社杯争奪戦	1	9月10日	金	431人	855,400	323,926,600	①函館ナイター「海の幸争奪戦」キャンペーン 珍味セット/15名様 ②Twitterキャンペーン 函館記念・SNFオリジナルクオカード/20名様	①選手OBによるレース展望 ②ニコニコ生放送
				2	9月11日	土	495人	1,171,500	334,709,400		
				3	9月12日	日	635人	1,432,500	260,576,900		
				小計			1,561人	3,459,400	919,212,900		
11	-	F I	道南いさりび鉄道杯・ サンスポZBAT杯・ 夕刊フジ杯争奪戦	1	9月28日	火	355人	1,005,300	234,656,400	①函館ナイター「海の幸争奪戦」キャンペーン お魚セット/30名様 ②Twitterキャンペーン 函館記念・SNFオリジナルクオカード/20名様	①選手OBによるレース展望 ②ニコニコ生放送
				2	9月29日	水	348人	1,234,600	323,228,000		
				3	9月30日	木	440人	1,457,900	387,394,300		
				小計			1,143人	3,697,800	945,278,700		
12	-	F I	日刊スポーツ杯争奪戦	1	10月4日	月	580人	1,005,600	316,475,800	①函館ナイター「海の幸争奪戦」キャンペーン お魚セット/30名様 ②視聴者プレゼント 日刊スポーツクオカード・SNF水筒セット/7名 様 ③Twitterキャンペーン 函館記念・SNFオリジナルクオカード/20名様	①選手OBによるレース展望 ②ニコニコ生放送
				2	10月5日	火	322人	1,138,600	444,233,900		
				3	10月6日	水	469人	1,849,300	391,945,200		
				小計			1,371人	3,993,500	1,152,654,900		
13	前節	F II	楽天・Kドリームスカップ	1	10月18日	月	358人	908,900	171,135,100	①函館ナイター「海の幸争奪戦」キャンペーン 珍味セット/15名様 ②Twitterキャンペーン 函館記念・SNFオリジナルクオカード/30名様	①選手OBによるレース展望 ②ニコニコ生放送
				2	10月19日	火	315人	1,048,700	182,631,000		
				3	10月20日	水	355人	1,347,000	184,040,200		
				小計			1,028人	3,304,600	537,806,300		
13	後節	F II	FMIるか杯争奪戦・ モーモータクシー杯争奪戦	1	10月24日	日	911人	982,900	332,911,300	①函館ナイター「海の幸争奪戦」キャンペーン 珍味セット/15名様 ②Twitterキャンペーン 1) SNFガールズ決勝戦出場選手サイン入り Tシャツ/7名様 2) 函館記念・SNFオリジナルクオカード /30名様	①選手OBによるレース展望 ②ニコニコ生放送
				2	10月25日	月	343人	840,600	196,780,700		
				3	10月26日	火	510人	2,042,400	254,343,200		
				小計			1,764人	3,865,900	784,035,200		
				総計		28,471人	138,563,000	26,818,243,600			

令和3年度
上期

函館けいりん 開催日程



函館競輪 特別競輪等 記念競輪等 FI競輪 FII競輪

△印の日は、競輪場で10時から13時まで払戻しを行います。

月	1	2	3	4	5	6	7	8	9	10	11	12	13	14	15	16	17	18	19	20	21	22	23	24	25	26	27	28	29	30	31		
4月	日中							前橋(FI)♥				△		△	西武園記念(GⅢ)	広島(FI)	武雄記念(GⅢ)	弥彦(FI)	施設整備(GⅢ)(奈良)														
	ナイター							豊橋(FI)♥							大垣(FI)♥	和歌山(FII)♥	小田原(FI)	岐阜(FI)	和歌山(FII)														
	ミッドナイト							川崎記念ナイター(GⅢ)								函館ナイター(FI)(俵信之杯)	別府ナイター(FI)	四日市ナイター(FI)	豊橋ナイター(FII)	平塚ナイター(FI)♥													
5月	日中	施設整備(GⅢ)(奈良)			日本選手権(GI)(京王閣)				京都向日町(FI)				△		函館競輪開設71周年記念(GⅢ)[五稜郭杯争奪戦]	大垣(FI)																全プロ記念(広島)	静岡(FI)♥
	ナイター	和歌山(FII)	福井(FII)♥			弥彦(FI)♥		岐阜(FII)♥								熊本(FI)in久留米																松戸ナイター(FI)	川崎ナイター(FII)♥
	ミッドナイト	函館ナイター(FI)(藤巻昇杯)	玉野ナイター in 松山(FI)	伊東温泉ナイター(FII)♥	青森ナイター(FI)♥																												いわき平ナイター(FI)♥
6月	日中	静岡(FI)♥			別府記念(GⅢ)				大阪・関西万博協賛競輪(GⅢ)(福井)					大垣(FI)	高松宮記念杯(GI)(岸和田)	川崎(FI)♥																久留米記念(GⅢ)	
	ナイター	岸和田(FI)	豊橋(FI)			大宮(FI)		武雄(FI)						高松(FI)		取手(FI)	名古屋(FI)															立川(FI)	
	ミッドナイト	川崎ナイター(FII)♥	青森ナイター(FI)	四日市ナイター(FII)♥		国際トラック支援(GⅢ)ナイター(松山)♥	佐世保ナイター(FII)♥	いわき平ナイター(FI)	小倉ナイター(FI)♥																							奈良ナイター(FI)	川崎ナイター(FII)
7月	日中	小松島記念(GⅢ)			名古屋(FI)♥			福井記念(GⅢ)																									高知記念(GⅢ)
	ナイター	前橋(FI)♥			取手(FII)♥		立川(FI)																										静岡(FII)♥
	ミッドナイト	川崎ナイター(FII)	青森ナイター(FI)	静岡ナイター(FI)	松阪ナイター(FII)♥																												久留米ナイター(FI)
8月	日中	高知記念(GⅢ)			小松島(FI)			前橋(FI)																									立川(FI)
	ナイター	小田原(FI)				岐阜(FI)			西武園(FI)																								富山(FI)♥
	ミッドナイト	松阪ナイター(FI)♥			川崎GⅢナイター♥				オールスターナイター(GI)(いわき平)																								函館ナイター(FI)♥
9月	日中	立川(FI)			京都向日町記念(GⅢ)			防府(FI)♥																									取手(FI)
	ナイター	高知(FI)			富山(FI)			取手(FII)♥																									平塚記念(GⅢ)
	ミッドナイト	函館ナイター(FI)♥	久留米ナイター(FI)♥	弥彦ナイター(FI)		函館ナイター(FII)♥																											函館ナイター(FI)

函館競輪開設71周年記念(GⅢ) 5月15日(土)~18日(火)
サマーナイトフェスティバル(GIIナイター) 7月16日(金)~18日(日)

☆開催日程は都合により変更することがあります。☆1日2~4場開催は、すべて全レース併用発売です。
☆♥はガールズケイリンが開催されます。 函館ミッドナイト開催の一般入場は行っておりません。
お問い合わせ 函館競輪場 ☎0138-51-3121 サテライト松風 ☎0138-22-6600
●競輪は適度に楽しみましょう。 ●車券の購入は20歳になってから。

令和3年度
下期

函館けいりん開催日程



函館競輪

特別競輪等

記念競輪等

FI競輪

FII競輪

場外モーニング
(函館競輪場のみ)

△印の日は、競輪場で10時から13時まで払戻しを行います。

10月	日中	1金	2土	3日	4月	5火	6水	7木	8金	9土	10日	11月	12火	13水	14木	15金	16土	17日	18月	19火	20水	21木	22金	23土	24日	25月	26火	27水	28木	29金	30土	31日			
	ナイター	久留米ナイター(FI)	函館ナイター(FI)♥										川崎ナイター(FI)						前橋GⅢナイター♥																
	別府ナイター(FI)																																		
11月	日中	1月	2火	3水	4木	5金	6土	7日	8月	9火	10水	11木	12金	13土	14日	15月	16火	17水	18木	19金	20土	21日	22月	23火	24水	25木	26金	27土	28日	29月	30火				
	ナイター	別府ナイター(FI)																																	
12月	日中	△																																	
	ナイター																																		
1月	日中																																		
	ナイター																																		
2月	日中	△	△																																
	ナイター																																		
3月	日中																																		
	ナイター																																		

場内改修工事
(払戻しはいたしません)

☆開催日程は都合により変更することがあります。
 ☆1日2~4場開催は、すべて全レース併用発売です。
 ☆♥はガールズケイリンが開催されます。

お問い合わせ 函館競輪場 ☎0138-51-3121

サテライト松風 ☎0138-22-6600

●競輪は適度に楽しみましょう。 ●車券の購入は20歳になってから。

○令和3年度 開催日程（回次順）

回次	節	開催日程	グレード
第1回	前節	4月15日(木) ~ 4月17日(土)	FIN
	後節	5月1日(土) ~ 5月3日(月)	FIN
第2回	前節	4月25日(日) ~ 4月27日(火)	MDN
	後節	5月21日(金) ~ 5月23日(日)	MDN
第3回	前節	5月7日(金) ~ 5月9日(日)	MDN
	後節	7月7日(水) ~ 7月9日(金)	MDN
第4回	無節	5月14日(土) ~ 5月17日(火)	GIII
第5回	無節	7月16日(金) ~ 7月18日(日)	GIIIN
第6回	無節	7月21日(水) ~ 7月23日(金)	FIIIN
第7回	前節	7月25日(日) ~ 7月27日(火)	FIN
	後節	8月18日(水) ~ 8月20日(金)	FIIIN
第8回	前節	8月6日(金) ~ 8月8日(日)	MDN
	後節	9月15日(水) ~ 9月17日(金)	MDN
第9回	前節	8月23日(月) ~ 8月25日(水)	FIN
	後節	8月31日(火) ~ 9月2日(木)	FIN
第10回	無節	9月10日(金) ~ 9月12日(日)	FIIIN
第11回	無節	9月28日(火) ~ 9月30日(木)	FIN
第12回	無節	10月4日(月) ~ 10月6日(水)	FIN
第13回	前節	10月18日(月) ~ 10月20日(水)	FIIIN
第13回	後節	10月24日(日) ~ 10月26日(火)	FIIIN

グレード	開催節数	日数
GII	1節	3日
GIII	1節	4日
FI	7節	21日
FII	5節	15日
MDN	6節	18日
計	20節	61日

2 令和3年度自転車競走事業特別会計予算・決算比較

(単位：千円)

区 分		3年度当初予算額 (A)	3年度決算額 (B)	増 減 (B) - (A)	
入	市営函館競輪開催収入	22,200,916	26,822,711	4,083,434	
	特別競輪	4,400,305	4,938,666	4,097,922	
	記念競輪	4,800,212	4,768,978	▲ 31,234	
	普通競輪	13,000,399	17,115,067	4,114,668	
	市営函館競輪開催外収入	96,126	79,380	▲ 16,746	
	場外開催収入	37,770	16,644	▲ 21,126	
	開催外収入	58,356	62,736	4,380	
	計	22,297,042	26,902,091	4,066,688	
	出	市営函館競輪開催経費	21,868,775	25,891,898	3,544,325
		特別競輪	4,198,396	4,677,194	3,635,110
記念競輪		4,687,063	4,573,278	▲ 113,785	
普通競輪		12,983,316	16,641,426	3,658,110	
市営函館競輪開催外経費		164,976	141,976	▲ 23,000	
一般管理費		3,469	2,911	▲ 558	
施設管理費（施設改修費除く）		62,435	49,812	▲ 12,623	
その他経費		99,072	89,253	▲ 9,819	
計		22,033,751	26,033,874	4,000,123	
収 支		市営函館競輪開催収支	332,141	930,813	539,109
	特別競輪	201,909	261,472	462,812	
	記念競輪	113,149	195,700	82,551	
	普通競輪	17,083	473,641	456,558	
	市営函館競輪開催外収支	▲ 68,850	▲ 62,596	6,254	
収支合計	263,291	868,217	545,363		

収益金等の使途	3年度当初予算額 (A)	3年度決算額 (B)	増 減 (B) - (A)
施設改修費	110,643	99,903	▲ 10,740
一般会計繰出金	70,000	70,000	0
施設整備基金積立金	77,648	674,530	596,882
予備費	5,000	0	▲ 5,000
次年度繰越金	0	23,784	23,784
計	263,291	868,217	604,926

3 令和3年度売上状況

(1) 令和3年度節別売上表

(単位：人、円)

回	節	日数	種類	本 場		サテライト松風		電話投票	重勝式投票	臨時場外	合 計	
				入場者数	売 上 額	入場者数	売 上 額					
1	前	3	F I	2,021	7,751,900	948	1,848,900	283,438,500	2,411,500	873,934,500	1,169,385,300	
1	後	3	F I	2,028	7,908,500	785	1,858,000	270,958,200	2,851,000	894,365,800	1,177,941,500	
2	前	3	M I D					178,047,500	3,755,300	799,520,700	981,323,500	
2	後	3	M I D					149,865,200	2,771,400	612,702,800	765,339,400	
3	前	3	M I D					196,858,500	3,200,500	945,495,100	1,145,554,100	
3	後	3	M I D					148,715,700	3,482,800	789,693,300	941,891,800	
4		4	G III	4,544	32,578,500	1,060	7,982,500	968,072,500	4,508,900	3,755,835,900	4,768,978,300	
5		3	G II	6,064	48,488,200	861	6,313,000	1,077,767,600	4,481,200	3,801,615,600	4,938,665,600	
6		3	F II	1,362	4,349,600	664	1,572,400	105,365,100	2,305,600	431,015,600	544,608,300	
7	前	3	F I	1,429	4,885,000	762	2,279,100	205,392,100	2,364,900	737,610,900	952,532,000	
7	後	3	F II	1,109	3,667,400	533	1,330,000	77,544,900	1,002,200	342,384,900	425,929,400	
8	前	3	M I D					139,923,400	2,347,000	768,249,600	910,520,000	
8	後	3	M I D					154,187,000	3,110,800	806,004,800	963,302,600	
9	前	3	F I G	1,639	6,313,400	730	1,446,200	263,017,300	2,241,300	909,716,100	1,182,734,300	
9	後	3	F I G	1,408	4,299,300	744	1,633,500	301,914,300	4,116,200	1,298,586,200	1,610,549,500	
10		3	F II G	1,561	3,459,400	828	902,200	183,479,200	2,636,000	728,736,100	919,212,900	
11		3	F I	1,143	3,697,800	620	1,423,800	200,231,800	1,995,700	737,929,600	945,278,700	
12		3	F I G	1,371	3,993,500	691	1,227,100	218,558,100	2,599,600	926,276,600	1,152,654,900	
13	前	3	F II	1,028	3,304,600	572	1,154,200	93,963,200	1,817,400	437,566,900	537,806,300	
13	後	3	F II G	1,764	3,865,900	825	1,657,500	141,932,600	1,665,200	634,914,000	784,035,200	
合 計				28,471	138,563,000	10,623	32,628,400	5,359,232,700	55,664,500	21,232,155,000	26,818,243,600	
返 還 金					20,800		7,100	1,086,300	109,200	3,244,200	4,467,600	
再計(車券発売代金)					138,583,800		32,635,500	5,360,319,000	55,773,700	21,235,399,200	26,822,711,200	
前年度売上額				17,194	72,155,800	8,637	25,410,700	3,216,474,000	30,314,100	8,617,332,500	11,961,687,100	
前年度対比				11,277 66%	66,407,200 92%	1,986 23%	7,217,700 28%	2,142,758,700 67%	25,350,400 84%	12,614,822,500 146%	14,856,556,500 124%	
当初予算額					208,425,000		49,397,000	4,859,896,000	61,000,000	17,021,282,000	22,200,000,000	
予算対比					△ 69,862,000 △ 34%		△ 16,768,600 △ 34%	499,336,700 10%	△ 5,335,500 △ 9%	4,210,873,000 25%	4,618,243,600 21%	
グレード別				G II	6,064	48,488,200	861	6,313,000	1,077,767,600	4,481,200	3,801,615,600	4,938,665,600
				G III	4,544	32,578,500	1,060	7,982,500	968,072,500	4,508,900	3,755,835,900	4,768,978,300
				F I	6,621	24,243,200	3,115	7,409,800	960,020,600	9,623,100	3,243,840,800	4,245,137,500
				F I G	4,418	14,606,200	2,165	4,306,800	783,489,700	8,957,100	3,134,578,900	3,945,938,700
				F II	3,499	11,321,600	1,769	4,056,600	276,873,200	5,125,200	1,210,967,400	1,508,344,000
				F II G	3,325	7,325,300	1,653	2,559,700	325,411,800	4,301,200	1,363,650,100	1,703,248,100
				M I D	0	0	0	0	967,597,300	18,667,800	4,721,666,300	5,707,931,400

(2) 令和3年度 函館競輪開設71周年記念競輪 五稜郭杯争奪戦 場別・日別売上一覧

No.	臨時場外名	1	2	3	4	5月15日(土)	5月16日(日)	5月17日(月)	5月18日(火)	合計(円)
1	青森	○	○	○	○	5,239,100	6,214,300	5,147,300	6,173,200	22,773,900
	藤崎場外	○	○	○	○	5,085,000	6,021,500	5,466,300	6,670,200	23,243,000
	前売SC	○	○	○	○	2,373,600	3,701,900	3,640,000	3,971,000	13,686,500
	S六戸	●	●	●	●	1,754,400	2,635,800	2,140,900	2,014,700	8,545,800
2	いわき平	●	●	●	○	16,698,800	21,732,000	14,733,100	20,941,500	74,105,400
	郡山場外	○	○	○	○	5,744,500	8,878,300	7,028,600	8,170,100	29,821,500
3	弥彦	●	●	○	●	4,271,800	5,319,700	4,029,700	4,569,200	18,190,400
4	前橋	●	●	○	○	6,815,300	7,165,900	6,184,600	8,523,600	28,689,400
	館林場外	●	●	●	●	12,771,500	17,825,400	12,597,200	16,963,100	60,157,200
	利根西前売SC	●	●	●	●	2,773,600	2,942,500	2,991,100	3,277,500	11,984,700
5	取手	●	●	○	○	14,949,400	19,856,100	14,929,900	19,919,600	69,655,000
6	宇都宮	○	●	●	●	18,525,200	26,657,600	16,688,700	21,914,000	83,785,500
7	大宮									
8	西武園									
9	京王閣									
10	立川									
11	松戸	○	○	○	●	22,251,800	27,022,600	17,411,900	22,686,400	89,372,700
12	川崎	●	●	○	●	15,866,800	21,482,200	18,641,100	20,459,600	76,449,700
13	平塚	●	●	●	●	28,046,700	33,072,100	23,830,000	31,076,000	116,024,800
14	小田原									
15	伊東温泉	○	○	●	●	13,251,400	16,185,800	10,839,900	12,001,000	52,278,100
16	静岡	●	●	●	●	20,974,400	26,698,800	18,178,100	25,049,400	90,900,700
17	名古屋	●	●	●	●	11,097,400	12,666,800	10,512,500	12,887,800	47,164,500
18	岐阜	●	●	●	○	13,741,800	16,690,900	13,531,700	17,076,500	61,040,900
19	大垣	●	●	○	○	7,515,200	7,526,600	7,015,500	9,506,200	31,563,500
20	豊橋	●	●	●	○	9,514,300	10,730,900	7,776,600	10,439,000	38,460,800
21	富山	○	○			17,782,700	21,945,200			39,727,900
22	松阪	○	○	●	●	6,424,000	7,996,300	6,254,100	6,478,400	27,152,800
	川越場外	●	●	●	●	10,278,500	12,827,400	8,719,100	8,949,200	40,774,200
23	四日市									
24	福井	●	●	●	●	7,204,700	10,019,400	8,982,800	10,276,300	36,483,200
25	奈良									
26	京都向日町			●	●			7,585,400	9,366,200	16,951,600
27	和歌山	●	●	●	●	13,187,400	16,978,900	10,976,900	14,274,000	55,417,200
28	岸和田									
29	玉野	●	●	●	●	4,649,500	5,817,300	3,423,400	5,346,000	19,236,200
	S津山					1,815,300	2,051,200	1,811,500	2,406,700	8,084,700
30	広島									
31	防府									
	駅前SC	●	●	●	●	3,296,100	3,685,100	2,855,900	3,772,000	13,609,100
32	高松	●	○	○	●	8,076,700	12,024,600	9,742,000	9,925,800	39,769,100
33	小松島	●	●	●	●	4,191,400	4,738,800	4,628,100	4,665,700	18,224,000
	S鴨島	●	●	●	●	1,695,900	1,925,200	1,835,300	2,039,800	7,496,200
34	高知	●	●	○	●	7,726,600	9,106,100	8,604,400	9,629,300	35,066,400
	S南国	●	●	●	●	4,409,900	6,302,500	5,174,100	5,376,500	21,263,000
35	松山									
	二番町前売SC									
36	小倉	●	●	●	●	6,590,200	11,243,100	6,722,100	8,252,800	32,808,200
	S若松	●	●	●	●	506,700	591,300	374,200	537,400	2,009,600
37	久留米									
	S久留米									
38	武雄	●	●	●	●	3,184,700	5,687,000	3,617,900	4,414,400	16,904,000
	S武雄	●	●	●	●	1,733,200	1,866,200	1,616,900	1,885,800	7,102,100
39	佐世保	●	●	●	●	6,428,000	8,582,400	5,544,700	7,563,900	28,119,000
40	別府	●	●	●	●	9,077,100	10,810,400	10,346,200	11,570,700	41,804,400
	S宇佐	●	●	●	●	3,647,300	4,385,800	3,298,800	4,087,400	15,419,300
41	熊本	●	●	●	●	7,361,500	10,763,300	7,862,700	9,284,800	35,272,300
42	チャリトKKEIRIN	○	○	○	○	54,171,700	60,076,100	64,724,700	67,929,500	246,902,000
43	ケイドリ競輪	○	○	○	○	93,058,100	101,498,800	100,408,600	106,870,100	401,835,600
44	オッズパーク	○	○	○	○	98,742,900	109,577,200	127,394,800	134,000,600	469,715,500
45	WinTicket	○	○	○	○	90,517,400	95,769,600	109,815,800	108,823,800	404,926,600

No.	臨時場外名	1	2	3	4	5月15日(土)	5月16日(日)	5月17日(月)	5月18日(火)	合計(円)
46	S石狩	●	●	●	●	569,900	858,800	769,200	594,700	2,792,600
47	S札幌	●	●	●	●	1,088,100	1,094,900	1,407,900	1,697,100	5,288,000
48	S石鳥谷	●	●	●	●	1,149,400	1,241,400	1,166,900	2,050,800	5,608,500
49	S大和	●	●	●	●	1,756,800	3,043,600	1,152,900	2,027,200	7,980,500
50	S宮城	●	●	●	●	2,533,200	2,630,700	1,916,200	3,012,800	10,092,900
51	S男鹿	●	●	●	●	2,063,700	2,300,100	1,721,500	1,910,500	7,995,800
52	S六郷	●	●	○	○	1,315,800	2,528,100	2,190,300	1,616,800	7,651,000
53	S会津	●	●	○	●	2,253,900	2,467,800	1,782,300	2,328,700	8,832,700
54	S福島	●	●	●	●	1,275,900	1,706,200	1,518,500	1,266,900	5,767,500
55	Sあだたら	●	●	●	●	1,730,500	4,946,100	1,898,000	1,796,100	10,370,700
56	Sかしま	●	●	●	●	2,580,400	3,317,600	2,405,400	3,285,700	11,589,100
57	S水戸	●	●	●	●	10,755,900	13,292,200	10,417,900	13,510,600	47,976,600
58	Sしおさい鹿島	●	●	●	●	4,636,100	5,968,500	3,853,100	5,961,300	20,419,000
59	S前橋	●	●	●	●	3,344,100	3,569,300	3,120,200	4,288,300	14,321,900
60	S花園寄居	△	△	△	△					
61	L新橋	△	△	△	△					
62	S双葉	●	●	●	●	2,863,500	4,389,100	3,832,800	3,919,300	15,004,700
63	S信州ちくま	△	△	△	△					
64	S中越	●	●	○	●	3,133,100	3,284,100	2,940,500	3,299,200	12,656,900
65	S新潟	●	●	●	●	4,214,900	4,085,300	3,840,100	4,124,600	16,264,900
66	S妙高	●	●	○	●	1,783,900	1,674,400	1,825,500	2,079,900	7,363,700
67	S市原	●	●	●	●	5,599,300	9,103,200	5,727,700	8,017,600	28,447,800
68	S船橋	●	●	●	●	6,224,000	7,050,300	4,669,200	5,188,200	23,131,700
69	S成田	●	●	●	●	3,688,100	4,956,600	4,055,600	5,812,400	18,512,700
70	S横浜	●	●	●	●	5,533,600	7,073,800	5,966,200	8,090,200	26,663,800
71	S名古屋	●	●	●	●	2,820,600	3,119,500	2,878,800	3,518,400	12,337,300
72	S一宮	●	●	●	●	8,103,500	9,536,500	6,523,700	8,249,100	32,412,800
73	S湖南コスモス	●	●	●	●	2,532,600	3,452,000	1,949,800	2,285,400	10,219,800
74	S大阪	△	△	△	△					
75	S阪神	△	△	●	●			1,272,500	1,460,500	2,733,000
76	S姫路	●	●	●	●	1,951,600	2,035,600	1,291,200	1,034,900	6,313,300
77	S山陰	●	●	●	●	1,213,600	1,435,400	1,151,200	1,148,800	4,949,000
78	S笠岡	●	●	●	●	3,268,900	3,713,500	3,195,800	2,549,500	12,727,700
79	S山陽	●	●	●	●	2,769,400	3,617,800	2,609,500	3,813,500	12,810,200
80	S宇部	●	●	●	●	1,503,000	1,706,800	1,800,800	1,062,200	6,072,800
81	S観音寺	●	●	●	●	3,354,500	4,070,900	3,197,800	3,569,100	14,192,300
82	S徳島	●	●	●	●	3,483,800	4,912,700	5,873,400	3,620,800	17,890,700
83	S安田	●	●	○	●	1,141,700	1,349,800	1,514,500	1,912,000	5,918,000
84	Sこまつ	●	●	●	●	6,249,400	6,780,300	5,637,600	6,861,000	25,528,300
85	S西予	●	●	●	●	4,251,300	5,136,800	4,857,700	6,022,500	20,268,300
86	S北九州	●	●	●	●	1,772,600	2,285,600	1,540,900	2,229,500	7,828,600
87	S中洲	●	●	●	●	2,293,700	3,088,400	1,714,800	1,623,600	8,720,500
88	S熊本新市街	●	●	●	●	2,657,700	2,069,500	1,914,900	3,147,400	9,789,500
89	S宇土	●	●	●	●	7,082,300	7,825,800	5,731,000	6,971,700	27,610,800
90	S八代	●	●	●	●	1,602,300	1,815,100	2,020,400	2,143,100	7,580,900
91	S玉東	△	△	△	△					
92	S天草	△	△	△	△					
93	S宮崎	●	●	●	●	2,876,100	3,409,100	3,336,200	3,940,300	13,561,700
94	S三股	●	●	●	●	1,525,100	1,745,800	1,852,300	2,785,200	7,908,400
95	S門川	●	●	●	●	1,775,400	2,142,200	1,750,000	2,854,500	8,522,100
96	Sみぞべ	●	●	●	●	1,949,300	2,601,700	2,182,600	2,694,100	9,427,700
97	S阿久根	●	●	●	●	2,944,100	2,378,500	2,140,300	2,239,700	9,702,600
98	S鹿児島	●	●	●	●	1,031,500	1,532,600	1,151,200	1,133,800	4,849,100
99	Sきもつき	●	●	●	●	1,686,900	1,844,800	1,747,000	1,727,200	7,005,900
100	S薩摩川内	●	●	●	●	1,042,400	1,169,900	785,400	1,255,700	4,253,400
	場外小計	△	△	△	△	847,996,900	1,012,655,600	885,434,300	1,009,749,100	3,755,835,900
	電話投票	△	△	△	△	221,649,200	237,445,800	224,494,600	284,482,900	968,072,500
	重勝式投票	△	△	△	△	924,800	953,500	1,195,100	1,435,500	4,508,900
	函館本場	△	△	△	△	6,880,900	7,972,000	6,729,700	10,995,900	32,578,500
	S松風	○	○	○	○	1,796,300	1,636,700	1,808,400	2,741,100	7,982,500
	合計(函館+電話+重勝式+場外)	△	△	△	△	1,079,248,100	1,260,663,600	1,119,662,100	1,309,404,500	4,768,978,300

○=単売, ●=併売 ※車券売上額はDokanto!売上を含まない

令和3年度 サマーナイトフェスティバル（GⅡナイター） 場別・日別売上一覧

No.	臨時場外名	1	2	3	7月16日（金）	7月17日（土）	7月18日（日）	合計（円）
1	青森	●	●	●	4,277,400	4,093,200	4,948,300	13,318,900
	藤崎場外	●	●	●	4,337,900	4,985,300	7,790,900	17,114,100
	前売S C	●	●	●	2,000,000	2,633,800	3,878,500	8,512,300
	S六戸	●	●	●	1,876,400	2,398,300	4,014,500	8,289,200
2	いわき平	●	●	●	11,872,200	15,824,000	25,388,600	53,084,800
	郡山場外	●	●	●	5,399,100	6,040,200	9,985,000	21,424,300
3	弥彦	●	●	●	3,529,500	3,764,400	6,678,100	13,972,000
4	前橋	●	●	●	3,746,600	5,198,400	7,671,700	16,616,700
	館林場外	●	●	●	8,634,000	11,146,600	17,950,000	37,730,600
	利根西前売S C	●	●	●	2,577,200	2,919,700	4,770,800	10,267,700
5	取手	●	●	●	8,333,800	9,489,300	15,596,600	33,419,700
6	宇都宮	●	●	●	10,798,900	13,199,800	21,962,100	45,960,800
7	大宮	●	●	●	4,741,300	5,694,100	7,705,600	18,141,000
8	西武園	●	●	●	5,879,700	8,412,600	11,362,600	25,654,900
9	京王閣							
10	立川							
11	松戸	●	●	●	11,379,700	13,812,700	19,445,400	44,637,800
12	川崎	●	●	●	12,950,700	15,957,400	21,769,500	50,677,600
13	平塚	●	●	●	20,181,300	24,386,500	41,490,900	86,058,700
14	小田原	●	●	●	3,890,800	4,010,500	7,738,800	15,640,100
15	伊東温泉	●	●	●	7,869,600	8,240,300	12,449,500	28,559,400
16	静岡	●	●	●	12,993,200	20,739,200	30,758,100	64,490,500
17	名古屋	●	●	●	7,121,800	8,145,200	12,814,800	28,081,800
18	岐阜	●	●	●	9,227,600	11,188,300	16,068,400	36,484,300
19	大垣	●	●	●	2,690,000	3,468,800	5,971,100	12,129,900
20	豊橋	●	●	●	6,696,400	9,030,400	13,110,100	28,836,900
21	富山	●	●	●	7,510,300	9,615,000	13,626,300	30,751,600
22	松阪	●	●	●	4,789,400	5,373,300	7,079,800	17,242,500
	川越場外	●	●	●	2,308,900	2,695,000	4,082,500	9,086,400
23	四日市	●	●	●	8,428,100	11,575,500	14,531,400	34,535,000
24	福井	●	●	●	6,952,400	8,850,300	12,836,400	28,639,100
25	奈良	●	●	●	4,555,400	5,168,700	9,001,900	18,726,000
26	京都向日町	●	●	●	5,289,600	6,593,200	7,305,400	19,188,200
27	和歌山	●	●	●	7,390,600	9,801,900	14,137,700	31,330,200
28	岸和田	●	●	●	7,215,500	8,351,400	14,567,000	30,133,900
29	玉野	●	●	●	3,529,600	3,759,500	7,059,500	14,348,600
	S津山	●	●	●	1,536,400	1,991,300	3,054,100	6,581,800
30	広島	●	●	●	6,631,500	7,056,500	9,278,100	22,966,100
31	防府	●	●	●	2,112,200	2,885,300	5,197,000	10,194,500
	駅前S C	●	●	●	2,865,200	2,731,100	4,119,200	9,715,500
32	高松	●	●	●	6,958,800	8,037,000	11,924,000	26,919,800
33	小松島	●	●	●	2,177,200	2,786,900	3,368,900	8,333,000
	S鴨島	●	●	●	1,143,800	1,352,400	2,100,300	4,596,500
34	高知	●	●	●	6,010,900	7,749,300	10,670,400	24,430,600
	S南国	●	●	●	4,802,700	5,323,300	6,842,700	16,968,700
35	松山	●	●	●	8,451,800	8,812,000	14,358,100	31,621,900
	二番町前売S C	●	●	●	2,114,100	2,124,900	2,693,500	6,932,500
36	小倉	●	●	●	6,592,000	7,459,800	12,614,300	26,666,100
	S若松	●	●	●	579,700	1,099,500	868,100	2,547,300
37	久留米	●	●	●	7,591,500	9,489,400	12,868,500	29,949,400
	S久留米	●	●	●	2,203,100	2,968,800	4,102,600	9,274,500
38	武雄	●	●	●	2,785,900	3,076,400	4,196,500	10,058,800
	S武雄	●	●	●	742,400	1,077,400	1,846,000	3,665,800
39	佐世保	●	●	●	5,889,500	6,823,000	10,147,600	22,860,100
40	別府	●	●	●	8,845,100	11,941,200	17,524,400	38,310,700
	S宇佐	●	●	●	3,993,900	4,512,000	5,012,800	13,518,700
41	熊本	●	●	●	6,222,400	8,279,700	11,811,600	26,313,700
42	チャリットKEIRIN	○	○	○	91,956,300	95,370,100	145,321,800	332,648,200
43	ケイドリ競輪	○	○	○	154,446,200	149,081,300	179,002,000	482,529,500
44	オッズパーク	○	○	○	175,983,300	175,262,300	216,532,600	567,778,200
45	WinTicket	○	○	○	177,586,100	163,743,300	198,605,600	539,935,000

No.	臨時場外名	1	2	3	7月16日(金)	7月17日(土)	7月18日(日)	合計(円)
46	S石狩	●	●	●	665,500	622,600	1,011,700	2,299,800
47	S札幌	●	●	●	1,811,200	1,608,600	2,433,700	5,853,500
48	S石鳥谷	●	●	●	1,367,300	903,900	1,295,200	3,566,400
49	S大和	●	●	●	1,477,600	1,654,900	2,602,600	5,735,100
50	S宮城	●	●	●	1,675,900	1,866,200	3,155,400	6,697,500
51	S男鹿	●	●	●	1,810,400	2,228,100	2,997,300	7,035,800
52	S六郷	●	●	●	1,330,000	1,632,500	2,022,100	4,984,600
53	S会津	●	●	●	1,700,800	2,123,000	3,315,600	7,139,400
54	S福島	●	●	●	888,700	947,100	1,530,400	3,366,200
55	Sあだたら	●	●	●	1,505,400	1,678,100	2,550,000	5,733,500
56	Sかしま	△	△	△				
57	S水戸	●	●	●	8,767,100	10,704,800	17,747,000	37,218,900
58	Sしおさい鹿島	●	●	●	4,034,700	4,874,100	7,069,000	15,977,800
59	S前橋	●	●	●	3,030,800	4,396,500	5,506,500	12,933,800
60	S花園寄居	△	△	△				
61	L新橋	●	●	●	11,515,500	11,582,100	14,589,100	37,686,700
62	S双葉	●	●	●	2,420,000	3,354,800	4,641,300	10,416,100
63	S信州ちくま	△	△	△				
64	S中越	●	●	●	2,525,900	3,458,200	4,952,200	10,936,300
65	S新潟	●	●	●	3,461,900	3,750,400	5,123,500	12,335,800
66	S妙高	●	●	●	2,085,500	2,657,200	4,512,800	9,255,500
67	S市原	●	●	●	5,064,100	6,487,300	9,644,700	21,196,100
68	S船橋	●	●	●	4,605,500	4,841,100	6,943,700	16,390,300
69	S成田	●	●	●	3,959,500	3,982,900	6,743,500	14,685,900
70	S横浜	●	●	●	4,765,100	6,417,900	8,673,500	19,856,500
71	S名古屋	●	●	●	3,345,800	5,369,500	5,643,100	14,358,400
72	S一宮	●	●	●	6,211,600	6,937,700	10,514,800	23,664,100
73	S湖南コスモス	●	●	●	1,658,400	2,234,900	2,858,200	6,751,500
74	S大阪	●	●	●	9,286,700	8,061,100	11,429,100	28,776,900
75	S阪神	●	●	●	1,043,100	1,263,800	2,380,800	4,687,700
76	S姫路	●	●	●	1,201,000	1,146,200	1,722,400	4,069,600
77	S山陰	●	●	●	2,125,100	2,334,400	3,279,400	7,738,900
78	S笠岡	●	●	●	3,270,900	4,856,800	5,616,200	13,743,900
79	S山陽	●	●	●	2,111,100	2,612,600	3,610,900	8,334,600
80	S宇部	●	●	●	649,300	931,900	1,751,800	3,333,000
81	S観音寺	●	●	●	3,213,500	3,922,800	5,237,200	12,373,500
82	S徳島	●	●	●	3,751,700	7,327,600	10,554,600	21,633,900
83	S安田	●	●	●	1,828,500	1,889,500	3,202,100	6,920,100
84	Sこまつ	●	●	●	3,830,900	5,367,800	7,696,100	16,894,800
85	S西予	●	●	●	4,480,100	4,812,000	8,965,700	18,257,800
86	S北九州	●	●	●	2,063,200	2,618,100	2,842,600	7,523,900
87	S中洲	●	●	●	1,476,200	2,127,700	3,090,000	6,693,900
88	S熊本新市街	●	●	●	3,481,000	3,826,400	5,588,600	12,896,000
89	S宇土	●	●	●	5,108,900	6,162,800	10,131,900	21,403,600
90	S八代	●	●	●	2,441,400	2,577,400	3,179,400	8,198,200
91	S玉東	△	△	△				
92	S天草	△	△	△				
93	S宮崎	●	●	●	3,398,300	2,918,400	3,807,300	10,124,000
94	S三股	●	●	●	2,083,300	2,089,500	3,041,800	7,214,600
95	S門川	●	●	●	1,947,700	2,041,200	2,721,100	6,710,000
96	Sみぞべ	●	●	●	1,906,100	2,408,900	3,299,500	7,614,500
97	S阿久根	●	●	●	1,911,100	2,484,000	3,349,400	7,744,500
98	S鹿児島	●	●	●	1,342,400	1,269,000	1,750,900	4,362,300
99	Sきもつき	●	●	●	1,612,300	2,148,100	2,403,400	6,163,800
100	S薩摩川内	●	●	●	934,300	1,278,700	1,510,700	3,723,700
	場外小計	△	△	△	1,069,379,200	1,152,388,100	1,579,848,300	0 3,801,615,600
	電話投票	△	△	△	304,084,500	335,601,000	438,082,100	1,077,767,600
	重勝式投票	△	△	△	1,122,000	1,300,300	2,058,900	4,481,200
	函館本場	△	△	△	12,991,400	14,730,800	20,766,000	48,488,200
	S松風	○	○	○	1,653,700	2,028,700	2,630,600	6,313,000
	合計(函館+電話+重勝式+場外)	△	△	△	1,389,230,800	1,506,048,900	2,043,385,900	0 4,938,665,600

○=単売, ●=併売 ※車券売上額はDokanto!売上を含まない

5 市営函館競輪売上額の推移

(1) 市営函館競輪売上額の推移（昭和25年開設以来）

年 度	日 数	本場入場者数		函館競輪場		函館市内場外車券売場		札幌場外車券売場		電話投票		重勝式投票		臨時場外車券売場		合 計		一般会計への繰出金	
		(人)	前年度 対比%	(円)	前年度 対比%	(円)	前年度 対比%	(円)	前年度 対比%	(円)	前年度 対比%	(円)	前年度 対比%	(円)	前年度 対比%	(円)	前年度 対比%	(円)	売 上 対比%
25	27	83,353		123,485,200		17,365,500										140,850,700		建設費充当	
26	60	131,564	57.84	269,867,500	118.54	56,978,600	228.11									326,846,100	132.05	7,000,000	2.14
27	60	114,174	-13.22	309,783,700	14.79	86,186,400	51.26	37,792,400								433,762,500	32.71	25,000,000	5.76
28	60	115,004	0.73	339,298,100	9.53	93,519,700	8.51	76,617,400	102.73							509,435,200	17.45	28,000,000	5.50
29	66	111,273	-3.24	344,167,000	1.43	103,049,200	10.19	107,625,200	40.47							554,841,400	8.91	40,000,000	7.21
30	66	110,610	-0.60	346,807,400	0.77	105,665,900	2.54	90,106,400	-16.28							542,579,700	-2.21	45,000,000	8.29
31	72	112,066	1.32	405,828,800	17.02	117,456,500	11.16	125,159,300	38.90							648,444,600	19.51	54,500,000	8.40
32	72	120,684	7.69	465,723,600	14.76	126,555,000	7.75	163,837,800	30.90							756,116,400	16.60	73,000,000	9.65
33	72	116,371	-3.57	489,085,900	5.02	121,118,200	-4.30	185,458,400	13.20							795,662,500	5.23	68,000,000	8.55
34	72	116,352	-0.02	520,279,600	6.38	122,718,700	1.32	204,331,700	10.18							847,330,000	6.49	78,000,000	9.21
35	72	110,993	-4.61	522,367,200	0.40	115,913,400	-5.55	178,842,700	-12.47							817,123,300	-3.56	79,000,000	9.67
36	72	102,093	-8.02	643,366,400	23.16	122,478,000	5.66	335,500,200	87.60							1,101,344,600	34.78	123,000,000	11.17
37	72	124,035	21.49	830,334,900	29.06	98,189,500	-19.83	273,327,100	-18.53							1,201,851,500	9.13	115,000,000	9.57
38	72	165,386	33.34	958,172,500	15.40			379,344,000	38.79							1,337,516,500	11.29	131,000,000	9.79
39	72	197,135	19.20	1,346,491,900	40.53			405,650,100	6.93							1,752,142,000	31.00	179,000,000	10.22
40	72	215,728	9.43	1,685,030,100	25.14			443,882,000	9.42							2,128,912,100	21.50	240,000,000	11.27
41	72	233,735	8.35	1,953,999,100	15.96			728,042,300	64.02							2,682,041,400	25.98	300,000,000	11.19
42	72	271,837	16.30	2,467,540,900	26.28			616,558,100	-15.31							3,084,099,000	14.99	375,000,000	12.16
43	72	317,157	16.67	3,068,328,000	24.35			778,418,800	26.25							3,846,746,800	24.73	473,000,000	12.30
44	72	346,105	9.13	3,651,038,300	18.99			1,020,255,000	31.07							4,671,293,300	21.43	563,000,000	12.05
45	72	377,197	8.98	4,353,081,600	19.23			1,228,022,000	20.36							5,581,103,600	19.48	696,000,000	12.47
46	72	388,962	3.12	4,973,592,000	14.25			1,341,789,400	9.26							6,315,381,400	13.16	789,000,000	12.49
47	72	429,633	10.46	6,510,178,900	30.89			1,519,434,900	13.24							8,029,613,800	27.14	916,000,000	11.41
48	72	459,159	6.87	9,076,358,600	39.42			1,924,298,200	26.65							11,000,656,800	37.00	1,520,000,000	13.82
49	72	529,554	15.33	12,059,088,800	32.86			2,299,310,800	19.49							14,358,399,600	30.52	1,700,540,000	11.84
50	72	535,057	1.04	13,872,704,200	15.04			2,178,689,600	-5.25							16,051,393,800	11.79	1,845,000,000	11.49
51	72	468,098	-12.51	13,845,587,700	-0.20			2,093,547,300	-3.91							15,939,135,000	-0.70	1,623,000,000	10.18
52	72	430,130	-8.11	14,336,121,900	3.54			1,983,281,300	-5.27							16,319,403,200	2.39	1,688,000,000	10.34
53	72	413,596	-3.84	15,007,713,900	4.68			2,136,274,200	7.71							17,143,988,100	5.05	1,570,000,000	9.16
54	72	365,531	-11.62	15,473,021,500	3.10			2,462,045,000	15.25							17,935,066,500	4.61	1,780,000,000	9.92
55	72	315,833	-13.60	14,091,510,600	-8.93			2,301,417,700	-6.52							16,392,928,300	-8.60	1,450,000,000	8.85
56	72	289,431	-8.36	12,122,490,400	-13.97			3,638,481,900	58.10							15,760,972,300	-3.86	845,000,000	5.36
57	72	256,343	-11.43	11,233,423,800	-7.33			3,601,562,700	-1.01							14,834,986,500	-5.88	870,000,000	5.86
58	72	227,266	-11.34	10,443,038,000	-7.04			3,679,100,900	2.15							14,122,138,900	-4.81	800,000,000	5.66
59	72	211,795	-6.81	9,020,286,700	-13.62			3,209,170,300	-12.77							12,229,457,000	-13.40	450,000,000	3.68
60	72	185,741	-12.30	7,665,689,100	-15.02			3,657,160,800	13.96							11,322,849,900	-7.41	235,000,000	2.08

年	日	本場入場者数		函館競輪場		函館市内場外車券売場		札幌場外車券売場		電話投票		重勝式投票		臨時場外車券売場		合計		一般会計への繰出金	
		(人)	前年度 対比%	(円)	前年度 対比%	(S松風) (円)	前年度 対比%	(円)	前年度 対比%	(円)	前年度 対比%	(円)	前年度 対比%	(円)	前年度 対比%	(円)	前年度 対比%	(円)	売 上 対比%
61	72	160,126	-13.79	6,710,242,700	-12.46	1,071,872,700	—	3,494,671,500	-4.44							11,276,786,900	-0.41	275,000,000	17.02
62	72	154,336	-3.62	6,581,238,600	-1.92	1,212,776,300	13.15	3,928,398,700	12.41							11,722,413,600	3.95	280,000,000	2.39
63	72	154,626	0.19	7,055,762,600	7.21	1,278,989,600	5.46	4,170,988,300	6.18							12,505,740,500	6.68	280,000,000	2.24
元	72	155,531	0.59	7,722,510,600	9.45	1,425,471,000	11.45	4,616,763,700	10.69							13,764,745,300	10.07	390,000,000	2.83
2	72	163,261	4.97	9,322,347,900	20.72	1,700,511,200	19.29	4,955,989,300	7.35					1,836,457,700	—	17,815,306,100	29.43	390,000,000	2.19
3	72	165,542	1.40	8,851,466,000	-5.05	1,867,739,400	9.83	5,008,778,000	1.07					1,908,270,700	3.91	17,636,254,100	-1.01	1,500,000,000	8.51
4	75	155,536	-6.04	8,093,976,500	-8.56	1,710,618,400	-8.41	4,414,539,500	-11.86	1,664,983,500	—			15,018,135,800	687.00	30,902,253,700	75.22	1,450,000,000	4.69
	4	25,675	—	1,000,889,500	—	97,036,200	—	231,840,000	—	1,373,517,200	—			14,093,553,900	—	16,796,836,800	—		—
5	75	150,014	-3.55	7,344,649,300	-9.26	1,510,487,300	-11.70	3,681,535,900	-16.60	2,162,601,100	29.89			20,613,435,900	37.26	35,312,709,500	14.27	1,100,000,000	3.12
	4	25,163	—	995,643,900	—	90,885,000	—	271,462,300	—	1,721,706,000	—			19,507,242,700	—	22,586,939,900	—		—
6	72	134,230	-10.52	6,126,088,200	-16.59	1,349,909,100	-10.63	3,235,286,400	-12.12	583,908,200	-73.00			3,132,368,600	-84.80	14,427,560,500	-59.14	300,000,000	2.08
7	72	133,449	-0.58	5,955,200,000	-2.79	1,299,788,000	-3.71	3,024,841,400	-6.50	846,502,300	44.97			5,012,693,100	60.03	16,139,024,800	11.86	250,000,000	1.55
8	72	124,776	-6.50	5,150,047,700	-13.52	1,290,226,400	-0.74	2,843,439,100	-6.00	1,054,276,600	24.55			5,108,892,400	1.92	15,446,882,200	-4.29	350,000,000	2.27
9	72	129,822	4.04	4,809,457,500	-6.61	1,165,694,300	-9.65	2,714,606,900	-4.53	1,232,121,100	16.87			5,088,393,600	-0.40	15,010,273,400	-2.83	300,000,000	2.00
10	72	120,589	-7.11	4,316,253,300	-10.25	1,129,805,600	-3.08	2,281,125,200	-15.97	2,323,105,600	88.55			5,227,954,200	2.74	15,278,243,900	1.79	230,000,000	1.51
11	72	110,561	-8.32	3,753,361,400	-13.04	985,772,200	-12.75	2,218,731,900	-2.74	3,587,737,300	54.44			5,604,003,200	7.19	16,149,606,000	5.70	200,000,000	1.24
12	72	100,134	-9.43	3,061,307,500	-18.44	945,652,700	-4.07	1,766,086,800	-20.40	3,585,817,500	-0.05			5,855,939,900	4.50	15,214,804,400	-5.79		0.00
13	72	89,824	-10.30	2,705,775,600	-11.61	858,149,700	-9.25	1,482,719,100	-16.04	5,813,994,400	62.14			21,017,840,000	258.91	31,878,478,800	109.52		0.00
	4	14,375	—	441,940,300	—	60,884,900	—	113,358,700	—	2,742,285,200	—			17,986,594,200	—	21,345,063,300	—		—
14	64	79,930	-11.01	2,134,060,100	-21.13	789,048,300	-8.05	1,293,705,700	-12.75	2,977,393,400	-48.79			7,743,067,100	-63.16	14,937,274,600	-53.14		0.00
15	76	90,466	13.18	1,862,780,100	-12.71	669,626,700	-15.13	1,034,134,600	-20.06	2,432,181,300	-18.31			7,181,840,300	-7.25	13,180,563,000	-11.76		0.00
16	70	80,775	-10.71	1,446,479,400	-22.35	498,390,600	-25.57	754,007,500	-27.09	2,902,701,500	19.35			13,407,826,100	86.69	19,009,405,100	44.22		0.00
	4	12,100	—	280,788,100	—	43,735,800	—	70,959,100	—	1,277,350,800	—			11,899,272,400	—	13,572,106,200	—		—
17	73	76,906	-14.99	1,129,230,700	-39.38	407,761,900	-39.11	616,640,600	-40.37	2,872,617,000	18.11			9,424,444,400	31.23	14,450,694,600	9.64		0.00
18	69	80,075	-0.87	982,105,700	-32.10	296,699,600	-40.47	472,836,100	-37.29	4,744,111,000	63.44			13,661,434,600	1.89	20,157,187,000	6.04		0.00
	2	5,795	—	101,826,700	—	15,425,700	—	20,933,200	—	500,134,800	—			2,416,676,400	—	3,054,996,800	—		—
19	67	78,068	-2.51	836,619,000	-14.81	246,006,300	-17.09	390,453,400	-17.42	5,444,146,200	14.76			12,117,525,000	-11.30	19,034,749,900	-5.57		0.00
	4	8,766	—	183,861,400	—	26,163,300	—	40,332,000	—	1,362,191,500	—			9,181,192,600	—	10,793,740,800	—		—
20	58	91,081	16.67	653,807,900	-21.85	200,599,000	-18.46			5,514,621,800	1.29	260,423,100	—	10,806,964,300	-10.82	17,436,416,100	-8.40		0.00
21	58	89,783	-1.43	528,634,800	-19.15	151,643,500	-24.40			5,547,532,800	0.60	331,852,400	27.43	9,566,818,700	-11.48	16,126,482,200	-7.51		0.00
22	62	95,463	6.33	531,062,300	0.46	130,868,600	-13.70			6,060,163,600	9.89	207,334,900	-37.52	14,127,849,900	30.73	21,057,279,300	20.77		0.00
	2	7,138	—	40,065,500	—	7,165,000	—			563,192,400	—	11,856,100	—	3,222,600,600	—	3,844,879,600	—		—
	2	9,234	—	56,718,400	—	7,294,100	—			609,438,900	—	18,354,400	—	2,023,779,000	—	2,715,584,800	—		—
23	58	99,904	4.65	391,088,900	-26.36	92,884,100	-29.02			5,262,690,300	-13.16	104,493,100	-49.60	8,951,907,500	-36.64	14,803,063,900	-29.70		0.00
24	58	91,435	-8.48	438,540,700	12.13	88,105,200	-5.15			5,627,354,600	6.93	43,565,600	-58.31	11,893,215,900	32.86	18,090,782,000	22.21		0.00
	4	15,997	—	199,654,200	—	21,471,500	—			1,725,223,800	—	6,968,000	—	8,372,718,500	—	10,326,036,000	—		—
25	55	63,886	-30.13	294,774,900	-32.78	74,168,200	-15.82			4,854,918,300	-13.73	37,413,200	-14.12	9,254,036,700	-22.19	14,515,311,300	-19.76		0.00
26	52	58,854	-7.88	267,773,300	-9.16	82,415,200	11.12			5,023,794,600	3.48	30,658,300	-18.05	10,203,027,100	10.25	15,607,668,500	7.53		0.00
27	55	65,993	12.13	333,343,500	24.49	70,736,600	-14.17			5,874,004,300	16.92	27,033,800	-11.82	13,499,646,000	32.31	19,804,764,200	26.89		0.00
	3	11,012	—	85,159,300	—	9,068,600	—			992,704,900	—	5,173,900	—	2,978,699,000	—	4,070,805,700	—		—

年	日	本場入場者数		函館競輪場		函館市内場外車券売場		札幌場外車券売場		電話投票		重勝式投票		臨時場外車券売場		合計		一般会計への繰出金		
		(人)	前年度 対比%	(円)	前年度 対比%	(S松風) (円)	前年度 対比%	(円)	前年度 対比%	(円)	前年度 対比%	(円)	前年度 対比%	(円)	前年度 対比%	(円)	前年度 対比%	(円)	前年度 対比%	売上
28	49	48,576	-26.39	236,936,500	-28.92	53,585,000	-24.25			5,023,993,700	-14.47	22,415,300	-17.08	10,123,016,200	-25.01	15,459,946,700	-21.94			0.00
29	49	45,106	-7.14	210,890,300	-10.99	50,605,300	-5.56			4,329,093,700	-13.83	21,644,200	-3.44	9,887,405,800	-2.33	14,499,639,300	-6.21			0.00
30	44	44,021	-2.41	187,189,700	-11.24	51,436,500	1.64			4,039,350,000	-6.69	30,087,800	39.01	9,471,127,300	-4.21	13,779,191,300	-4.97	70,000,000		0.51
元	61	37,063	-15.81	163,364,500	-12.73	43,708,400	-15.02			4,577,118,300	13.31	33,139,100	10.14	11,657,590,300	23.09	16,474,920,600	19.56	70,000,000		0.42
2	40	17,194	-53.61	72,155,800	-55.83	25,410,700	-41.86			3,216,474,000	-29.73	30,314,100	-8.52	8,617,332,500	-26.08	11,961,687,100	-27.39	70,000,000		0.59
3	61	28,471	65.59	138,563,000	92.03	32,628,400	28.40			5,359,232,700	66.62	55,664,500	83.63	21,232,155,000	146.39	26,818,243,600	124.20	70,000,000		0.26
	3	6,064	-	48,488,200	-	6,313,000	-			1,077,767,600	-	4,481,200	-	3,801,615,600	-	4,938,665,600	-			-
合計		12,664,388		305,223,970,300		26,146,986,600		103,804,615,500		114,538,540,700		1,236,039,400		318,252,615,800		869,202,768,300		29,349,040,000		

※平成4・5・13・16・19年度下段はふるさとダービー売上、平成18年度下段はサマーナイトフェスティバル売上、平成22年度中段は全プロ競輪・下段はサマーナイトフェスティバル売上を再掲
平成24年度下段は高松宮記念杯売上、平成27年度下段はサマーナイトフェスティバル売上、令和3年度下段はサマーナイトフェスティバル売上を再掲
※札幌場外車券売場は、平成20年度から独立場外となったため、臨時場外車券売場を含む
※平成30年9月6日に発生した北海道胆振東部地震により、北海道全域が停電するブラックアウトが発生したため、第9回後節(9/9~11)、第10回(9/21-23)の開催を中止
※令和元年10月4日に発生したシステム障害により、第12回前節(10/4-6)の開催中止
※新型コロナウイルス感染症拡大により、4/19~5/26までの全6開催中止(第1回前後節、第2回前後節、第3回、第4回)

6 場外車券売場開設以来の売上額等の推移

年度	場数	日数	入 場 者 数			売 上 額							
			函館本場	S松風	札幌場外	函 館 本 場		サテライト松風		札 幌 場 外		売 上 合 計	
			(人)	(人)	(人)	売 上 額 (円)	前年比	売 上 額 (円)	前年比	売 上 額 (円)	前年比	売 上 額 (円)	前年比
53	1	12	40,161			824,323,700						824,323,700	
54	1	18	55,593			1,272,809,900	54.4					1,272,809,900	54.4
55	1	18	43,828			1,093,733,200	-14.1					1,093,733,200	-14.1
56	2	21	50,667			1,270,668,600	16.2					1,270,668,600	16.2
57	2	21	49,135			1,199,802,900	-5.6					1,199,802,900	-5.6
58	2	21	42,202		4,207	992,885,800	-17.2			92,536,800		1,085,422,600	-9.5
59	1	18	30,542			724,656,400	-27.0					724,656,400	-33.2
60	2	21	36,266		6,172	846,592,600	16.8			125,753,700		972,346,300	34.2
61	2	24	39,315	14,546	3,926	1,042,645,900	23.2	406,405,600		125,430,400	-0.3	1,574,481,900	61.9
62	3	23	38,892	13,296	32,422	1,093,272,800	4.9	417,813,200	2.8	1,011,899,700	706.7	2,522,985,700	60.2
63	5	26	51,151	15,013	41,634	1,509,339,500	38.1	539,879,800	29.2	1,386,929,000	37.1	3,436,148,300	36.2
元	5	27	52,316	16,434	41,920	2,067,329,500	37.0	678,630,000	25.7	1,545,915,200	11.5	4,291,874,700	24.9
2	6	38	80,027	22,349	66,580	3,038,614,100	47.0	1,085,857,000	60.0	2,743,172,500	77.4	6,867,643,600	60.0
3	6	39	80,192	23,892	65,268	2,905,970,000	-4.4	1,109,421,700	2.2	2,594,212,500	-5.4	6,609,604,200	-3.8
4	6	42	86,334	26,362	68,520	2,795,386,100	-3.8	1,078,100,700	-2.8	2,533,537,500	-2.3	6,407,024,300	-3.1
5	10	56	107,260	37,638	84,212	3,599,310,100	28.8	1,280,479,800	18.8	2,830,595,300	11.7	7,710,385,200	20.3
6	10	63	117,675	44,870	82,313	3,737,931,300	3.9	1,362,488,500	6.4	2,977,644,000	5.2	8,078,063,800	4.8
7	13	75	128,932	54,034	94,901	3,974,381,200	6.3	1,611,912,600	18.3	3,299,043,900	10.8	8,885,337,700	10.0
8	16	85	139,104	64,137	102,134	4,127,030,800	3.8	1,819,930,700	12.9	3,435,188,000	4.1	9,382,149,500	5.6
9	16	86	140,141	64,108	110,654	4,036,981,900	-2.2	1,737,873,200	-4.5	3,286,707,200	-4.3	9,061,562,300	-3.4
10	15	86	127,850	60,891	102,864	3,468,448,500	-14.1	1,501,664,500	-13.6	2,921,758,600	-11.1	7,891,871,600	-12.9
11	15	91	119,162	62,889	99,688	3,396,564,800	-2.1	1,445,736,900	-3.7	2,939,069,700	0.6	7,781,371,400	-1.4
12	16	104	129,855	70,659	104,189	3,380,366,600	-0.5	1,569,711,700	8.6	2,546,506,500	-13.4	7,496,584,800	-3.7
13	20	106	115,563	66,842	95,484	2,476,358,300	-26.7	1,725,028,800	9.9	2,359,561,100	-7.3	6,560,948,200	-12.5
14	36	142	146,310	73,010	105,948	2,948,548,900	19.1	1,613,120,600	-6.5	2,588,430,300	9.7	7,150,099,800	9.0
15	49	187	163,697	69,237	118,950	3,147,168,900	6.7	1,513,912,300	-6.2	2,720,641,000	5.1	7,381,722,200	3.2
16	52	211	192,117	87,828	114,750	3,225,710,000	2.5	1,534,739,200	1.4	2,246,370,100	-17.4	7,006,819,300	-5.1
17	59	249	220,233	100,820	123,889	3,360,661,900	4.2	1,589,437,300	3.6	2,420,862,400	7.8	7,370,961,600	5.2
18	64	250	236,717	107,602	126,769	3,202,247,800	-4.7	1,478,820,700	-7.0	2,136,409,600	-11.8	6,817,478,100	-7.5
19	65	263	239,989	116,759	124,967	3,009,469,100	-6.0	1,440,774,400	-2.6	2,133,203,100	-0.2	6,583,446,600	-3.4
20	59	254	244,032	104,922	—	2,559,273,500	-15.0	1,267,084,400	-12.1	—	—	3,826,357,900	-41.9
21	63	238	224,972	95,897	—	2,170,257,300	-15.2	1,065,312,400	-15.9	—	—	3,235,569,700	-15.4
22	56	170	203,051	82,788	—	1,560,629,600	-28.1	798,809,300	-25.0	—	—	2,359,438,900	-27.1
23	71	207	193,438	67,567	—	1,628,222,100	4.3	828,708,800	3.7	—	—	2,456,930,900	4.1
24	73	219	176,133	68,523	—	1,438,780,600	-11.6	770,412,500	-7.0	—	—	2,209,193,100	-10.1
25	74	229	190,293	74,526	—	1,363,476,900	-5.2	814,396,800	5.7	—	—	2,177,873,700	-1.4
26	80	231	157,958	62,380	—	1,329,957,700	-2.5	883,440,200	8.5	—	—	2,213,397,900	1.6
27	72	217	134,742	57,972	—	1,202,586,800	-9.6	675,184,500	-23.6	—	—	1,877,771,300	-15.2
28	107	256	146,834	68,159	—	1,381,547,000	14.9	692,360,900	2.5	—	—	2,073,907,900	10.4
29	105	252	160,007	78,923	—	1,167,230,100	-15.5	728,781,400	5.3	—	—	1,896,011,500	-8.6
30	103	252	160,498	68,356	—	1,087,563,900	-6.8	689,760,100	-5.4	—	—	1,777,324,000	-6.3
元	103	244	135,550	59,815	—	942,429,700	-13.3	590,824,600	-14.3	—	—	1,533,254,300	-13.7
2	139	211	139,736	105,089	—	737,904,600	-21.7	478,561,600	-19.0	—	—	1,216,466,200	-20.7
3	274	250	165,458	108,053	—	859,268,500	16.4	571,476,600	19.4	—	—	1,430,745,100	17.6
計	1880	5,653	5,533,928	2,316,186	1,922,361	93,198,339,400		39,396,853,300		53,001,378,100		185,596,570,800	

※いわき平競輪は昭和53年度から、特別競輪は昭和56年度から実施。15年度は、札幌単独開催が18日あったため、札幌場外のみ開催日数が152日となる。

※札幌場外車券売場は、平成20年度から独立場外となる。

※松風場外車券売場は、平成21年度から名称変更。

7 函館競輪収益金の使途状況

令和3年度一般会計繰出金 70,000千円

令和3年度までの使途状況 29,349,040千円

(使途内訳)

(億円)

1 2 3 4 5 6 7 8 9 10 11 12 13 14 15 16 17 18 19 20

区 分	金 額
文教施設	11,558,045千円
公営住宅	1,843,308千円
社会福祉施設	1,074,839千円
農林・水産施設	762,312千円
環境衛生施設	1,008,865千円
都市計画	839,439千円
道路・橋梁	1,195,200千円
下水道	649,059千円
災害復旧及河川改修	233,270千円
港湾施設	1,313,977千円
保健衛生施設	54,288千円
公営企業	1,015,152千円
その他	7,801,286千円

8 競輪の運営

令和4年 3月

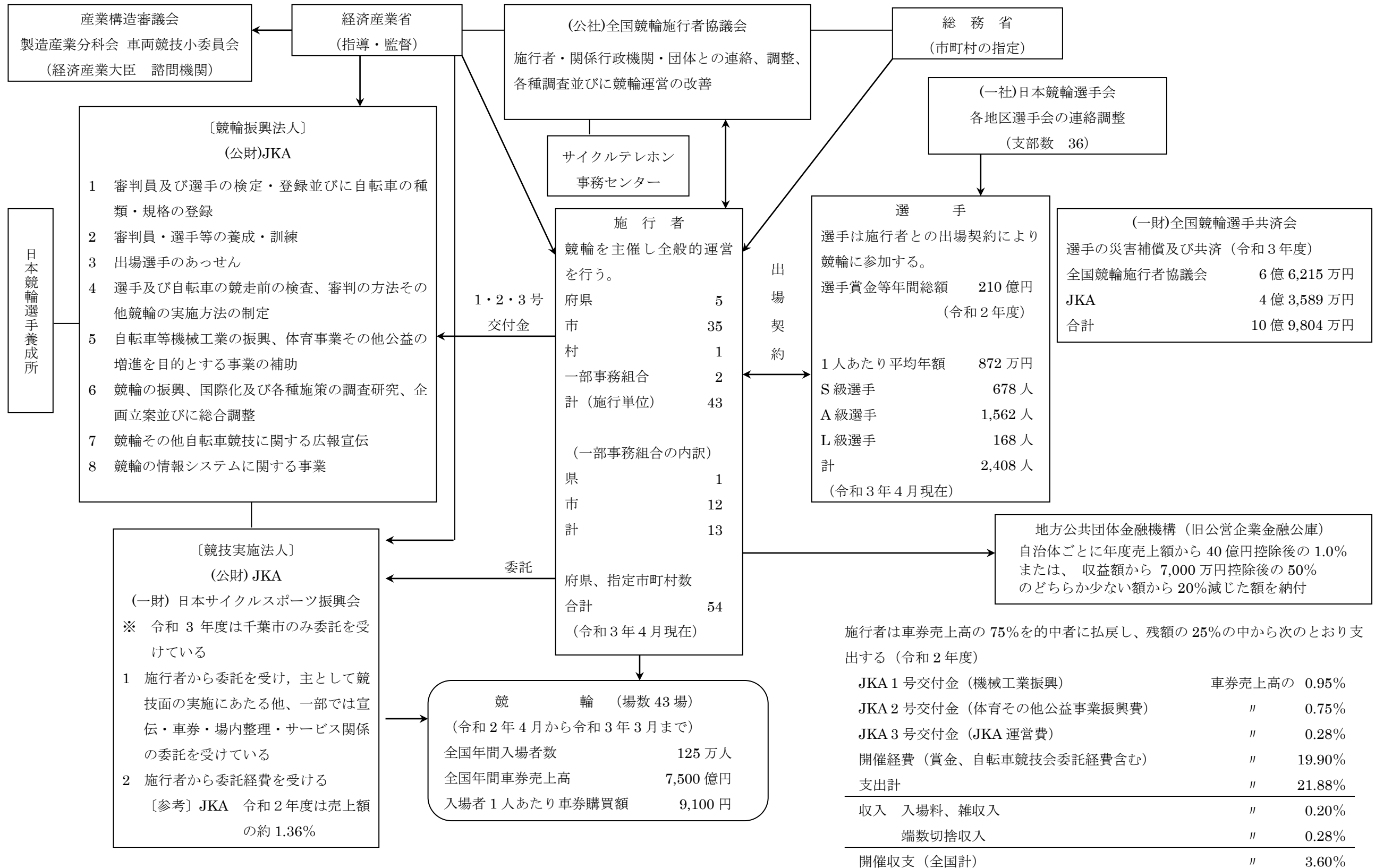

9 競輪収益金の使途状況【社会還元事業】昭和23年度～令和2年度

()内は令和2年度分

【 】内は令和2年度函館市分

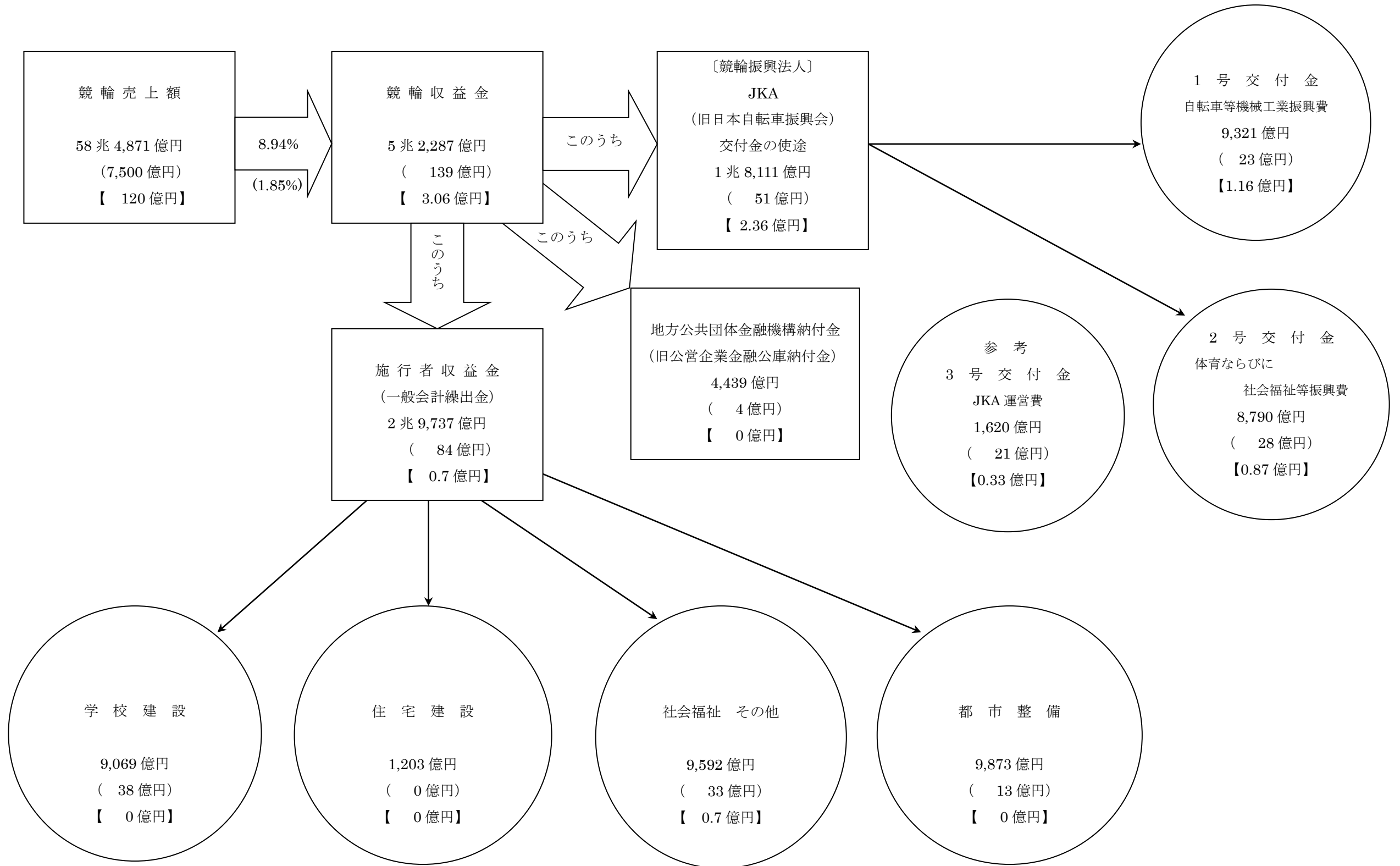

10 競輪振興法人に対する交付金（1号、2号）の使途状況 昭和23年度～令和2年度

昭和23年自転車競技法が施行され、競輪の車券売上額の一定率を国庫納付金として国に納付し、この枠内で自転車業界に還元してきたが、昭和29年、国の財政規模の適正化をはかることを目的として国庫納付金制度は廃止され、これに代わり、新たに納入金制度（昭和29～32年）が設けられた。その後、昭和32年法律の一部が改正され、従来の自転車産業のほ

かに、新たに機械産業の振興を加えるとともに日本自転車振興会が設立され、その業務を継承し競輪施行者から競輪売上の一定率による交付金を受けて補助事業を行っている。

更に、昭和37年法律の一部が改正され、体育事業その他公益の増進を目的とする事業の振興が加えられた。

平成19年6月の法改正に基づき、日本自転車振興会は平成19年10月に財団法人化し、競輪振興法人として業務を開始。平成20年4月に（財）日本小型自動車振興会（オートレース事業）と合併し、（財）JKAに名称変更した。平成25年4月には公益財団法人の認定を受け、（公財）JKAとなった。

令和2年度まで
総額
1兆8,111億円

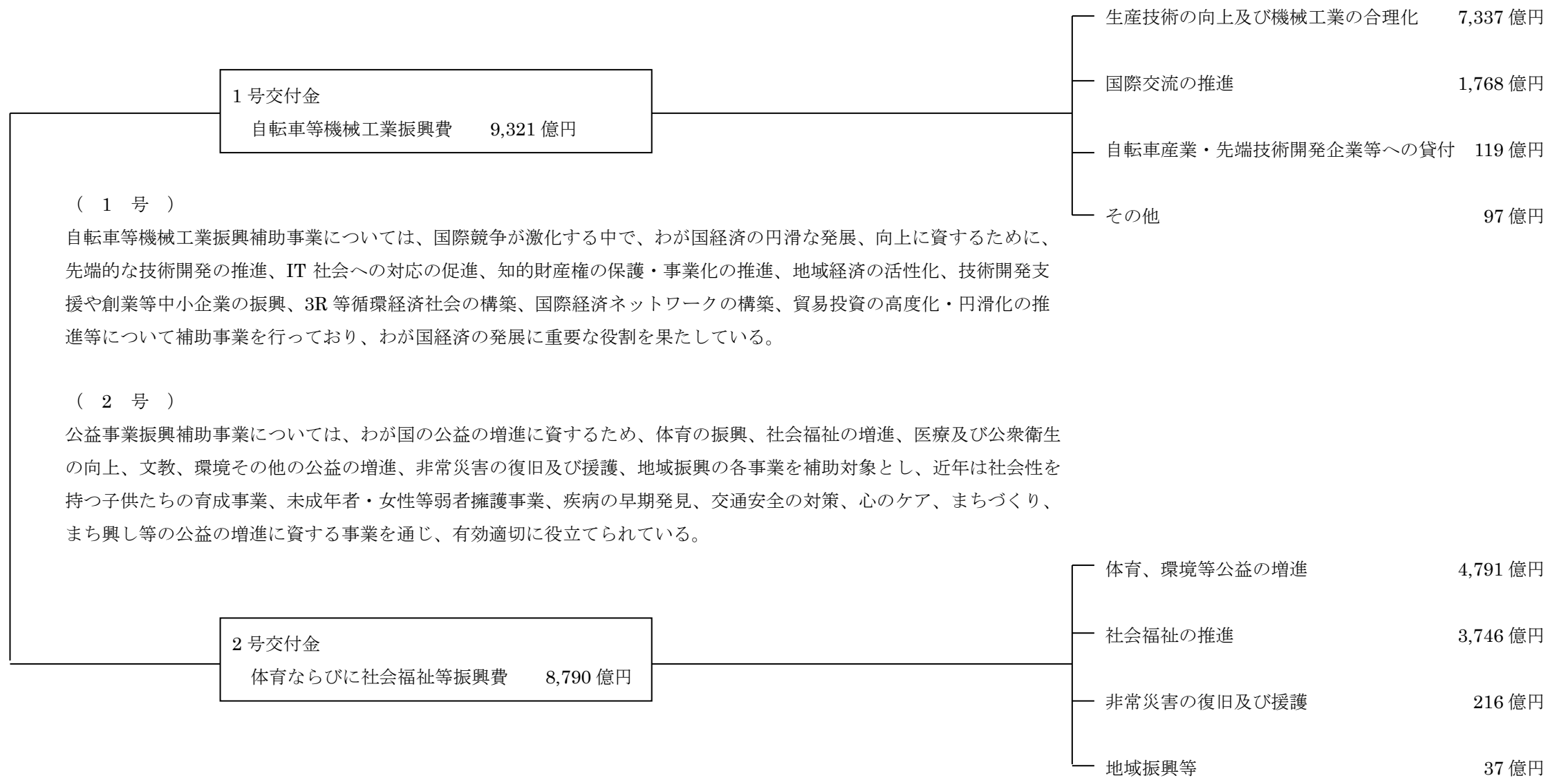

1 函館競輪の記録

(1) 主な記録

	記録	開催年月日	備考	次の記録	開催年月日	備考
年度最高売上	35,312,709,500円		平成5年度	31,878,478,800円		平成13年度
1 開催最高売上	24,432,490,800円	平成5年 6/20(日)21(月)22(火) 7/3(土)4(日)5(月)6(火)	平成5年度第5回 前節 函館記念競輪 後節 ふるさとダービー	21,345,063,300円	平成13年 6/28(木)29(金)30(土) 7/1(日)	平成13年度第6回 ふるさとダービー
1 節最高売上	22,586,939,900円	平成5年 7/3(土)4(日)5(月)6(火)	平成5年度第5回後節 ふるさとダービー	21,345,063,300円	平成13年 6/28(木)29(金)30(土) 7/1(日)	平成13年度第6回 ふるさとダービー
1 日最高売上	7,942,714,100円	平成5年7月6日(火)	平成5年度第5回後節4日目	7,911,666,300円	平成13年7月1日(日)	平成13年度 第6回4日目
1 レース最高売上	3,065,933,600円	平成5年7月6日(火)	平成5年度 第5回後節4日目11レース	2,569,870,900円	平成13年7月1日(日)	平成13年度 第6回4日目11レース
年度最高入場者	535,057人		昭和50年度	529,544人		昭和49年度
1 開催最高入場者	50,891人	昭和51年 4/10(土)11(日)12(月) 4/16(金)17(土)18(日)	昭和51年度第1回	49,762人	昭和50年 10/25(土)26(日)27(月) 11/1(土)2(日)3(月)	昭和50年度第12回
1 節最高入場者	27,564人	昭和51年 4/10(土)11(日)12(月)	昭和51年度第1回前節	26,374人	昭和53年 11/3(金)4(土)5(日)	昭和53年度 第12回後節
1 日最高入場者	14,173人	昭和53年11月5日(日)	昭和53年度第12回6日目	13,388人	昭和50年11月3日(金)	昭和50年度 第12回6日目

(2) サテライト松風の主な記録

	記 録	開催年月日	備 考	次の記録	開催年月日	備 考
年度最高売上	1,867,739,400円		平成 3年度	1,700,511,200円		平成 2年度
1 開催最高売上	176,443,400円	平成 3年 8/14(水)15(木)16(金) 8/25(月)26(火)27(水)	平成 3年度第 8回	174,900,500円	平成 3年 4/29(月)30(火)5/ 1(水) 5/ 5(日) 6(月) 7(火)	平成 3年度第 2回
1 節最高売上	97,414,800円	平成 3年 8/14(水)15(木)16(金)	平成 3年度第 8回前節	89,486,500円	平成 3年 7/14(日)15(月)16(火)	平成 3年度 第 6回前節
1 日最高売上	40,786,300円	平成 3年10月29日 (火)	平成 3年度第12回6日目	39,407,900円	平成 3年 7月 2日 (火)	平成 3年度 第 5回 6日目
1 レース最高売上	14,317,500円	平成 4年 9月 1日 (火)	平成 4年度 第 9回 4日目 10レース	14,136,100円	平成 3年10月26日 (火)	平成 3年度 第12回 6日目 10レース

※平成21年4月1日より「松風町サービスセンター」を「サテライト松風」に名称変更

(3) 札幌場外車券売場の主な記録

	記 録	開催年月日	備 考	次の記録	開催年月日	備 考
年度最高売上	5,008,778,000円		平成 3年度	4,955,989,300円		平成 2年度
1 開催最高売上	503,924,400円	平成 3年 8/14(水)15(木)16(金) 8/25(月)26(火)27(水)	平成 3年度 第 8回	488,109,300円	平成元年 6/18(日)19(月)20(火) 6/25(日)26(月)27(火)	平成元年年度第5回記念
1 節最高売上	303,271,200円	平成 3年 8/14(水)15(木)16(金)	平成 3年度第8回前節	271,462,300円	平成 5年 7/ 3(土) 4(日) 5(月)	平成 5年度 第 5回後節
1 日最高売上	117,701,800円	平成 3年10月29日 (火)	平成 3年度第12回6日目	116,527,700円	平成 2年10月23日 (火)	平成 2年度 第12回 6日目
1 レース最高売上	37,872,100円	平成 5年 7月 6日 (火)	平成 5年度 第 5回後節 4日目 11レース	32,799,400円	平成 3年10月29日 (火)	平成 3年度 第12回 6日目 10レース

※平成20年度より独立場外「サテライト札幌」となったため、平成19年度までの記録

(4) 令和3年度の主な記録

	本 場		サテライト松風		電 話 投 票		重 勝 式 投 票	
	本	場	サテライト松風	電 話 投 票	電 話 投 票	重 勝 式 投 票	重 勝 式 投 票	
1 開催最高売上	48,488,200 円	第5回 7/16(金)17(土) 18(日)	7,982,500 円	第4回 5/15(土)16(日) 17(月)18(火)	1,077,767,600 円	第5回 7/16(金)17(土) 18(日)	27,233,200 円	第5回 7/16(金)17(土) 18(日)
1 節最高売上	48,488,200 円	第5回 7/16(金)17(土) 18(日)	7,982,500 円	第4回 5/15(土)16(日) 17(月)18(火)	1,077,767,600 円	第5回 7/16(金)17(土) 18(日)	27,233,200 円	第5回 7/16(金)17(土) 18(日)
1 日最高売上	20,766,000 円	第5回3日目 7/18(日)	2,741,100 円	第4回4日目 5/18(火)	438,082,100 円	第5回3日目 7/18(日)	9,542,200 円	第5回2日目 7/17(土)
1 レース最高売上	5,847,500 円	第5回3日目 7/18(日) 第12レース	990,000 円	第4回4日目 5/18(火) 第12レース	166,879,900 円	第5回3日目 7/18(日) 第12レース		
1 開催最高入場者	6,064 人	第5回 7/16(金)17(土) 18(日)	1,060 人	第4回 5/15(土)16(日) 17(月)18(火)				
1 節最高入場者	6,064 人	第5回 7/16(金)17(土) 18(日)	1,060 人	第4回 5/15(土)16(日) 17(月)18(火)				
1 日最高入場者	2,504 人	第5回3日目 7/18(日)	467 人	第13回後節1日目 10/24(日)				

(備考)
1開催1節・・・ 3開催 3節
1開催2節・・・ 5開催 10節

(5) 車番二連勝単式払戻金の記録（平成9年度～令和3年度）

順位	払戻金額	月日	開催日	レース	連勝番号	人気
1	687,450 円	15年 5月23日	3回 1日目	2	6-5	71
2	563,100 円	16年 9月18日	9回後節1日目	1	6-2	58
3	446,100 円	23年 5月27日	3回後節2日目	3	5-8	65
4	217,720 円	9年 8月12日	8回前節3日目	5	8-1	70
5	166,170 円	14年 7月13日	4回 1日目	2	6-5	68
6	156,900 円	24年10月 3日	11回前節3日目	5	6-5	70
7	156,630 円	28年 7月23日	6回 1日目	9	6-3	62
8	152,760 円	30年 8月26日	8回後節2日目	9	6-4	80
9	148,310 円	9年11月 4日	12回前節3日目	7	4-7	72
10	148,310 円	24年 4月21日	1回前節2日目	12	8-4	70

(6) 車番三連勝単式払戻金の記録（平成14年度～令和3年度）

順位	払戻金額	月日	開催日	レース	連勝番号	人気
1	1,908,520 円	16年10月26日	12回前節3日目	7	5-8-9	486
2	1,788,750 円	14年 9月 3日	8回前節3日目	5	9-6-5	497
3	1,430,100 円	14年 8月12日	6回後節3日目	3	4-2-5	499
4	1,321,270 円	14年10月29日	11回前節4日目	4	9-4-5	449
5	1,203,610 円	24年 4月21日	1回前節2日目	12	8-4-9	452
6	1,193,610 円	19年 9月18日	10回前節1日目	6	7-6-9	481
7	1,166,210 円	14年 7月23日	5回前節3日目	7	4-8-7	454
8	1,152,000 円	30年 8月26日	8回後節2日目	9	6-4-1	476
9	1,103,700 円	20年 9月17日	10回 2日目	4	7-3-8	351
10	1,059,600 円	21年 7月 1日	5回 3日目	1	3-6-4	380

(7) 令和3年度車番二連勝単式払戻金ベスト5

順位	払戻金額	月日	開催日	レース	連勝番号	人気
1	30,330 円	3年 8月 6日	8回前節1日目	2	7-3	27
2	27,470 円	3年 9月29日	11回 2日目	7	7-4	38
3	24,470 円	3年 5月23日	2回後節3日目	4	3-6	27
4	24,170 円	3年 7月 9日	3回後節3日目	8	4-7	35
5	23,770 円	3年 8月25日	9回前節3日目	8	6-2	38

(8) 令和3年度車番三連勝単式払戻金ベスト5

順位	払戻金額	月日	開催日	レース	連勝番号	人気
1	357,060 円	2年10月19日	13回前節2日目	1	6-7-2	188
2	158,080 円	3年 4月16日	1回前節2日目	8	5-7-4	178
3	151,890 円	3年 5月23日	2回後節3日目	4	3-6-1	122
4	146,480 円	3年 8月25日	9回前節3日目	8	6-2-3	163
5	146,410 円	3年 8月 6日	8回前節1日目	2	7-3-2	92

(9) ー1 函館競輪開設71周年記念成績表

S級初日特選競走		五稜郭杯争奪戦						
5月15日(土) (先固 2, 025m)		5月18日(火) (先固 2, 025m)						
区分	着順	氏名	級班	登録地	着順	氏名	級班	登録地
	1	守澤 太志	SS	秋田	1	松浦 悠士	SS	広島
	2	稲川 翔	S1	大阪	2	佐藤 慎太郎	SS	福島
	3	古性 優作	S1	大阪	3	古性 優作	S1	大阪
	4	佐藤 慎太郎	SS	福島	4	守澤 太志	SS	秋田
	5	松浦 悠士	SS	広島	5	村上 義弘	S1	京都
	6	園田 匠	S1	福岡	6	野口 裕史	S1	千葉
	7	坂口 晃輔	S1	三重	7	松谷 秀幸	S1	神奈川
	8	松本 貴治	S1	愛媛	8	椎木尾 拓哉	S1	和歌山
	9	高橋 晋也	S1	福島	9	柏野 智典	S1	岡山
賞金								
1着		284,000円		1着		3,810,000円		
2着		235,000円		2着		2,480,000円		
3着		196,000円		3着		1,651,000円		
連勝番号・配当金								
2枠複	5=6	2,430円	2枠複	1=4	330円			
2枠単	5-6	5,000円	2枠単	1-4	450円			
2車複	7=9	4,340円	2車複	1=5	810円			
2車単	7-9	9,310円	2車単	1-5	1,190円			
3連複	3=7=9	3,660円	3連複	1=5=7	2,040円			
3連単	7-9-3	55,180円	3連単	1-5-7	8,400円			
ワイド	7=9	740円	ワイド	1=5	250円			
	3=7	890円		1=7	380円			
	3=9	520円		5=7	890円			
当日入場者数		1,160人		当日入場者数		1,300人		
当日車券売上額		1,080,298,900円		当日車券売上額		1,310,409,400円		

※当日車券売上額はDokanto!売上を含まない

(9) - 2 第17回サマーナイトフェスティバル成績表

S級特別選抜予選競走		サマーナイトフェスティバル	
7月16日(金) (先固 2, 025m)		7月18日(日) (先固 2, 025m)	
区分	着順	氏名	氏名
	級班	登録地	級班
	登録地	着順	登録地
1	松浦 悠士 SS	広島	松浦 悠士 SS
2	古性 優作 S1	大阪	山口 拳矢 S2
3	守澤 太志 SS	秋田	阿竹 智史 S1
4	平原 康多 SS	埼玉	清水 裕友 SS
5	郡司 浩平 SS	神奈川	守澤 太志 SS
6	清水 裕友 SS	山口	佐藤 慎太郎 SS
7	和田 健太郎 SS	千葉	小倉 竜二 S1
8	松井 宏佑 S1	神奈川	岩本 俊介 S1
9	深谷 知広 S1	静岡	山崎 賢人 S1
賞 金			
1 着	475,000 円	1 着	11,130,000 円
2 着	364,000 円	2 着	5,450,000 円
3 着	305,000 円	3 着	3,420,000 円
連 勝 番 号 ・ 配 当 金			
2 枠複	4=5	2 枠複	3=6
2 枠単	5-4	2 枠単	3-6
2 車複	4=7	2 車複	3=8
2 車単	7-4	2 車単	3-8
3 連複	4=5=7	3 連複	3=4=8
3 連単	7-4-5	3 連単	3-8-4
ワイド	4=7	ワイド	3=8
	5=7		3=4
	4=5		4=8
890円		480円	
330円		780円	
1,150円		1,370円	
990円		2,630円	
640円		2,060円	
040円		1,570円	
380円		450円	
780円		200円	
820円		1,090円	
当 日 入 場 者 数		当 日 入 場 者 数	
1,529 人		2,504 人	
当 日 車 券 売 上 額		当 日 車 券 売 上 額	
1,391,734,700 円		2,045,037,500 円	

※当日車券売上額はDokanto!売上を含まない

(9) - 2 第17回サマーナイトフェスティバル成績表

区分		ガールズケイリンフェスティバル 7月18日(日) (1回 1,625m)				
着順	氏名	級班	登録地			
1	石井 寛子	L1	東京			
2	小林 莉子	L1	東京			
3	佐藤 水菜	L1	神奈川県			
4	高木 真備	L1	東京			
5	鈴木 奈央	L1	静岡			
6	尾方 真生	L1	福岡			
7	梅川 風子	L1	東京			
賞金						
1着	2,440,000円					
2着	1,056,000円					
3着	688,000円					
連勝番号・配当金						
2枠複	未発売					
2枠単	未発売					
2車複	3=5	4,310円				
2車単	3-5	5,640円				
3連複	1=3=5	2,420円				
3連単	3-5-1	23,180円				
ワイド	3=5	780円				
	1=3	280円				
	1=5	660円				
当日入場者数						
2,504人						
当日車券売上額						
2,045,037,500円						

※当日車券売上額はDokanto!売上を含まない

(10) 函館競輪開設記念決勝レース記録一覧表

年度	周年	節	順位	氏名	賞金(千円)	連勝番号	払戻金	当日入場者数	当日車券売上額
58	33	前節	1	中野浩一	3,605	6-1	340円	5,937人	310,162,700円
			2	藤巻昇	2,213				
			3	堂田将治	1,352				
59	34	後節	1	大橋秀人	3,605	1-3	3,190円	4,184人	318,239,800円
			2	佐藤彰一	2,213				
			3	桑木和夫	1,352				
60	35	前節	1	尾崎雅彦	3,605	2-5	5,560円	8,200人	256,959,100円
			2	伊藤豊明	2,213				
			3	藤巻昇	1,352				
61	36	後節	1	菅田順和	3,605	5-3	540円	6,811人	280,753,600円
			2	佐藤彰一	2,213				
			3	今村保徳	1,352				
62	37	前節	1	滝沢正光	3,200	5-2	370円	7,259人	253,240,900円
			2	山田英伸	2,060				
			3	俵信之	1,350				
63	38	後節	1	吉井秀仁	3,200	5-1	2,590円	2,492人	225,973,700円
			2	高村敦	2,060				
			3	高下堅至	1,350				
64	39	前節	1	藤巻昇	2,560	6-1	430円	5,787人	223,890,400円
			2	俵信之	1,635				
			3	久保千代志	1,020				
65	40	後節	1	大橋秀人	2,560	2-1	1,160円	4,075人	232,569,600円
			2	尾崎雅彦	1,635				
			3	前田義秋	1,020				
66	41	前節	1	中野浩一	2,560	2-3	1,520円	3,178人	280,580,400円
			2	坂本勉	1,635				
			3	本田晴美	1,020				
67	42	後節	1	内田浩司	2,560	4-1	6,340円	3,157人	264,455,300円
			2	井上茂徳	1,635				
			3	三宅勝彦	1,020				
68	43	前節	1	俵信之	2,560	1-6	1,330円	3,134人	262,510,000円
			2	滝沢正光	1,635				
			3	大橋秀人	1,020				
69	44	後節	1	佐藤嘉修	2,560	5-6	14,470円	3,097人	293,504,900円
			2	堂田将治	1,635				
			3	大和孝義	1,020				
70	45	前節	1	坂本勉	3,200	4-3	340円	2,760人	271,161,300円
			2	藤巻昇	2,060				
			3	尾崎雅彦	1,350				
71	46	後節	1	波潟和男	3,200	1-3	2,000円	3,230人	325,428,200円
			2	中野浩一	2,060				
			3	豊田知之	1,350				
72	47	前節	1	滝沢正光	3,200	2-6	840円	2,962人	664,044,400円
			2	松本整	2,120				
			3	本田晴美	1,390				
73	48	後節	1	小川巧	3,200	3-4	1,600円	3,375人	775,046,900円
			2	山口健治	2,120				
			3	坂本勉	1,390				
74	49	前節	1	俵信之	3,250	2-4	1,040円	2,917人	706,884,800円
			2	神山雄一郎	2,170				
			3	渡辺一貴	1,450				
75	50	後節	1	萩原善一	3,250	6-4	11,370円	2,919人	682,154,000円
			2	尾崎雅彦	2,170				
			3	坂巻正巳	1,450				

※平成8年度までの連勝番号欄は2枠単

年度	周年	順位	氏名	賞金(千円)	連勝番号	払戻金	当日入場者数	当日車券売上額
4	42	1	鈴木 誠	7,500	2—3	950円	4,575人	6,126,915,500円
		2	高木 隆弘	4,100				
		3	有坂 直樹	2,840				
		1	内林 久徳	3,350	6—5	2,610円	2,559人	644,873,200円
		2	堂田 将治	2,290				
		3	藤巻 昇	1,510				
5	43	1	斉藤 正剛	3,750	2—6	2,480円	2,239人	891,296,200円
		2	諸田 勝仁	2,500				
		3	古原 勝己	1,690				
		1	神山 雄一郎	10,000	5—3	7,440円	4,651人	7,942,714,100円
		2	鈴木 誠	5,000				
		3	吉岡 稔真	3,100				
6	44	1	佐々木 龍也	3,750	5—4	3,730円	2,216人	868,228,800円
		2	尾崎 雅彦	2,500				
		3	梶 應弘	1,690				
		1	松島 伸安	3,750	4—1	2,700円	2,344人	905,254,100円
		2	斉藤 正剛	2,500				
		3	小橋 正義	1,690				
7	45	1	小橋 正義	3,500	5—1	11,130円	2,559人	845,191,100円
		2	山口 健治	2,340				
		3	細川 洋	1,560				
		1	佐々木 龍也	3,500	6—5	1,490円	2,448人	922,317,400円
		2	海野 晃	2,340				
		3	滝澤 正光	1,560				
8	46	1	北野 裕宣	3,500	6—4	2,060円	2,371人	790,822,700円
		2	鈴木 栄司	2,340				
		3	東出 剛	1,560				
		1	斉藤 正剛	3,500	5—2	1,970円	2,522人	1,041,125,700円
		2	有坂 直樹	2,340				
		3	吉岡 稔真	1,560				
9	47	1	金古 将人	3,500	2—5	1,550円	2,478人	843,875,300円
		2	儀 信之	2,340				
		3	十河 哲治	1,560				
		1	神山 雄一郎	3,500	1—5	720円	2,709人	1,084,921,800円
		2	児玉 広志	2,340				
		3	東出 剛	1,560				
10	48	1	出口 眞浩	2,920	5—6	320円	2,527人	774,208,200円
		1	儀 信之	2,920				
		3	川越 義朗	1,560				
		1	笹川 竜治	3,500	6—1	440円	2,356人	1,021,079,400円
		2	吉岡 稔真	2,340				
		3	新藤 敦	1,560				
11	49	1	鈴木 誠	3,500	2—4	700円	2,451人	843,203,600円
		2	金古 将人	2,340				
		3	儀 信之	1,560				
		1	東出 剛	3,500	1—3	360円	2,736人	1,210,510,800円
		2	岡部 芳幸	2,340				
		3	郡山 久二	1,560				
12	50	1	山口 幸二	3,500	1—5	1,380円	1,937人	1,028,281,700円
		2	大河原 和彦	2,340				
		3	金古 将人	1,560				
		1	市田 佳寿浩	3,500	4—6	1,290円	2,736人	728,649,000円
		2	梶 鷹弘	2,340				
		3	井上 貴照	1,560				

※平成8年度までの連勝番号欄は2枠単
 ※平成9年度からの連勝番号欄上段は2枠単、中段は2車単

年度	周年	節	順位	氏名	賞金(千円)	連勝番号	払戻金	当日入場者数	当日車券売上額
13	51	ふるさと	1	伏見 俊昭	11,850	2—3	1,820円	5,556人	7,911,666,300円
			1	渡邊 晴智	11,850	2—3	1,300円		
			3	松本 整	4,500	3—2	3,430円		
14	52	節	1	小野 俊之	3,450	3—5	580円	2,798人	2,246,961,500円
			2	小橋 正義	2,220	3—7	980円		
			3	伏見 俊昭	1,473	3—7	3,080円		
15	53	無	1	伏見 俊昭	3,100	1—5	720円	2,104人	2,340,660,100円
			2	佐藤 慎太郎	1,960	1—7	1,200円		
			3	斉藤 正剛	1,300	1—7	2,440円		
16	54	ふるさと	1	齋藤 登志信	14,000	2—3	1,560円	2,838人	4,181,276,400円
			2	渡邊 晴智	7,000	2—3	1,770円		
			3	小橋 正義	4,500	2—3	8,180円		
17	55	節	1	荒井 崇博	4,100	1—5	1,370円	2,269人	2,599,325,300円
			2	佐藤 慎太郎	2,730	7—1	2,980円		
			3	中塚 記生	1,820	7—1	13,700円		
18	56	無	1	手島 慶介	4,100	4—5	510円	2,263人	2,628,332,000円
			2	藤井 孝則	2,730	5—6	47,360円		
			3	金子 貴志	1,820	5—6	772,610円		
19	57	ふるさと	1	山崎 芳仁	14,000	1—5	240円	2,632人	3,080,000,000円
			2	佐藤 慎太郎	7,000	1—7	540円		
			3	望月 永悟	4,500	1—7	1,480円		
20	58	節	1	海老根 恵太	4,100	2—4	350円	2,823人	2,488,783,800円
			2	石毛 克幸	2,730	2—5	730円		
			3	坂本 健太郎	1,820	2—5	7,350円		
21	59	節	1	海老根 恵太	4,100	2—3	380円	2,253人	2,104,761,600円
			2	石丸 寛之	2,730	3—2	760円		
			3	藤野 孝彦	1,515	3—2	3,480円		
22	60	無	1	斉藤 正剛	1,515	3—2	2,660円	3,205人	2,378,505,500円
			1	渡邊 一成	3,900	5—6	380円		
			2	内藤 亘彦	2,595	7—8	760円		
23	61	節	1	伏見 俊昭	3,700	2—5	1,370円	3,142人	1,718,915,400円
			2	市田 佳寿浩	2,500	7—2	2,140円		
			3	大塚 健一郎	1,660	7—2	7,730円		
24	62	高松宮	1	武田 豊樹	25,000	2—6	3,220円	6,697人	3,786,288,100円
			2	脇本 雄太	13,100	9—2	9,330円		
			3	神山 雄一郎	8,600	9—2	51,970円		
25	63	節	1	成田 和也	3,700	2—4	2,170円	2,200人	1,607,670,900円
			2	岩津 裕介	2,500	2—4	4,260円		
			3	金子 貴志	1,660	2—4	48,930円		
26	64	無	1	明田 春喜	3,700	4—1	1,140円	1,841人	1,483,188,300円
			2	菊地 圭尚	2,500	4—1	2,560円		
			3	三谷 竜生	1,660	4—1	27,420円		
27	65	節	1	武田 豊樹	3,700	1—2	520円	4,985人	2,026,964,300円
			2	菊地 圭尚	2,500	1—2	530円		
			3	加藤 圭一	1,660	1—2	3,020円		
28	66	節	1	新山 響平	3,600	6—1	1,260円	1,830人	1,511,203,600円
			2	菊地 圭尚	2,340	8—1	980円		
			3	木暮 安由	1,560	8—1	3,770円		
29	67	無	1	新田 祐大	3,600	4—6	660円	2,448人	1,782,446,800円
			2	脇本 雄太	2,340	5—9	1,730円		
			3	小原 大樹	1,560	5—9	25,090円		

※平成9年度からの連勝番号欄上段は2枠単、中段は2車単 ※平成11年度からの連勝番号欄上段は2枠複、中段は2車単
 ※平成14年度からの連勝番号欄下段は3連単 ※平成20年度からの当日車券売上額は重勝式売上を含む

年度	周年	節	順位	氏名	賞金(千円)	連勝番号	払戻金	当日入場者数	当日車券売上額
30	68	節	1	和田 健太郎	3,600	2—5	1,410円	1,647人	1,100,707,000円
			2	園田 匠	2,340	7—2	2,560円		
			3	菅田 彦 道	1,560	7 2 5	10,830円		
元	69	節	1	新山 響 平	3,600	1—4	580円	1,602人	1,330,955,700円
			2	守澤 太 志	2,340	1—5	1,240円		
			3	南 修 二	1,560	1 5 2	6,460円		
2	70	節 無	新型コロナウイルス感染症拡大防止のため開催中止						
3	71	節 無	1	松浦 悠 士	3,810	1—4	450円	1,300人	1,310,409,400円
			2	佐藤 慎太郎	2,480	1—5	1,190円		
			3	古 性 優 作	1,651	1 5 7	8,400円		

※平成9年度からの連勝番号欄上段は2枠単、中段は2車単 ※平成11年度からの連勝番号欄上段は2枠複、中段は2車単

※平成14年度からの連勝番号欄下段は3連単 ※平成20年度からの当日車券売上額は重勝式売上を含む

※当日車券売上額はDokanto!売上を含まない

2 函館競輪の沿革

昭和

年	月	日	
23.	7.	3	自転車競技法成立（8. 1公布）
25.	4.	1	市営函館競輪場完成（旧柏野練兵場跡）
	4.	10	函館市競輪部発足（自転車競技指定市）
	6.	30	第1回市営函館競輪開設（全国47番目/入場者 7, 000名） （1日12レース, A級3・B級3・C級4女子2, 6枠, 9車立）
	8.	19	第2回開催から市営函館競輪音羽町場外車券売場開設（松風町2番地の2松風町グリーンベルト内）
	9.	9	競輪自粛声明（鳴尾騒擾事件に伴う措置要領通産省から通達, 2カ月間中止）
	9.	17	上記の特例として北海道・青森等（寒冷地）開催認められる。
11.	1.	15	全国的に競輪再開認められ1開催4日間、連勝式1組に改正
26.	4.	11	第1回開催（A級3, B級4, C級5, 4枠, 8車立）
	5.	5	第2回開催（ミス競輪：ファン投票によりオール女子）
	8.	26	第7回開催から市営函館競輪十字街場外車券売場開設（西川町1番地, 十字街銀座通り市立保健所内）
27.	7.	1	第4回東北・北海道地区争覇競輪を開催（A級81名、B級63名参加）
	9.	9	市営函館競輪札幌場外車券売場開設（札幌市南4条西3丁目第9回開催から松竹座地下広場）（前・後節選手一部交代制採用）
28.	4.	3	十字街場外車券売場移転新設（末広町35番地）
	9.	24	第3回開催から音羽町場外車券売場移転新設（音羽町11番地の6）
29.	4.		札幌場外車券売場移転（札幌市南5条西1丁目）
	9.	26	台風15号で青函連絡船洞爺丸沈没（札幌競輪参加8選手死亡）
10.			市営函館競輪小樽場外車券売場開設（第10回・11回小樽市花園東1丁目6 売上額 8,321,700円）
	11.	7	第11回開催A級1, B級1の初日選抜戦を実施
30.	4.	15	音羽町場外車券売場移転新設（音羽町62番地, 木造モルタル2階建）
	7.	9	先頭責任競走1レース実施（第5回開催より）
	7.	30	開設6周年記念競輪開催（13レースA級5, B級5, 実用車競走2, 先頭責任1） 第4・11回小樽場外車券売場開設し 7,300,300円の売上を得るが廃止 （開設売上累計15,622,000円）
31.	4.		先頭責任競走中止, 実用車競走1日2レース採用（5枠8車立） 本年から12開催認められる（発走 10:30~15:30）
32.	3.	31	選手宿舎（北振荘）完成（従来は湯川旅館組合と宿舎契約）
33.	9.	21	札幌場外車券売場移転新設（第9回後節から南6条西1丁目）
	11.	15	1日売上1億円突破（第12回最終日）
34.	4.		立見スタンド完成
	7.	3	東日本新人争覇戦開催（第5回後節, 第13期48人参加）
35.	7.		1日10レース制となる（先頭固定2レース実施）
36.			道営札幌競輪廃止により札幌場外車券売場72日使用
37.	9.	8	開設12周年記念競輪開催（初のオールA級）
	9.	30	場内1開催売上 5,000万円突破により音羽町, 十字街場外車券売場廃止（音羽町 場外車券売場開設売上累計 797,464,400円, 十字街場外車券売場開設売上累計 489,730,200円）
	11.	3	車券売上1日平均1億円突破（札幌場外車券売場48日間開設）
38.	4.	11	第1回開催（6枠8車立, A級5, B級5交代数30%）
	6.	6	第4回開催（A級6, 女子4, 第3日目A級特別一般競走採用）
40.	4.		走路全面改修のため第1回開催が遅れ5月22日となる。
	11.	13	年間売上20億円突破（札幌場外車券売場72日間開設）
41.	4.		正面スタンド完成（1階第2車券発売所, 2階特別席車券発売所, 特別観覧席A 来賓室, 3階特別観覧席A, 審判部門, 開催本部等）
	10.		選手管理棟完成（第11回後節から使用）
42.	4.		札幌場外車券売場60日間開設

年	月	日	
42.	9.	1	選手班別制度改正（A級1班～5班，B級1班～2班）
43.	4.		北側スタンド完成（1階第2払戻所，2階一般観覧席）
44.	4.		本場第2発売所にて百円券，千円券併用発売実施 前売車券発売所完成
	6.	21	開設19周年記念競輪前節優勝レースおよび後節ダイヤモンドレースをHBCラジオにて全道放送
45.	5.	9	第17回全日本プロ選手権自転車競技大会トラックレース開催
	5.	12	同上ロードレース開催（桔梗～長万部往復）
	6.	27	南側スタンド完成（1階千円券発売所，2階・3階特別観覧席B席）
10.	3		場内監視カメラ撮影開始
46.	4.		新設計による走路改修（ウォークトップ塗装）
	5.	1	札幌場外車券売場百円券，千円券併用発売実施 HBCラジオによりダイナミックサタディ（土曜日）の実況放送開始
47.	4.	28	単勝式・複勝式車券発売開始
48.	4.	14	第1回開催からテレホンサービス開始 前・後節通し選手あっせん廃止（全員入替）
49.	3.		バックスタンド完成（1階・4階発売所，2階・3階払戻所，4階特別席C席，2階～3階立見席）
	4.	23	札幌場外車券売場改修（鉄骨ブロック造一部2階建，延525.14㎡）
	9.	6	沖縄海洋博協賛競輪3日間開催（入場者20,733名，売上447,419,100円）
50.	5.	30	沖縄海洋博協賛競輪3日間開催（入場者21,872名，売上633,630,600円）
51.	4.		札幌場外車券売場テレホンサービス開始
	5.	28	開設26周年記念競輪優勝レースをHBCテレビにより全道実況放送
52.	4.		参加選手宿舎北振荘から新川町パークホテルへ変更
	4.	8	前日全レースビデオ放映（本場・札幌場外車券売場）
53.	6.	25	中央競馬函館開催との競合対策として日月火の開催パターン導入
54.	1.	28	いわき平競輪場外発売決定（開始第11回・第12回）
	4.		札幌場外車券売場年12回発売（72日間）
55.	3.	31	正面スタンド改築工事完成
	8.	6	特別観覧席A席エアコン設置
	10.	20	選手管理棟（宿舎併設）新築着工（旧選手管理棟一部解体）
	11.	4	札幌場外車券売場新築着工（旧車券売場解体）
56.	3.	31	札幌場外車券売場完成（鉄骨ALC板張2階建一部3階建・1階26窓，2階26窓・ランダム式発券機26台）
	4.	18	前売車券発売窓口を市道側から場内側に変更。 発走線の25m引下げ 競馬場西駐車場の一部借上（昭和56年度のみ）
57.	4.	13	選手管理棟（宿舎併設）完成（鉄骨造5階建延面積3,103.2㎡） 収容人員100名，25部屋（1室4名）
	4.	17	連勝複式6レース，連勝単式4レースとなる（連勝単式1レース増） 競輪場行き無料バス運行開始（2系統：函館駅，五稜郭電停前）
	8.	1	札幌ファン用競輪ツアー実施（往復バスにて8月1日（日）～8月3日（火） 2泊3日，参加者19名）
	8.	29	第9回日本競輪選手北日本地区プロ自転車競技大会開催
58.	4.	1	選手班別制度改正（A・B2級7班からS・A・B3級9班となる） 前売車券発売所発売関係機械化 全レースオッズ表示（本場～場外オンライン開通） バックスタンドC席無料開放
	4.	9	競輪場行き無料バス3系統とする（1系統増：日吉営業所前，昭和61年で廃止）
	5.	8	国際競輪レース開催（5/8～5/11）
	5.	14	第30回全日本プロ選手権自転車競技大会ピスト競技開催（5/14～5/15）
	7.	31	第7回1日目から新型発走機使用
59.	4.	15	国際競輪レース開催（4/15～4/17）
	6.	24	記念競輪フェスティバルの開催
	6.	29	ダイヤモンドレース実施，往年の超一流選手によるカップ争奪戦（6/29～7/1）

年	月	日	
59.	8.	26	第8回前節から千円券発売所をファン休憩所に改造
	11.	3	チャンピオンレース実施（本年度第1回～第8回前節のA級優勝者による争奪戦（11/3～11/5）
60.	4.	13	特別観覧席車券発売所発売関係機械化 札幌場外車券売場実況テレビ放映開始
	7.	7	サマータイム競輪開催（6日間、7/7～7/16）
61.	4.	13	松風町サービスセンター開設（旧につかつ） 第2車券発売所発売関係機械化（払戻所併設、前売発売窓口設置2窓）
	6.	20	サマータイム競輪開催（18日間、6/20～8/4）
	10.	30	競輪のタベ開催（ホテル函館ロイヤル）
62.	3.	30	バックスタンド1階～3階ホールに固定椅子312席設置
	4.	12	バックスタンド1階、3階車券発売所発売関係機械化（払戻所併設）2F、4Fはファン休憩所に改造
	4.	19	国際競輪レース開催（4/19～4/21） 松風町サービスセンターに勝者投票券自動発売機2台設置
	6.	21	サマータイム競輪開催（18日間、6/21～7/28）
	8.	6	全国高等学校総合体育大会自転車競技開催（8/6～8/8）
63.	1.	2	いわき平競輪札幌場外車券売場開設
	4.	10	第1車券発売所発売関係機械化 南側スタンドB席を一般席に変更（無料化） 正面スタンドC席をB席と改称（全面ガラス張風除化）
	6.	8	競輪のタベin札幌開催（北専プラザ）
	6.	19	サマータイム競輪開催（18日間、6/19～7/26）
	8.	27	第23回全国都道府県対抗自転車競技大会（第44回国民体育大会自転車競技リハーサル大会、8/27～8/30）
	9.	10	第15回日本競輪選手会北日本プロ選手権自転車競技大会（9/10～9/11）
	12.	19	第1車券発売所新築完成（2F集計センター及び事務室）
平成			
元.	4.	9	札幌場外車券売場発売関係機器更新、払戻関係機械化
	4.	16	国際競輪レース開催（4/16～4/18）
	6.	18	サマータイム競輪開催（18日間、6/18～7/26）
	7.	16	松風町サービスセンター2階車券発売払戻所開設（増築）
	9.	18	第44回国民体育大会秋季大会自転車競技大会（9/18～9/26）
	12.	26	第5回競輪グランプリ'89（立川市）開催中止（日競選と全輪協及び立川市との賞金増額交渉決裂）
2.	4.	16	特別観覧席出札口を正門（旧C席出札口）へ移設 特別観覧席A・B席を統合し料金を200円とする
	4.	22	国際競輪レース開催（4/22～4/24）
	6.	5	競輪のタベin札幌開催（東急イン）
	6.	15	競輪フェスティバル開催（ハーバービューホテル） 函館競輪キャラクター「くま」の愛称を一般公募により「りんりん」と決定 遊園地内あずま屋完成
	6.	15	第2トイレ内身障者用トイレ設置
	6.	17	函館競輪開設40周年記念競輪のいわき平臨時場外開設（6/17～6/26）
	7.	1	サマータイム競輪開催（12日間、7/1～7/24）
3.	1.	9	競走路照明設備完成
	1.	13	バンクフィールド内に「函館市民スケート場」オープン
	4.	1	本場中央処理装置等の導入 電光表示盤（着順表示装置）更新、移動式エンドレスカメラタワー導入、 移動式走路審判塔導入、バックスタンド有蓋完成
	4.	14	ファン用復路バスを無料化
	5.	5	国際競輪レース開催（5/5～5/7）
	6.	15	函館競輪開設41周年記念競輪のいわき平臨時場外開設（6/5～6/25）
	6.	30	サマータイム競輪開催（21日間、6/30～8/7）
	7.	26	サマーフェスティバル開催（バンク内）

年	月	日	
3.	12.	31	正面側有蓋通路改修
4.	4.		発券機（UTI）を更新，マルチ車券（5ベット，1枚限度額10万円） 全場の発売窓口に表示器を設置 本場・松風に払戻機設置（札幌既設）
	4.	12	電話投票実施
	5.	12	場内入場改札ブース改修
	6.	30	競輪のタベin札幌開催（センチュリーロイヤルホテル 200名）
	7.	5	サマータイム競輪開催（12日間 7/5～7/28）
	8.	27	ふるさとダービー函館前夜祭開催（バンク内）
	8.	28	場内案内板設置（3箇所）
	8.	29	ふるさとダービー函館開催（8/29～9/1）
10.	11		第1回レディース教室開催（40名）
11.	30		衛星放送受信アンテナ設置
5.	3.	30	選手宿舍内部改修完成（11レース実施対応／104名収容）
	4.	1	バック1階発売所に前売発売窓口設置（2窓）
	5.	28	競輪のタベin札幌（ホテルアーサー 200名）
		30	第2回レディース教室開催（40名）
	6.	5	第2発売所有蓋通路改修完成 バックスタンド4階椅子席設置（290席） バックスタンド裏ネットフェンス改修完成 カメラ撮影席拡張完成（メインスタンド） 場内舗装改修及び噴水池周辺芝生植栽完成 ふるさとダービー函館前夜祭開催（市民会館）
	7.	3	ふるさとダービー函館開催（7/3～7/6）
	7.	18	サマータイム競輪開催（6日間 7/18～7/27）
	9.	15	第3回レディース教室開催（40名）
6.	6.	12	第4回レディース教室開催（33名）
	6.	18	函館競輪開設44周年記念競輪の青森及びいわき平臨時場外開設 （6日間 前節 6/18～6/20，後節 6/25～6/27）
	6.	26	札幌場外ファン招待 30名
	7.	20	競輪のタベin札幌（札幌東急イン 200名）
	7.	24	サマータイム競輪開催（6日間 7/24～8/2）
	9.	18	第5回レディース教室開催（40名）
10.	4		こどもの家設置（こども休憩所）
7.	4.	15	函館本場にて早朝発売の実施（7時30分から 発売2窓，払戻1窓） 平成7年度第1回前節S級シリーズのいわき平臨時場外開設（4/15～4/17）
	5.	13	兵庫県南部地震災害復興競輪（名古屋市）場外発売（5/13 1日間）
	5.	28	第1回函館競輪初心者教室開催（30名）
	6.	1	勝者投票法の変更 1R～3R 連勝複式 4R～最終R 連勝単式
	6.	17	函館競輪開設45周年記念競輪の青森及びいわき平臨時場外開設 （6日間 前節 6/17～6/19，後節 6/24～6/26）
	7.	16	サマータイム競輪開催（6日間 7/16～7/25）
	8.	27	第2回函館競輪初心者教室開催（30名）
	9.	28	第22回北日本地区プロ選手権自転車競技大会開催
	9.	29	競輪のタベin函館（函館国際ホテル 200名）
11.	3		第12回後節S級シリーズの青森及びいわき平臨時場外開設（11/3～11/5） 第3回函館競輪初心者教室開催（30名） 函館ケーブルテレビ実況放映実施（場外含む全レース）
8.	4.	1	松風町サービスセンター1階ホール部分改修および映像プロジェクター更新
	4.		札幌場外車券売場80インチマルチビジョン設置
	6.	15	函館競輪開設46周年記念競輪の青森・いわき平・玉野・京王閣
	6.	23	札幌場外ファン・バスツアー招待（30名）
	7.	6	第6回後節S級シリーズのいわき平臨時場外開設（7/6～7/8）
	7.	14	サマータイム競輪開催（9日間 7/14～7/30）
	7.	23	ナイター競輪走行調査の実施（19:00～20:30）

年	月	日	
8.	8.	10	競走路ネットフェンス改修
11.	2		第12回後節S級シリーズの青森及びいわき平臨時場外開設 (11/2 ~ 11/4)
11.	3		札幌場外ファン・バスツアー招待 (30名)
9.	1.	31	メインスタンド・南側スタンド屋根葺替工事
4.	1		勝者投票法の変更 10R制・11R制の場合 1R~2R 連勝複式 3R~最終R連勝単式 12R制の場合 1R~3R 連勝複式 4R~12R 連勝単式
4.	18		FM北海道での競輪入門講座放送 (11/14 まで31回放送)
4.	20		車番投票制およびマークカード投票 (全窓) の開始 投票機器を車番導入機器に改造 Fネット利用によるファクシミリサービスの開始
5.	17		第3回前節S級シリーズのいわき平臨時場外開設 (5/17~5/19)
6.	21		函館競輪開設47周年記念競輪の青森・いわき平・玉野・京王閣・S六郷 臨時場外開設 (6日間 前節 6/21 ~ 6/23, 後節 6/28 ~ 6/30)
6.	22		開設47周年記念競輪フェスティバル 「田中義剛とバンクで遊ぶ〇×ウルトラクイズ」実施
6.	27		競輪のタベ in 札幌 (札幌場外車券売場内 100名)
7.	6		サマータイム競輪開催 (12日間 7/6~7/30) サマータイム競輪期間中の毎日曜日にイベント (ミニ四駆大会等) の開催
11.	8		第12回後節S級シリーズの青森及びいわき平臨時場外開設 (11/8 ~ 11/10) 札幌場外ファン・バスツアー招待 (40名)
10.	1.	24	メインスタンド・南側スタンド屋根葺替改修
4.	1		インターネットホームページ開設 (レースライブ・オッズ・各種情報) 前売オッズの提供 (本場・松風・札幌) FMいるか放送開始 (最終レース実況) テレドームサービス開始 (レース実況中継, レース結果・開催案内)
4.	10		照明鉄塔投光器ランプ交換, 角度調整
4.	11		第1回前節S級シリーズのいわき平臨時場外開設 (4/11~4/13)
4.	13		第1回ナイター走行調査
5.	1		衛星無線局開設 (衛星通信を利用したデジタル映像の配信)
5.	26		第2回ナイター走行調査
6.	16		第3回ナイター走行調査
6.	18		函館競輪開設48周年記念競輪前夜祭「ファンのタベ」 (ホテル 函館ロイヤル)
6.	20		函館競輪開設48周年記念競輪の青森・いわき平・玉野・京王閣・S六郷 臨時場外開設 (6日間 前節 6/20 ~ 6/22, 後節 6/27 ~ 6/29)
6.	30		走路周辺および場内照明設備改修 (4/6 ~ 6/30)
7.	8		全国初のナイター競輪開催 (12日間 7/8~7/30) ナイター競輪オープニングイベントの開催 (神山雄一郎) ナイター競輪期間中冷飲料水サービス, 正門・バンクの電飾 ナイター関東ツアーの実施 (7/9 ~ 7/11, 50名)
10.	23		競輪のタベ in 札幌 (札幌場外車券売場内 100名)
11.	1		第12回後節S級シリーズの青森・いわき平・S男鹿・S鹿島の 臨時場外開設 (11/1 ~ 11/3)
11.	3		札幌場外ファン・バスツアー招待 (40名)
11.	3.	31	選手管理棟ボイラー交換
4.	1		勝者投票法の変更 全R枠番は連勝複式, 車番は連勝単式 実況アナウンス放送委託
4.	10		第1回前節S級シリーズのいわき平・S男鹿・S鹿島の臨時場外開設 (4/10~4/12)
5.	25		第1回ナイター走行調査
6.	16		函館競輪開設49周年記念競輪前夜祭「ファンのタベ」 (市民会館 200名)
6.	18		函館競輪開設49周年記念競輪の青森・いわき平・S男鹿・S鹿島・S六郷・高松 京王閣・S山陽・ラピスタ新橋・高松・静岡・和歌山の臨時場外開設 (6日間 前節 6/20~6/22, 後節 6/27~6/29)
6.	23		「ファンのタベ in 札幌」 (札幌プリンスホテル 200名)

年	月	日	
11.	6.	30	走路周辺（3コーナー～4コーナー）および場内照明設備改修（4/6～6/30）
	7.	8	ナイター競輪開催（24日間 7/8～8/26） ナイター競輪オープニングイベントの開催（井上茂徳） ナイター競輪期間中冷飲料水サービス，正門・バンクの電飾 ナイター関東・関西ツアーの実施（7/9～8/26，5回 123名） ナイター競輪の青森・いわき平・花月園・S男鹿・S鹿島・S六郷の臨時場外 開設（全レース，3レース以降，8レース以降の前売併売）
	8.		札幌場外車券売場の呼称を「札幌サイクルセンター」と決定
	9.		ナイター競輪「フォトコンテスト」受賞者決定（応募60点 入賞22点）
	9.	10	特別観覧席の便器および表便所扉等改修
11.	1.	1	第12回後節S級シリーズの青森・いわき平・S男鹿・S鹿島・S石鳥谷の 臨時場外開設（11/1～11/3）
11.	1.	30	札幌場外車券売場の外壁・館内の塗装およびトイレ，ホール玄関（風除室設置等）の 改修（改修期間：9/1～11/30）
12.	3.	22	松風町サービスセンター一部改修（指定席観覧席設置）
	4.		市営函館競輪場改築「基本設計・実施設計」（～13年3月）
	4.	8	第1回前節S級シリーズのいわき平・S男鹿・S鹿島・S石鳥谷 の臨時場外開設（4/8～4/10）
	6.	10	函館競輪開設50周年記念競輪の青森・いわき平・S男鹿・S鹿島・S石鳥谷・S六郷・ 静岡・玉野・四日市・伊東・小田原・和歌山・西宮・S南国・S山陽・L新橋の臨時 場外開設（6日間 前節 6/20～6/22，後節 6/27～6/29） 記念競輪フェスティバル（前節 6/20～6/22，後節 6/27～6/29） 記念競輪関東ツアーの実施（2回 参加者35名）
	6.	17	「函館競輪テーマ曲決定」（グランプリ受賞曲：放つ感情）
	6.	28	ナイター競輪開催（6/28～9/7 27日間） ナイター競輪期間中冷飲料水サービス，正門・バンクの電飾 ナイター関東ツアーの実施（7/3～9/7，4回 参加者67名） ナイター競輪の青森・いわき平・花月園・S男鹿・S鹿島・S六郷の臨時場外開設 （全レース，3レース以降，8レース以降の前売併売）
	7.	21	札幌大通イベント実施（7/21・27・28）
	7.	30	日本競輪選手会北日本地区プロ大会ナイター開催 開設50周年場内フェスティバル開催
11.	1.	4	第12回後節S級シリーズ（北日本レインボーカップ）の青森・いわき平・S男鹿・ S鹿島の臨時場外開設（11/4～11/6）
12.	2.	0	ふるさとダービー函館競輪運営協議会設立総会
13.	5.	16	ナイター競輪開催（～8/19，35日間） 電飾花火2基等バンク，場内電飾
	6.	28	ふるさとダービー函館開催（6/28～7/1） 記念イベント実施（縁日，屋台，子供ショー等） 観戦ツアーの実施（参加者30名）
	8.	20	市営函館競輪場改築工事現場着工
	9.	7	改築工事のため，第1投票所および仮設投票所での場外開設 松風町サービスセンター改築工事のため，仮設投票所での場外開設
14.	4.	1	選手級班制度の改正（S・A・B3級9班からS・A2級5班となる）
	4.	12	函館市営いわき平競輪開催（いわき平競輪場において代替開催）（～4/14）
	5.	1	函館市営青森競輪開催（青森競輪場において代替開催）（～5/3）
	5.	7	全面改築に伴う休止（～7/5，60日間）
	6.	24	市営函館競輪場改築本体工事完了
	7.	3	新競輪場一般公開
	7.	4	函館記念競輪ファン感謝のタベ
	7.	6	新競輪場仮オープン記念セレモニー 7賭式導入 2枠複，2枠単，2車複，2車単，3連複，3連単，ワイド
	7.	6	開設52周年記念競輪（～7/9，4日間）
	7.	9	札幌ファン日帰り無料バスツアー（参加者40名）
	7.	21	ナイター競輪開催（～9/29，34日間）

年	月	日		
14.	8.	1	テレシアター、コミュニティロビー市民開放開始	
	9.	3	3連単高額配当1, 788, 750円(全国競輪場第2位〔当時〕)	
	9.	26	北駐車場工事完了	
	9.	28	競輪初心者教室開催(全輪協共催)	
	9.	29	日本競輪選手会設立50周年記念ファン感謝イベント	
	10.	1	競輪ポイントカード導入	
	11.	10	平成14年度市営函館競輪(64日間開催)閉幕	
	12.	10	南駐車場工事完了	
	15.	4.	1	新競輪場全面オープン
		4.	27	競輪初心者教室(～5/25, 4回, 全輪協共催)
		5.	4	ナイター競輪開催(～10/5, 47日間)
		6.	16	札幌場外売場単独発売(～3/22, 18日間)
6.		21	開設53周年記念競輪(～6/24, 4日間)	
6.		24	札幌ファン日帰り無料バスツアー(参加者40名)	
7.		27	競輪入門教室(～8/17, 2回, 日自振共催)	
8.		20	ふるさとダービー函館競輪運営協議会設立総会	
9.		14	シルバーサービスデー(65歳以上の方特別観覧席無料)	
11.		9	平成15年度市営函館競輪(76日間開催)閉幕	
16.		4.	29	競輪初心者教室(～5/27, 4回, 全輪協共催)
	5.	1	ナイター競輪開催(～10/1, 39日間)	
	5.	21	サテライト石狩オープン(函館市:幹事施行者)	
	6.	24	ふるさとダービー函館ファン感謝のタベ(参加者300名)	
	6.	26	ふるさとダービー函館(～6/29, 4日間)	
	7.	8	A級ツイントーナメント実施(～10/30 30日間)	
	8.	10	市職員のためのナイター競輪ビギナーズセミナー開催(参加者28名)	
	10.	28	青森市営函館競輪開催(青森競輪場競走路改修工事に伴う代替開催)(～10/30)	
	11.	3	札幌ファン日帰り無料バスツアー(参加者40名)	
	11.	5	青森市営函館競輪開催(青森競輪場競走路改修工事に伴う代替開催)(～11/7)	
17.	11.	7	平成16年度市営函館競輪(76日間開催, 青森競輪函館代替含む)閉幕	
	11.	8	場外発売日の特別観覧席料金値下げ(300円→100円)	
	4.	1	キッズルーム, 会議室, プレスセンター, 検車場を市民開放箇所に追加	
	4.	2	競輪初心者教室(開催中随時, ～3/30)	
	4.	16	競輪予想会(～11/5, 市営函館競輪各開催最終日)	
	4.	22	ナイター競輪開催(～10/23, 60日間)	
	4.	22	合併記念レース開催(南茅部賞, ～4/24)	
	5.	5	合併記念レース開催(恵山賞, ～5/7)	
	5.	13	合併記念レース開催(戸井賞, ～5/15)	
	5.	18	合併記念レース開催(楯法華賞, ～5/20)	
	6.	29	愛・地球博協賛ナイター競輪開催(～7/1)	
	8.	21	開設55周年記念競輪(～8/24, 4日間)	
	11.	5	札幌ファン日帰り無料バスツアー(参加者40名)	
18.	11.	5	平成17年度市営函館競輪(73日間開催, 愛・地球博協賛ナイター競輪含む)閉幕	
	4.	12	第1回藤巻兄弟杯(～4/14, 3日間)	
	4.	20	予想屋運上氏と情報ガイダンスコーナー主任による予想トークショー(～11/8, 1回前節・7回を除く各開催の準決勝・決勝)	
	5.	11	いわき市営函館競輪開催(いわき平競輪場全面改修工事に伴う代替開催)(5/11～5/13, 6/27～6/29)	
	7.	10	バンクに「Sea Side Bank HAKOODATE」及びマスケットキャラクター「りんりん」をペイント	
	7.	19	サマーナイトフェスティバルファン感謝のタベ(参加者300名)	
	7.	21	サマーナイトフェスティバル(～7/22, 2日間)	
	7.	21	札幌ファン日帰り無料バスツアー(参加者40名)	
	8.	14	開設56周年記念競輪(～8/17, 4日間)	
	9.	1	公園広場にミニバンク及び遊具を設置	
	10.	7	函館けいりんイメージガール名称「りんりんガールズ」に決定	
11.	8	平成18年度市営函館競輪(75日間開催, いわき平競輪函館代替含む)閉幕		

年	月	日	
19.	4.	8	函館競輪メールマガジン「Star ☆ Light」配信（～10/25、各開催日毎に配信）
	4.	9	第2回藤巻兄弟杯（～4/11、3日間）
	4.	9	特別観覧席の一部をレディース・カップル席として開放（～10/25、7回を除く函館全開催日）
	4.	10	けいりん教室「How to びぎな～ず」開催（～9/2、12回）
	4.	10	予想屋運上氏と情報ガイダンスコーナー主任による予想トークショー（～10/25、7回を除く各開催の準決勝・決勝）
	4.	17	函館競輪情報誌「Star ★ Light」刊行（～10/25、6回刊行）
	5.	11	リラックスコーナー開設
	8.	2	ふるさとダービー函館ファン感謝のタベ（参加者300名）
	8.	2	夕張支援チャリティオークション実施（寄付金64万円 8/2、8/4～7の期間でのべ9回）
	8.	4	ふるさとダービー函館（～8/7、4日間）
	8.	4	函館けいりんマスコットキャラクター「ぷりりん」誕生
	8.	7	札幌ファン日帰り無料バスツアー（参加者40名）
	10.	23	函館ナイター10周年記念競輪「スターライトカップ争奪戦」開催（～10/25、3日間）
	10.	25	札幌ファン日帰り無料バスツアー（参加者40名）
	10.	25	平成19年度市営函館競輪（67日間開催）閉幕
	12.	27	選手級班にS級S班を創設
	12.	31	F I ・ F II 競輪の12レース導入
20.	3.	25	函館競輪情報誌「Star★Light」刊行（～10/25、8回刊行）
	4.	1	日本トーター株式会社による包括委託の開始
	4.	5	メインスタンド4階にロイヤル室を新設（4回を除く函館・場外全開催日）
	4.	8	函館競輪メールマガジン「Star ☆ Light」配信（～11/5、各開催日毎に配信）
	4.	9	第3回藤巻兄弟杯（～4/11、3日間）
	4.	9	一般入場料を無料化
	4.	10	予想屋運上氏と情報ガイダンスコーナー主任による予想トークショー（～11/5、4回を除く各開催の準決勝・決勝）
	4.	16	サテライト札幌（旧札幌サイクルセンター）リニューアルオープン
	5.	7	競走路表面処理工事（～5/27）
	5.	28	重勝式投票「Kドリームス」発売開始（～11/5、全開催日）
	6.	4	公園広場に遊具を設置
	6.	8	開設58周年記念競輪（～6/11、4日間）
	8.	2	公園広場を水遊び広場として開放（～8/18、函館・場外全開催日）
	8.	31	「戸井マグロ」の実演解体ショー&即売会を実施
	11.	5	平成20年度市営函館競輪（58日間開催）閉幕
	12.	9	サテライト石狩でAiba石狩オープン
21.	4.	1	松風町サービスセンターを「サテライト松風」に名称変更
	4.	8	函館競輪メールマガジン「Star ☆ Light」配信（～10/28、各開催日毎に配信）
	4.	12	予想屋運上氏と情報ガイダンスコーナー主任による予想トークショー（～10/28、8回を除く各開催の決勝）
	4.	17	第4回藤巻兄弟杯（～4/19、ナイター3日間）
	5.	22	公園広場に遊具（ブランコ）を設置
	6.	9	サテライト札幌でAiba札幌中央オープン
	7.	17	公園広場を水遊び広場として開放（～8/16、函館・場外全開催日）
	8.	9	開設59周年記念競輪（～8/12、4日間）
	10.	28	平成21年度市営函館競輪（58日間開催）閉幕
22.	4.	5	競走路表面処理工事（～4/19）
	4.	8	e-スマートカードによる車券販売開始
	4.	8	函館競輪メールマガジン「Star ☆ Light」配信（～11/7、各開催日毎に配信）
	4.	26	第5回藤巻兄弟杯（～4/28、ナイター3日間）
	4.	26	特別観覧席に新モニター設置
	4.	28	予想屋運上氏と情報ガイダンスコーナー主任による予想トークショー（～10/26、2・8・14回を除く各開催の決勝）
	5.	14	全日本プロ選手権自転車競技大会記念競輪（～5/15、2日間）
	5.	16	全日本プロ選手権自転車競技大会
	5.	30	4重勝2連勝複式で公営競技史上最高配当額となる159、787、340円の払い戻し

年	月	日	
22.	6.	12	A C Cトラックアジアカップ2010日本ラウンド(～6/14, 3日間)
	6.	25	ヤマダ電機ポイントサービス開始
	7.	9	クラブツーリズムと共同により「旬感!みなみ北海道大収穫祭」を開催(～7/11, 3日間)
	7.	17	サマーナイトフェスティバル(～7/18, 2日間)
	7.	24	公園広場を水遊び広場として開放(～8/16, 函館・場外全開催日)
11.	4		開設60周年記念競輪(～11/7, 4日間)
			同開催をもって平成22年度市営函館競輪(62日間開催)閉幕
23.	3.	11	東日本大震災発生
	3.	21	東日本大震災被災者選手宿舎に受入(～3/26, 1家族3名)
	4.		東日本大震災に伴う節電対応のため, 4月開催のF I・F II各1開催を日中開催に変更
	4.	8	函館競輪メールマガジン「Star ☆ Light」配信(～11/7, 各開催日毎に配信)
	4.	8	3階特別観覧席にコーヒーコーナー設置
	4.	8	1階スペースに読書コーナー設置
	4.	16	第6回藤巻兄弟杯(～4/18, 3日間)
	4.	28	予想屋運上氏と情報ガイダンスコーナー主任による予想トークショー(～10/26, 4回を除く各開催の決勝)
	6.	11	開設61周年記念競輪(～6/14, 4日間)
	7.	25	公園広場を水遊び広場として開放(～8/14, 函館・場外全開催日)
	9.	17	サテライト旭川オープン
10.	25		平成23年度市営函館競輪(58日間開催)閉幕
24.	3.	5	喫煙ルームの設置(3階までの各階1箇所ずつ)および2階へのキッズルーム移設(～3/23)
	4.	1	競走路表面処理工事(～4/16)
	4.	18	函館競輪携帯サイト開設
	4.	20	第7回藤巻兄弟杯(～4/22, ナイター3日間)
	4.	22	元選手高村敦氏によるレース展望(～10/21, 4回を除く各開催の決勝)
	6.	14	函館初となるG Iレース, 第63回高松宮記念杯(～6/17, 4日間)開催
	7.	21	公園広場を水遊び広場として開放(～8/15, 函館・場外全開催日)
			水遊び広場開放にあわせて「りんりん似顔絵コンテスト」開催
10.	1		サテライト旭川での発売業務を終了
10.	21		平成24年度市営函館競輪(58日間開催)閉幕
11.	30		サテライト旭川での払戻業務を終了し, 完全閉鎖
25.	2.	8	スタンド2階にGambouBETターミナルオープン
	4.	10	初心者ガイダンスコーナーを2階に移設し, コインロッカーを設置(～4/12)
	4.	16	第8回藤巻兄弟杯(～4/18, ナイター3日間)
	4.	18	元選手高村敦氏によるレース展望(～10/21, 4回を除く各開催の決勝)
	5.	31	開設63周年記念競輪(～6/3, 4日間)
	7.	28	公園広場を水遊び広場として開放(～8/18, 函館・場外全開催日)
10.	4		「カルチャーナイト」としてファン向け競輪場内見学ツアー開催
10.	21		平成25年度市営函館競輪(55日間開催)閉幕
26.	2.	9	2階食堂側に喫煙スペースを設置
	3.	26	競輪場内にてW i e F i利用サービス開始
	4.	10	函館競輪初のガールズケイリン開催
	4.	12	元選手高村敦氏によるレース展望(～10/20, 各開催の決勝レースおよび記念競輪巴賞)
	4.	19	第9回藤巻兄弟杯(～4/21, ナイター3日間)
	5.	12	競走路表面処理工事(～6/5)
	6.	7	船橋市非公認キャラクター「ふなっしー」来場
	7.	26	開設64周年記念競輪(～7/29, 4日間)
	8.	3	公園広場を水遊び広場として開放(～8/19, 函館・場外全開催日)
10.	3		「カルチャーナイト」としてファン向け競輪場内見学ツアー開催
10.	20		平成26年度市営函館競輪(52日間開催)閉幕
27.	4.	16	第10回藤巻兄弟杯(～4/18, ナイター3日間)
	4.	18	元選手高村敦氏によるレース展望(～10/20, 各開催の決勝レース, サマーナイト2日目・3日目および記念競輪巴賞)
	7.	25	公園広場を水遊び広場として開放(～8/9, 函館・場外全開催日)
	8.	21	第11回サマーナイトフェスティバル, ガールズケイリンフェスティバル2015(～8/23, 3日間)
10.	2		「カルチャーナイト」としてファン向け競輪場内見学ツアー開催
10.	31		開設65周年記念競輪(～11/3, 4日間)
年	月	日	

27. 10. 31 平成27年度市営函館競輪(55日間開催)閉幕
28. 4. 1 函館競輪場映像システム更新(アナログ映像よりデジタル映像へ)
監視カメラシステムおよび無停電電源装置更新
「函館けいりんホームページ」リニューアル
ガールズケイリン育成プロジェクト「WGP(ホワイトガールズプロジェクト発足(～10/31))
サテライト松風Wi-Fi利用サービス開始
4. 10 ナイター競輪発売時、「湯の川～競輪場ルート」運行開始
函館競輪初の場外ナイター発売開始(サマーナイトフェスティバル除く)
4. 16 函館競輪本場開催の普通競輪で競走得点トップを1番車に固定した番組試行開始
市営函館競輪場にて「函館けいりんオリジナルグッズ」販売開始
特別観覧席・スターライトカフェにてカップラーメンサービス開始
4. 22 第11回藤巻兄弟杯(～4/24, ナイター3日間)
5. 24 インフィールド舗装工事(～6/10)
7. 20 「函館けいりんオリジナルグッズ」インターネット販売開始
7. 23 開設66周年記念競輪(～7/26, 4日間)
7. 30 公園広場を水遊び広場として開放(～8/15 函館・場外全開催日)
8. 28 市営函館競輪場バンクを使用し、「函館けいりんバンクフェスタ&自転車教室」開催
9. 21 「カルチャーナイト」としてファン向け競輪場内見学ツアー開催
10. 16 平成28年度市営函館競輪(49日間開催)閉幕
10. 19 競走路表面処理工事(～11/8)
29. 4. 6 函館競輪場のゴミ集積所にゴミ圧縮機導入
4. 17 芸人「玉袋筋太郎」の競輪スジニコミコンテンツ開始(全5回)
4. 18 ガールズケイリン育成プロジェクト「WGP2期」スタート
毎日当たる視聴者キャンペーン ネット応募スタート
4. 24 第12回藤巻兄弟杯(～4/26, ナイター3日間)
メインスタンドにUFOキャッチャー導入
5. 18 開設67周年記念競輪(～5/21, 4日間)
5. 24 インフィールド舗装工事(～6/17)
6. 25 つどーむ札幌スポカル2017イベントに函館競輪場マスコットキャラクター「りんりん」参加
7. 12 自動販売机戻期インバウンド向け操作ガイダンススタート
7. 24 【今、函館は「白(1番車)」があつい!】クイズ実施
7. 29 公園広場を水遊び広場として開放(～8/15 函館・場外全開催日)
8. 19 ノースランドカップ開催(～8/21)(19.20日 イベント開催)
8. 12 いわき平オールスター競輪イベントに函館競輪場マスコットキャラクター「りんりん」と
暁月めぐみ参加
9. 8 「ツール・ド・北海道2017」開催(～9/10)
(市営函館競輪場北側駐車場をステージ・スタート・ゴールとして運用協力)
9. 22 「カルチャーナイト」としてファン向け競輪場内見学ツアー開催
10. 13 平成29年度市営函館競輪(49日間開催)閉幕
10. 15 市営函館競輪場バンクを使用し、「函館けいりんバンクフェスタ&自転車教室」開催
30. 4. 7 北海道選手応援企画、「俺の函館選手権2018」応募スタート
30. 4. 13 謎のマスクマンYouTubeLive配信開始
4. 14 サテライト松風にて、WGP卒団生によるトークショー開催
4. 26 GⅢナイター「スターライトクラウン」(～4/29, ナイター4日間)※函館競輪初のナイターGⅢ
5. 6 日本名輪会カップ第13回藤巻兄弟杯(～5/8, ナイター3日間)
5. 8 日本名輪会 井上重徳×藤巻昇トークショー開催
6. 2 開設68周年記念競輪(～6/5, ナイター4日間)
7. 14 公園広場にてお子様向けイベント「チャレンジ・ザ・ミニレース」開催
7. 26 公園広場を水遊び広場として開放(～8/19 函館・場外全開催日)
8. 16 いわき平オールスター競輪イベントに函館競輪場マスコットキャラクター「りんりん」の
ふわふわドーム参加(～8/17, 2日間)
9. 6 北海道胆振東部地震発生し、函館市で震度5弱を観測
北海道全域が停電するブラックアウト発生
地震および大規模停電の影響で、第9回後節、第10回の開催を中止
10. 18 平成30年度市営函館競輪(44日間開催)閉幕
10. 20 市営函館競輪場バンクを使用し、「トワイライトバンクフェスタ」を開催
10. 22 競争路表面処理工事(～11中旬)

年	月	日	
元.	4.	14	ミッドナイト競輪開催(4/14~8/15 計3回6節 18日間)
	5.	16	第13回名輪会カップ藤巻昇杯(～5/18, ナイター3日間)
	5.	30	市営函館けいりん宣伝大使任命
	6.	22	開設69周年記念競輪(～6/25, 4日間)
	7.	19	第1回俵信之杯(～7/21, ナイター3日間)
	7.	19	公園広場を水遊び広場として開放(～8/18 函館・場外全開催日)
	9.	22	ジンギスカンプロレスin函館競輪場開催
10.	4		システム障害発生により, 第12回前節(10/4~6)開催中止
10.	18		令和元年度市営函館競輪(61日間開催)閉幕
2.	2.	27	新型コロナウイルス感染症拡大防止のため, 全国一律で競輪場および場外車券売場において車券の発売中止
	4.	15	新型コロナウイルス感染症拡大防止のため, 第1回前節(4/19~4/21), 後節(名輪会カップ藤巻昇杯(5/1~5/3)), 第2回前節(4/26~4/28), 第3回(5/8~5/10)の開催中止を決定
	5.	8	新型コロナウイルス感染症拡大防止のため, 第4回(開設70周年記念競輪(5/16~5/19)), 第2回後節(5/24~5/26)の開催中止を決定
	6.	4	第5回前節(俵信之杯(～6/6))より無観客で開催
	6.	15	函館競輪場およびサテライト松風で場外発売を再開
	7.	1	新型コロナウイルス感染症拡大防止のため, 開催枠組みをGⅢ, FⅠ, FⅡは7車立9レース制(GⅠ, GⅡは9車立)に変更
	7.	13	第7回前節(～7/15)より有観客で開催
	8.	7	GⅢナイター「函館ミリオンナイトカップ」(～8/10, 4日間)
10.	1		新型コロナウイルス感染症拡大防止のため, 開催枠組みをGⅢを9車立12レース制に戻し, FⅠ, FⅡは7車立12レース制に変更
10.	21		令和2年度市営函館競輪(40日間開催)閉幕
3.	3.	31	包括受託業者の変更に伴い, 電子マネー投票(eスマート)サービスが終了
	4.	15	第3回俵信之杯(～4/17, ナイター3日間)
	5.	1	第3回名輪会カップ藤巻昇杯(～5/3, ナイター3日間)
	5.	15	開設71周年記念競輪(～5/18, 4日間)
	6.	1	競争路表面処理工事, ポリカーボネートフェンス透明度回復処理工事(～6/30)
	7.	16	第17回サマーナイトフェスティバル, ガールズケイリンフェスティバル2021(～7/18, 3日間)
10.	26		令和3年度市営函館競輪(61日間開催)閉幕

3 施設の概要

(1) 函館競輪場

所在地 函館市金堀町10番8号
 指定年月日 昭和25年4月10日
 初回開催日 昭和25年6月30日(全国開設順位47番目)
 工期 平成13年6月12日から平成14年12月10日まで
 敷地面積 52,660.7㎡
 収容人員 約8,000人

・メインスタンド

①構造 鉄骨造5階建

②延床面積 8,827.25㎡

1階 2,771.64㎡

2階 2,557.42㎡

中3階 610.36㎡

3階 1,639.44㎡

4階 1,052.55㎡

5階 195.84㎡

③収容人員 2,700人 【立ち見】 1,014人

1階 メインエントランス コインゲート(入場料無料)

コミュニティロビー(100インチ映像)

コインロッカー 10台

ビギナーズコーナー

キッズルーム(遊具,ぬいぐるみ,絵本)

喫煙ルーム

2階 一般観覧席 842席(車椅子2席含む)

テレシアター 320席(車椅子2席含む),大型映像装置設置(240インチ)

コインロッカー 40台

フードコート 18席

情報ガイダンスコーナー

喫煙ルーム 2室

中3階 空調機械室

3階 特別観覧席 524席(車椅子2席含む)2人席,13インチ卓上液晶モニター267台

入場料400円

コインロッカー 24台

ラウンジルーム

喫煙ルーム

4階 ロイヤル席 18席(5室)

入場料 席貸し2,000円

部屋貸し10,000円

喫煙ルーム

5階 写真室,場内テレビ放送室

駐 車 場 場 内 ・南 側 5,300㎡(249台)(車椅子利用者用5台含む)

・北 側 7,120㎡(334台)(車椅子利用者用4台含む)

借 上 ・南部下水処理場 7,600㎡(200台)

自 転 車 置 場 240台

自 家 発 電 設 備 500KVA 1基

無 停 電 電 源 装 置 150KVA 1基

電 光 表 示 盤 1基

エントレスター 1基(自走式,高さ20.5m)

ナイター照明設備 照明鉄塔 4基 252灯(63灯/基・高さ30m)

走路周辺 メインスタンド 48灯(1KW)

プレスセンター 8灯(1KW)

選手管理棟 21灯(1KW)

コーナー投光 6基 12灯(2灯/基・1KW)

ナイター照度 バンク平均照度 1,387LX

発電機 2機(195KVA/機)

競走路の概要 周 長 400M

長軸の長さ 155.135M

短軸の長さ 82.896M

曲線半径 38.800M

直線 ホーム 51.300M

円曲線 1センター 53.770M 2センター 57.770M

幅員 ホーム 10.800M バック 9.800M

センター 7.800M

退避路 1.600M

傾斜角度 ホーム 3度26分01秒

センター 30度36分51秒

曲線種類 マッコネル曲線

路面 アスファルト,ウオークトップ舗装

競走外柵 ポリカーボネートフェンス(高さ1.80M)

フィールド 人工芝,市民スケート場(冬期間/12月~2月)

ゴール前照明 ミニハロゲン電球 2基 36灯(18灯/基・500W)

サービス施設 食 堂 0箇所

ファーストフード 1箇所(1階)

売 店 1箇所(2階)

自動給茶機 5箇所(1階,2階,3階)6台

飲料自販機 5箇所(1階,2階,3階)8台

(2) プレスセンター

所在地	函館市金堀町10番10号	
構造	鉄筋コンクリート造2階建	
延床面積	600.07㎡	
各階別面積	1階	249.35㎡
	2階	350.72㎡
各階の概要	1階	報道事務室, 印刷室, インタビュー室
	2階	記者席 150席

(3) 選手管理棟併設宿舎

所在地	函館市金堀町10番10号	
構造	鉄筋コンクリート造4階建	
延床面積	4,703.04㎡	
各階別面積	1階	1,186.82㎡
	2階	1,208.96㎡
	3階	1,165.73㎡
	4階	1,141.53㎡
各階の概要	1階	自転車整備・管理関係 検車場, トレーニング室, 医務室, 発走控室, 管理人室, 喫煙ルーム
	2階	選手管理関係 選手管理事務室, 開催指導員室, 番組編成室, 賞典室, 選手控室 浴室, サウナ室, 売店, 洗濯・乾燥室
	3階	選手宿泊関係 宿泊管理室, 宿泊室(11室), 食堂, 洗濯・乾燥室 ラウンジ
	4階	選手宿泊関係 宿泊室(19室), 洗濯・乾燥室, ラウンジ
収容人員	120人	
選手駐車場	18台	

(参考) 旧函館競輪場施設の概要 (平成13年度現在)

敷地面積	52,660.7㎡						
収容人員	約13,300人(広場 約7,500人を含む)						
	【椅子席 1,211席】						
	・メインスタンド	特別観覧席	526席				
	・南側スタンド	一般席	380席				
	・バックスタンド	一般席	305席				
	【長板椅子席 3,102席】						
	・南側立見スタンド		1,320席				
	・北側スタンド		250席				
	・バックスタンド		1,232席				
	・バンク周辺ベンチ		300席				
	【立ち見】						
	・メインスタンド		約 920人				
駐 車 場	場 内	・南 側	7,115.4㎡(300台)				
		・北 側	6,672.9㎡(250台)				
	借 上	・南部下水処理場	7,600㎡(200台)				
自 転 車 置 場	約2,400台						
競 走 路 の 概 要	周 長	400M					
	長 軸 の 長 さ	153.758M					
	短 軸 の 長 さ	85.306M					
	曲 線 半 径	40M					
	直 線	ホーム	39.200M				
	緩 和 曲 線	1コーナー	64.500M	2コーナー	64.500M		
		2コーナー	64.500M	4コーナー	64.500M		
	円 曲 線	1センター	55.842M	2センター	55.842M		
	幅 員	ホーム	6.420M	バック	4.190M		
		1センター	4.500M	2センター	9.300M		
		退避路	1.650M				
	傾 斜 角 度	ホーム	2度51分45秒				
		センター	29度51分18秒				
	曲 線 種 類	マッコネル曲線					
	路 面	アスファルト, ウォークトップ舗装					
	競 走 外 柵	緩和ネットフェンス(高さ 1.90M)					
	フ ィ ー ル ド	人工芝, 花壇, 市民スケート場(冬期間/12月~2月)					
サ ー ビ ス 施 設	食 堂	正門付近, 東門付近, バックスタンド3階					
	喫 茶 店	第2発売所					
	売 店	特別観覧席, 南側スタンド, バックスタンド3階					
	湯 茶 コ ー ナ ー	特別観覧席, 一般休憩所, 南側スタンド, 東門付近 有蓋通路, バックスタンド2・3階					

市営函館競輪場略図

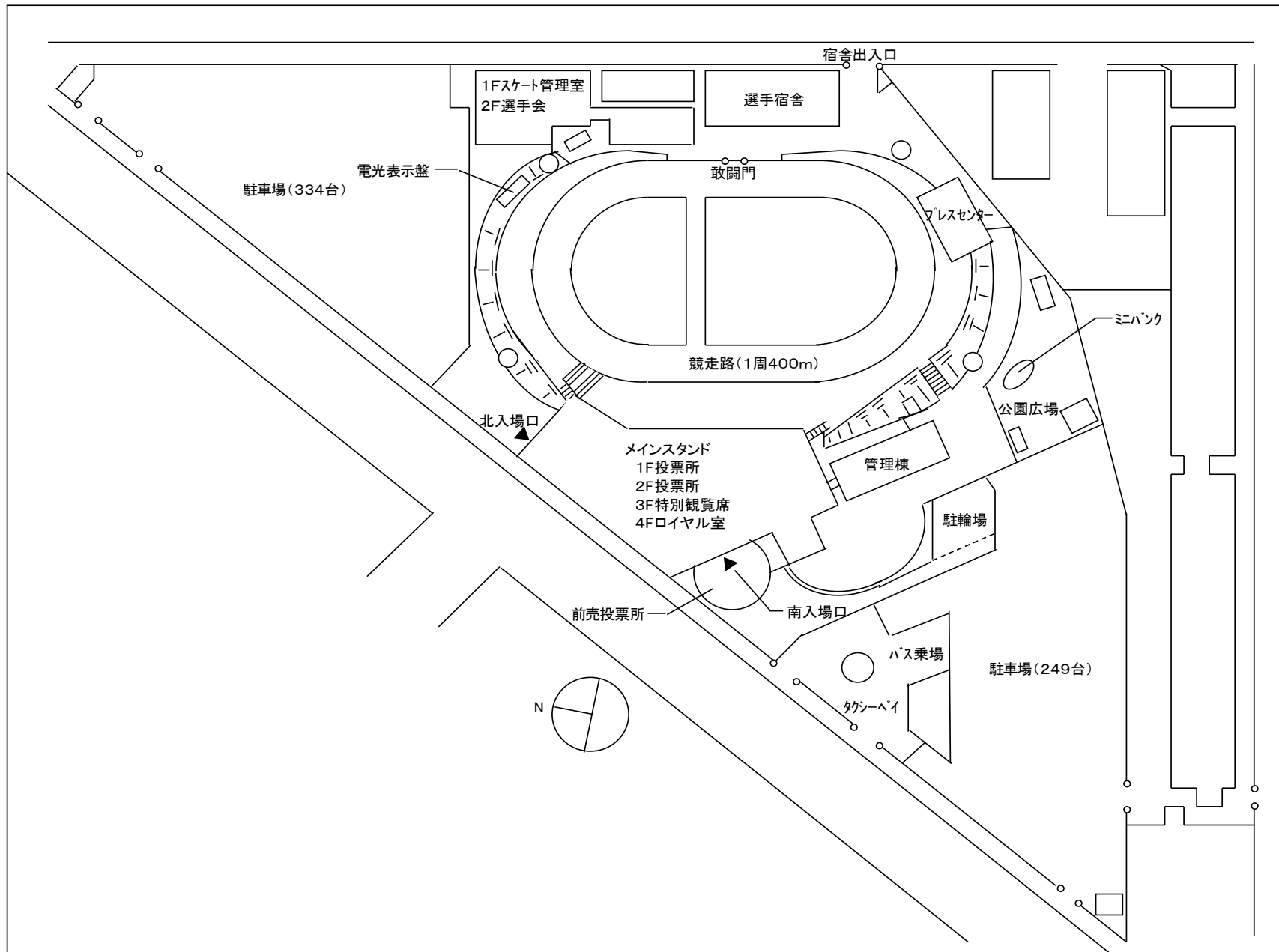

(4) サテライト松風

所在地	函館市松風町10番9号
所有者	オー・ティー・エス技術サービス株式会社
開設年月日	昭和61年2月5日
敷地面積	1,262.04㎡
建築面積	1,451.30㎡
延床面積	1,729.57㎡
収容人数	810名
自家発電設備	18KVA 1基, 10KVA 1基
無停電電源装置	20KVA 1基
全館冷暖房・空気清浄機設備	
一般席	
構造	鉄骨造地上3階建
延床面積	1,317.10㎡
1階床面積	610.46㎡
2階床面積	624.41㎡
3階床面積	82.43㎡
収容人数	733人
1階	椅子席 92席 車椅子スペース 3席 床暖房設備(椅子席部分) 飲料自販機 自動給茶機 飲食店(売店) 1階 喫煙ルーム
2階	椅子席 122席 飲料自販機 自動給茶機 喫煙ルーム
特別観覧席	
構造	鉄骨造地上2階建
延床面積	412.47㎡
1階床面積	97.79㎡
2階床面積	314.68㎡
入場料	500円
席数	77席
サラウンド音響設備 無料ドリンクサービス(自販機) 喫煙ルーム	
変遷	平成元年 7月 2階発売所関係増築 平成8年 4月 1階ホール部分改修・映像プロジェクター(170インチ)更新 平成11年 1月 施設所有者変更(日活株式会社からオー・ティー・エス技術サービス株式会社へ) 平成11年 5月 衛星受信装置設置 平成12年 3月 本館2階 一部改修(発売払戻所設置) 新館2階 全面改修(指定席観覧席設置) 平成13年 4月 特別観覧席喫煙室拡張 平成13年 9月 本館改修工事のため、仮設投票所で発売 平成14年 7月 リニューアルオープン、トータリゼータシステム更新 平成16年 9月 特別観覧席の配置変更 平成20年12月 本館屋上にプロジェクターを設置し、パーキング壁面へ500インチの映像を投影 平成21年 4月 サテライト松風と改名 平成28年 4月 映像システム更新(アナログ映像よりデジタル映像へ) 監視カメラシステムおよび無停電電源装置更新 令和3年 4月 トータリゼータシステム更新

サテライト松風略図

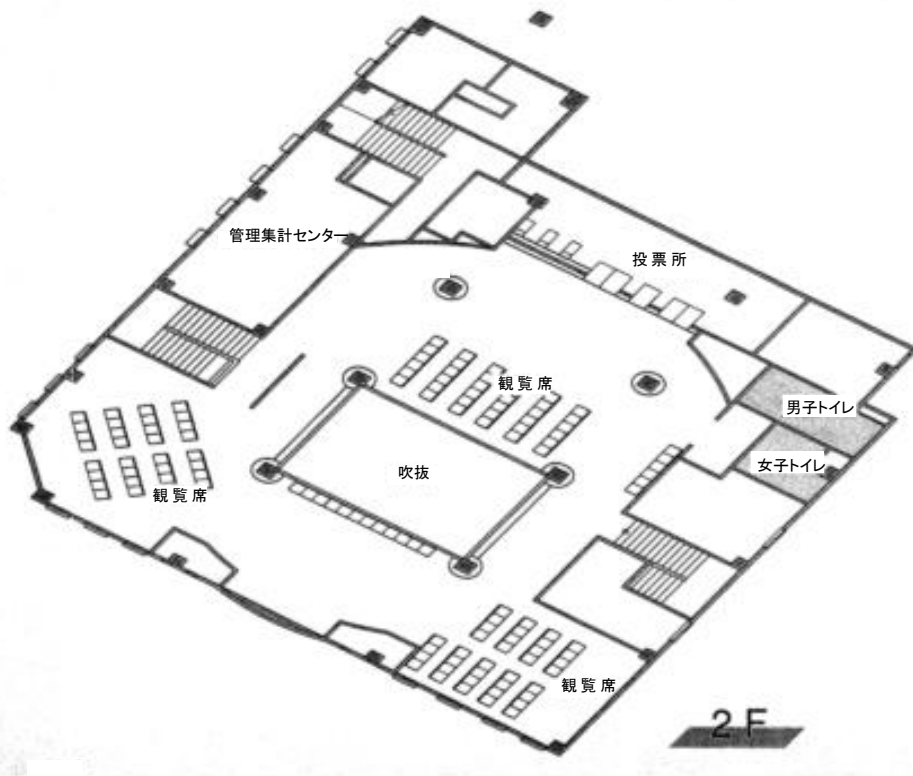
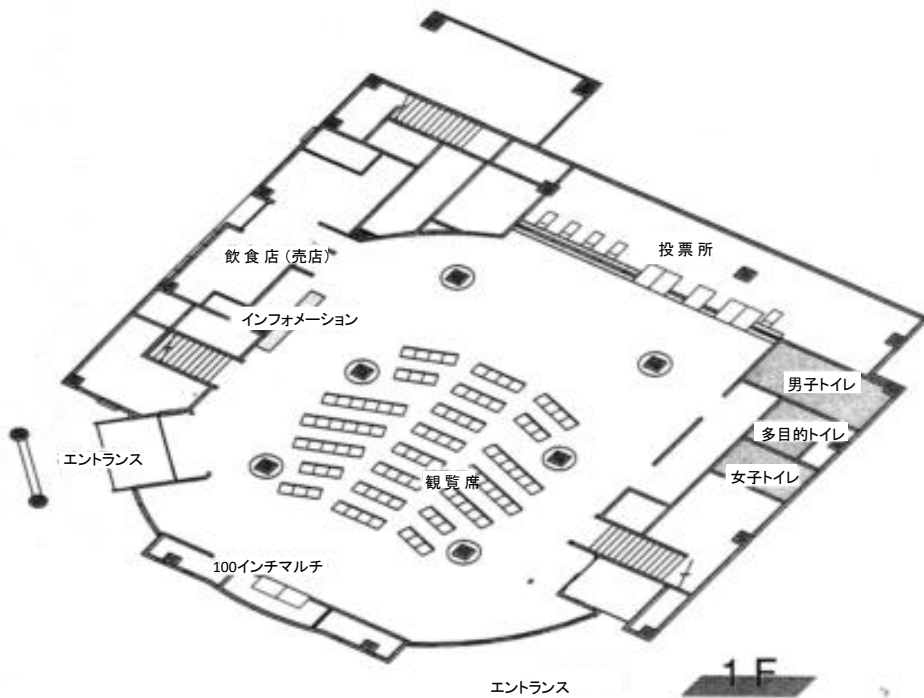

4 函館競輪場施設市民開放の状況

(1) 貸付施設および貸付料等（H29.4.1以降）

施設名	施設の概要	貸付料 (1時間あたり)	備考
テレシアター	座席数320席 240インチ大型映像装置	1,600円	
コミュニティロビー	面積300㎡	1,000円	
会議室	収容人員20~30名程度	200円	

- ・ 1時間未満の時間は、1時間。
- ・ テレシアター・コミュニティロビー・会議室の貸付料は、11月~4月は5割増し。
- ・ 利用可能日 次に掲げる以外の日
 - ・ 競輪開催日・開催日の前日と翌日と翌々日
 - ・ 1月1日~1月5日・12月27日~12月31日
- ・ 利用時間 午前10時から午後9時まで（1時間単位）
- ・ 利用申込 利用日の3箇月前~1箇月前まで
- ・ 駐車場 無料

(2) 貸付実績（H20~R3）

年度	利用件数	利用時間	利用目的
20年度	85件	237時間	研修会, 講演会, セミナー, 太鼓等の練習等
21年度	64件	251時間	研修会, 講演会, セミナー, 太鼓等の練習等
22年度	61件	206時間	研修会, 講演会, セミナー, 太鼓等の練習等
23年度	52件	142時間	研修会, 講演会, セミナー, 太鼓等の練習等
24年度	52件	146時間	研修会, 講演会, セミナー, 太鼓等の練習等
25年度	46件	134時間	研修会, 講演会, セミナー, 太鼓等の練習等
26年度	48件	205時間	研修会, 講演会, セミナー, 太鼓等の練習等
27年度	39件	111時間	研修会, 講演会, セミナー, 太鼓等の練習等
28年度	27件	91時間	研修会, 講演会, セミナー, 太鼓等の練習等
29年度	38件	158時間	研修会, 講演会, セミナー, カラオケ大会等
30年度	75件	340時間	研修会, 講演会, セミナー, カラオケ大会等
元年度	31件	113時間	研修会, 講演会, セミナー, カラオケ大会等
2年度	一件	一時間	—
3年度	一件	一時間	—

※令和2年2月27日以降、新型コロナウイルス感染症拡大防止のため市民開放を中止

5 車券発売窓口等の状況

区 分		有人窓口			自動 発売 機	電子 投票 機	入出 金機	モニター		マーク カード 記載台		
		発売	払戻	発払				映像装置	台数			
本 場	前売投票所	元年度	通常	1	1	3	2	2	37インチモニター	5台	3	
			記念	1	1	3	2	2				
		2年度	通常	1	1	3	2	2				
			記念	1	1	3	2	2				
		3年度	通常・記念			1	2					
			SNF			1	2					
	第1投票所	元年度	通常	1	1	4	9	3	103インチモニター	1台		11
			記念	2	2	4	9	3	75インチモニター	1台		
		2年度	通常	1	1	4	9	3	65インチモニター	1台		
			記念	2	2	4	9	3	50インチモニター	1台		
		3年度	通常・記念			1	4		46インチモニター	1台		
			SNF			1	4		42インチモニター	3台		
									40インチモニター	12台		
									39インチモニター	2台		
									37インチモニター	17台		
							32インチモニター	6台				
							24インチモニター	2台				
							19インチモニター	12台				
第2投票所	元年度	通常		1		10	2	58インチモニター	2台	8		
		記念	2	1		10	2	50インチモニター	1台			
	2年度	通常		1		10	2	43インチモニター	1台			
		記念	2	1		10	2	42インチモニター	14台			
	3年度	通常・記念			1	10		40インチモニター	32台			
		SNF			5	10		32インチモニター	18台			
							19インチモニター	12台				
特別席投票所	元年度	通常		1		8	2	70インチモニター	1台	4		
		記念	3	1		8	2	50インチモニター	1台			
	2年度	通常		1		8	2	42インチモニター	8台			
		記念	3	1		8	2	40インチモニター	21台			
	3年度	通常・記念			1	4		32インチモニター	4台			
		SNF			2	4		19インチ卓上モニター	267台			
来賓投票所	元年度	通常		1		6	1	65インチモニター	2台	16台		
		記念	1	1		6	1	40インチモニター	16台			
	2年度	通常		1		6	1	40インチモニター	16台			
		記念	1	1		6	1					
	3年度	通常・記念			1	1						
		SNF			1	1						
プレス投票所	元年度	通常				2		32インチモニター	20台			
		記念	1	1		2						
	2年度	通常				2						
		記念	1	1		2						
3年度	通常・記念			1	1							
	SNF			2	1							
エントランスボーチ外									電子表示盤	1台		
本場小計	元年度	通常	2	5		8	37	10	501台	26		
		記念	10	7		8	37	10				
	2年度	通常	2	5		8	37	10				
		記念	10	7		8	37	10				
	3年度	通常・記念			6	22						
		SNF			12	22						

区 分		有人窓口			自動 発売 機	電子 投票 機	入出 金機	モニター		マーク カード 記載台		
		発売	払戻	発払				映像装置	台数			
サテライト松風	1階	元年度	通常	1	1	2	4	2	103インチモニター	1台	建物付属	
			記念	1	1	2	4	2	58インチモニター	10台		
		2年度	通常	1	1	2	4	2	42インチモニター	1台		
			記念	1	1	2	4	2	40インチモニター	6台		
		3年度	通常・記念			1	3		32インチモニター	17台		
			SNF			1	3		24インチモニター	1台		
	2階	元年度	通常		1		4	2	40インチモニター	6台		22
			記念		1		4	2	32インチモニター	27台		
		2年度	通常		1		4	2	32インチモニター	2台		
			記念		1		4	2				
		3年度	通常・記念			1	2					
			SNF			1	2					
有料席	元年度	通常		3		4	1	75インチモニター	1台			
		記念		3		4	1	58インチモニター	2台			
	2年度	通常		3		4	1	40インチモニター	8台			
		記念		3		4	1	32インチモニター	8台			
	3年度	通常・記念			1	2		24インチモニター	1台			
		SNF			1	2						
松風小計	元年度	通常	1	5	2	12	5		91台	22		
		記念	1	5	2	12	5					
	2年度	通常	1	5	2	12	5					
		記念	1	5	2	12	5					
	3年度	通常・記念			3	7						
		記念			3	7						
合 計	元年度	通常	3	10	10	49	15		592台	48		
		記念	11	12	10	49	15					
	2年度	通常	3	10	10	49	15					
		記念	11	12	10	49	15					
	3年度	通常・記念			9	29						
		SNF			15	29						

6 職員等の配置状況

(1) 職員の組織機構図 [職員数9名]

(令和3年4月1日現在)

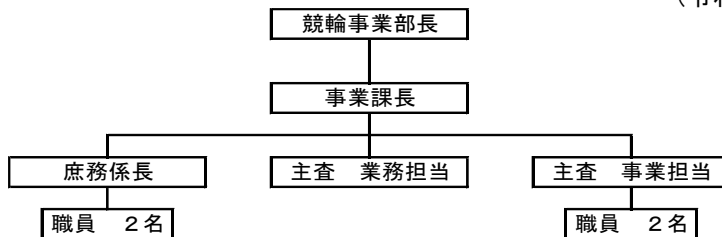

(2) 職員数の変遷

	平成29年度	平成30年度	令和元年度	令和2年度	令和3年度
部長	1	1	1	1	1
課長・参事	1	1	1	1	1
主査・係長	3	3	3	3	3
職員	4	4	4	4	4
小計	9	9	9	9	9
合計	9	9	9	9	9

- ・平成21年度までは、1課（事業課）4担当（管理・業務・事業・計画）体制。
- ・平成22～24年度は、1課（事業課）3担当（管理・業務・事業）体制。
- ・平成25年度以降は、1課（事業課）1係（庶務）2担当（業務・事業）体制。

(3) 市営函館競輪開催時の組織機構図

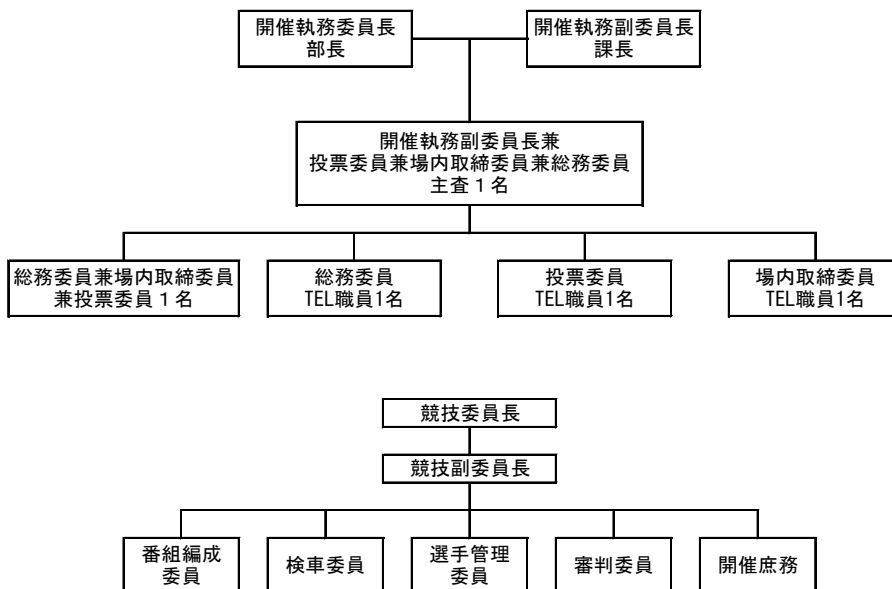

(4) 市営函館競輪開催時の職員配置数の変遷

		平成28年度	平成29年度	平成30年度	令和元年度	令和2年度
開催執務委員長	部長	1	1	1	1	1
開催執務副委員長	課長・主査	1	1	1	1	1
投票委員等	主査	1	1	1	1	1
総務関係	職員	1	1	1	1	1
合計		4	4	4	4	4

7 北海道登録地選手・級別名簿

(1) 令和2年前期 (令和元年12月31日から令和2年6月29日)

S級7名 (1班:2名, 2班:5名) A級34名 (1班:5名, 2班:16名, 3班:13名) L級3名 (1班:3名)

級 班	卒業期	氏 名
S級1班	88	大森慶一
	89	大森地圭
S級2班	85	荒澤貴史
	88	山田敦也
	89	森田康嗣
	91	中村敏之
	96	中川津悠
A級1班	58	杉浦康一
	72	野木義規
	75	明田春喜
	89	森田康嗣
	94	外崎一成

級 班	卒業期	氏 名
A級2班	61	齋藤明
	64	椿佳友
	67	三谷幸宏
	69	佐藤隆二
	73	平澤秀信
	83	中野良
	87	田原大広
	89	竹内優也
	92	盛田人
	93	山口慎吾
	95	大澤哉太
	95	前川裕希
	97	小原伸哉
	105	田原宥明
	109	中村弘之
	113	中八嶋稔真

級 班	卒業期	氏 名
A級3班	55	笹川治稔
	56	川口輝明
	61	藤田篤
	81	小田桐義
	81	山岸博勝
	89	永井亮
	92	小塚慎二
	92	島田本希
	93	坂本敏也
	95	石井啓午
	95	藪下直輝
	113	中里福太郎
	117	大森光

級 班	卒業期	氏 名
L級1班	114	寺井えりか
	114	三尾那央子
	116	伊藤のぞみ

(2) 令和2年後期 (令和2年6月30日から令和2年12月30日)

S級6名 (1班:1名, 2班:5名) A級34名 (1班:7名, 2班:14名, 3班:13名) L級2名 (1班:2名)

級 班	卒業期	氏 名
S級1班	88	大森慶一
S級2班	72	野木義規
	88	山田敦也
	89	菊地圭尚
	91	中村敏之
	96	中川津悠
A級1班	58	杉浦康一
	85	荒澤貴史
	89	明田春喜
	89	森田康嗣
	93	山口慎吾
	94	外崎一成

級 班	卒業期	氏 名
A級2班	56	川口輝明
	64	椿佳友
	67	三谷幸宏
	69	佐藤隆二
	73	平澤秀信
	75	浦崎貴史
	87	竹内優也
	89	田原大広
	89	永井亮
	92	盛田人
	97	小原伸哉
	105	田原宥明
	113	中八嶋稔真
	113	中里福太郎

級 班	卒業期	氏 名
A級3班	61	齋藤明
	61	藤田篤
	81	小田桐義
	81	山岸博勝
	83	中野良
	92	小塚慎二
	92	島田本希
	93	坂本敏也
	95	石井啓午
	95	大澤哉太
	95	前川裕希
	95	藪下直輝
	117	大森光

級 班	卒業期	氏 名
L級1班	114	寺井えりか
	116	伊藤のぞみ

全国競輪級別登録選手人員 (令和2年4月1日現在)

S級S班	9名	A級1班	515名
S級1班	210名	A級2班	536名
S級2班	457名	A級3班	499名
		L級1班	153名
		合 計	2,379名

(3) 令和3年前期 (令和2年12月31日から令和3年6月29日)

S級6名 (1班:1名, 2班:5名) A級35名 (1班:5名, 2班:14名, 3班:16名) L級4名 (1班:4名)

級 班	卒業期	氏 名
S級1班	89	菊地圭尚
S級2班	72	野木義規
	88	大森慶一
	88	山田敦也
	89	明田春喜
	91	中村敏之輔
A級1班	58	杉浦康一
	85	荒澤貴史
	89	森田康嗣
	96	川津悠揮
	109	中村弘之輔

級 班	卒業期	氏 名
A級2班	61	齋藤明
	67	三谷幸宏
	73	平澤秀信
	75	浦崎貴史
	75	浦崎貴史
	83	中野良
	87	田原大広
	89	竹内優也
	92	盛山田吾
	93	盛山田吾
	94	外崎慎一
	95	外前川裕希
	105	田原宥明
	113	八嶋里真
	113	八嶋里真

級 班	卒業期	氏 名
A級3班	56	川口輝明
	61	藤田佳篤
	64	樺田友二
	69	佐藤隆義
	81	小田桐二
	81	山岸博勝
	89	永井亮二
	92	小島塚慎
	92	小島塚慎
	93	坂本敏也
	95	石井啓午
	95	大澤哉太
	95	大藪直輝
	97	小原伸哉
	117	小大森光
119	大藪原光嗣	

級 班	卒業期	氏 名
L級1班	114	寺井えりか
	116	伊藤のぞみ
	120	蛸原杏奈
	120	堀田萌那

(4) 令和3年後期 (令和3年6月30日から令和3年12月30日)

S級6名 (1班:2名, 2班:4名) A級31名 (1班:6名, 2班:11名, 3班:14名) L級4名 (1班:4名)

級 班	卒業期	氏 名
S級1班	88	大森慶一
	89	菊地圭尚
S級2班	85	荒澤貴史
	88	山田敦也
	89	明田春喜
	91	中村敏之輔
A級1班	72	野木義規
	89	森田康嗣
	94	外崎一成
	96	川津悠揮
	109	中村弘之輔

級 班	卒業期	氏 名
A級2班	73	平澤秀信
	75	浦崎貴史
	83	中野良
	87	田原大広
	89	竹内優也
	93	山口慎吾
	95	前川裕希
	97	小原伸哉
	105	田原宥明
	113	八嶋里真
	117	大森光

級 班	卒業期	氏 名
A級3班	58	杉浦康一
	61	齋藤明
	64	樺田友二
	67	三谷幸宏
	69	佐藤隆義
	81	小田桐二
	89	永井亮二
	92	小島塚慎
	92	小島塚慎
	92	盛山田将人
	93	坂本敏也
	95	大澤哉太
	95	大藪直輝
	119	大藪原光嗣

級 班	卒業期	氏 名
L級1班	114	寺井えりか
	116	伊藤のぞみ
	120	蛸原杏奈
	120	堀田萌那

全国競輪級別登録選手人員 (令和3年4月1日現在)

S級S班	9名	A級1班	507名
S級1班	213名	A級2班	542名
S級2班	456名	A級3班	513名
		L級1班	168名
		合 計	2,408名

8 全国級別登録選手人員表 (H12~R3)

(単位：人)

	SS	S1	S2	S3	小計	A1	A2	A3	A4	小計	B1	B2	小計	L1	小計	合計
平成12年度		130	150	150	430	604	604	605	592	2,405	698	796	1,494			4,329
平成13年度		130	150	151	431	585	585	586	569	2,325	672	733	1,405			4,161
平成14年度		290	570		860	999	1,001	1,127		3,127			0			3,987
平成15年度		290	571		861	939	939	1,175		3,053			0			3,914
平成16年度		290	570		860	940	936	1,083		2,959			0			3,819
平成17年度		290	570		860	892	890	1,109		2,891			0			3,751
平成18年度		290	570		860	868	868	1,064		2,800			0			3,660
平成19年度		290	550		840	891	887	925		2,703			0			3,543
平成20年度	18	271	549		838	889	887	883		2,659			0			3,497
平成21年度	18	273	549		840	889	891	847		2,627			0			3,467
平成22年度	18	272	549		839	873	851	726		2,450			0			3,289
平成23年度	9	261	527		797	824	823	817		2,464			0			3,261
平成24年度	9	212	449		670	761	799	721		2,281			0			2,951
平成25年度	9	212	446		667	674	725	653		2,052			0			2,719
平成26年度	9	211	461		681	610	610	600		1,820			0			2,501
平成27年度	9	210	463		682	682	593	668		1,943			0			2,625
平成28年度	9	211	452		672	544	661	441		1,646			0			2,318
平成29年度	9	210	454		673	539	548	437		1,524			0	104	104	2,301
平成30年度	9	211	456		676	510	524	457		1,491			0	119	119	2,286
令和元年度	9	210	457		676	515	536	499		1,550			0	153	153	2,379
令和2年度	9	210	459		678	515	538	495		1,548			0	153	153	2,379
令和3年度	9	213	456		678	507	542	513		1,562			0	168	168	2,408

* 平成14年度以降は、級班改正によりS級2班、A級3班の2級5班制。

* 平成20年度以降は、級班改正によりS級3班、A級3班の2級6班制。

* 平成29年度、級班改正によりL級1班を創設。(ガールズ選手はA級2班からL級1班へ移行)

競輪場及び競輪場外車券売場分布図(令和4年6月)

令和4年6月現在

- …競輪場(43場)
- ▲ …専用場外車券売場(68場)
- ▲ …前売専用場外車券売場(6場)

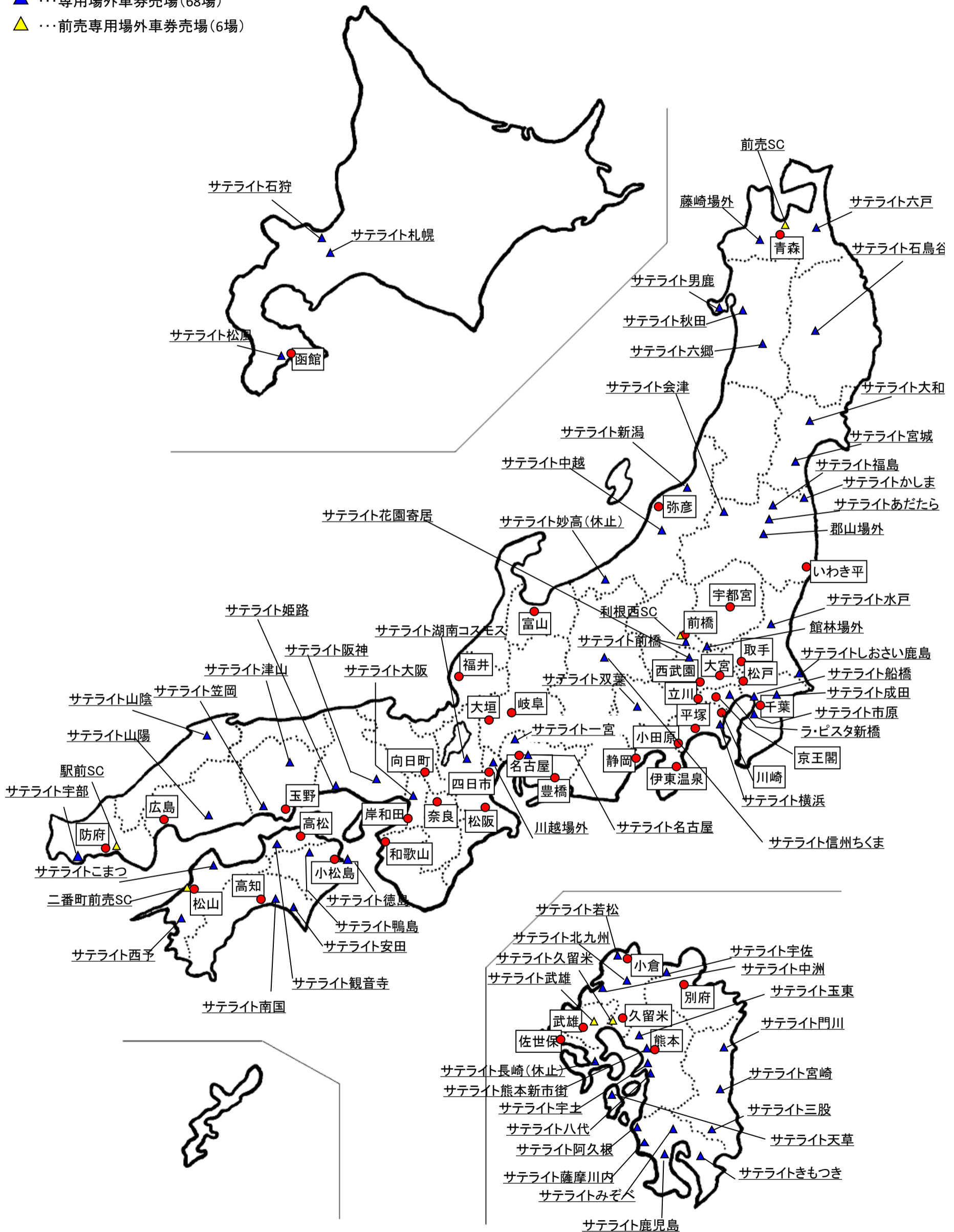

令和3年度
函館競輪事業概要

令和4年9月発行

編集・発行 函館市競輪事業部

函館市金堀町10番8号

電話(0138)51-3121

インターネットホームページ

<http://keirin.hakodate.jp>