

# 函館競輪事業概要

令和元年度

函館市競輪事業部

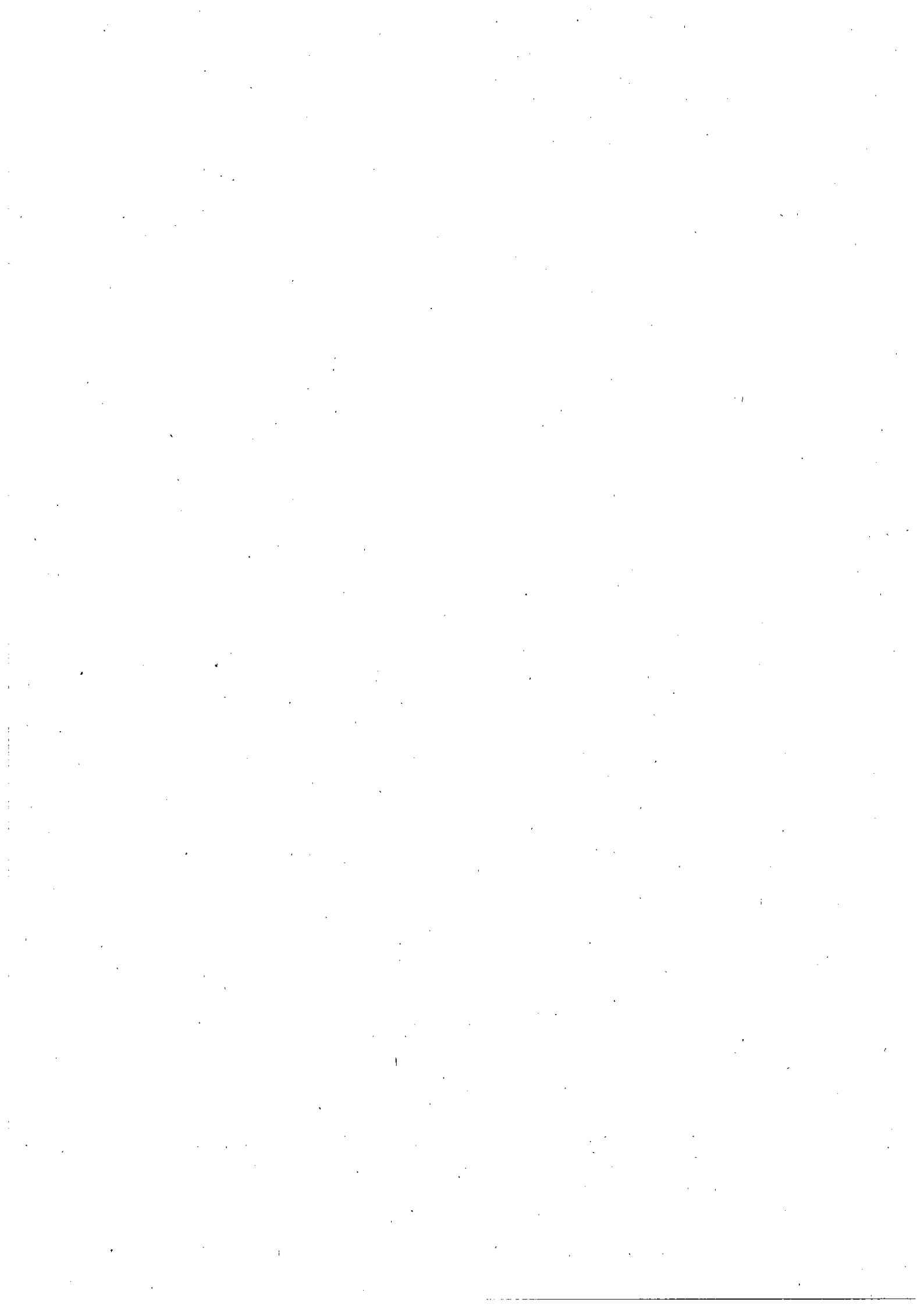

# 目 次

1 令和元年度市営函館競輪事業概要	1
(1) 実施事業等	
(2) 収支の状況	
(3) 今後の主な収支改善策	
(4) 市営函館競輪開催状況	
(5) 開催日程	
(6) 臨時場外車券売場設置先一覧	
2 令和元年度自転車競走事業特別会計予算・決算比較	16
3 令和元年度売上状況	18
(1) 令和元年度節別売上表	
(2) 令和元年度記念競輪 場別・日別売上一覧	
4 自転車競走事業特別会計収益金推移	26
5 市営函館競輪売上額の推移	29
(1) 市営函館競輪売上額の推移(昭和25年開設以来)	
(2) 1日平均売上額, 車券一人あたりの購買額等の推移	
6 場外車券売場開設以来の売上額等の推移	37
7 函館競輪収益金の使途状況	38
8 競輪の運営	39
9 全国競輪収益金の使途状況	40
10 競輪振興法人交付金(1号, 2号)の使途状況	41
資料編	
1 函館競輪の記録	42
(1) 主な記録	
(2) サテライト松風の主な記録	
(3) 札幌場外車券売場の主な記録	
(4) 令和元年度の主な記録	
(5) 車番二連勝単式払戻金の記録(平成9年度～元年度)	
(6) 車番三連勝単式払戻金の記録(平成14年度～元年度)	
(7) 令和元年度車番二連勝単式払戻金ベスト5	
(8) 令和元年度車番三連勝単式払戻金ベスト5	
(9) 函館競輪開設69周年記念成績表	
(10) 函館競輪開設記念決勝レース記録一覧表	
2 函館競輪の沿革	51
3 施設の概要	62
4 函館競輪場施設市民開放の状況	68
5 車券発売窓口等の状況	69
6 職員等の配置状況	70
7 北海道登録地選手・級班別名簿	71
8 全国級班別登録選手人員表	73
9 全国競輪場分布図	74



## 1 令和元年度市営函館競輪事業概要

### (1) 実施事業等

#### ア 開催日程

令和元年度市営函館競輪の開催は、当初64日間の開催を予定していたが、10月3日に発生した、車両情報システムの全国的な障害により、普通競輪が1開催中止となった結果、61日間の開催となった。開設69周年記念競輪(GⅢ)を4日間開催、普通競輪としてナイター競輪を39日開催したほか、令和元年度より新たに開始したミッドナイト競輪を18日間開催したところである。

また、他競輪場主催競輪の場間場外発売については、特別競輪をはじめ、当初244日間の発売予定であったが、令和2年1月以降の新型コロナウイルスの感染拡大を受け、競輪関係団体で構成する「新型コロナウイルス感染症対策本部」より、全国の競輪場やサテライトにおいて場外発売を行わないよう要請があったことから、2月27日以降、場外発売を中止したため、結果として217日間の発売となった。

#### イ 売上確保のための事業展開

他のナイター競輪開催場とできる限り開催日が競合しないよう調整を図るとともに、各競輪場に場外開設を依頼するなど、他場との相互協力体制の確立による売上確保を行った結果、開設69周年記念競輪で延べ452日間、普通競輪で延べ2,184日間にわたって臨時場外車券売場を開設することができた。その他、競輪開催協賛企業との連携によるファンサービスの提供や、包括受託者が実施するeスマートカードでの車券購入に対するポイント付与サービス、未確定車券購入者抽選会の実施などにより、本場におけるファンサービスの充実を図った。また、全国サテライトのお客様や電話投票会員、競輪専門TV視聴者、スターライト読者向けキャンペーンなどの各種イベントを開催したほか、エントリー不要の電話投票購入者向けキャンペーンを新規に開始するなど、集客および売上の増加を図った。

#### ウ 経費の節減

管理費および開催経費の圧縮に努め、経費の節減を図った。

#### エ 函館市競輪事業施設整備基金への積立

函館市競輪事業施設整備基金へ、210,195千円を積み立てた。

#### オ 一般会計への繰出

函館市一般会計へ70,000千円を繰り出した。

### (2) 収支の状況

#### ア 売上分析

昨年度と比べ、全体の売上は約20%増加している。

普通競輪については、車両情報システムの全国的な障害により1開催3日間を中止したものの、ミッドナイト競輪の開始により、開催日数は57日(前年度は36日)と前年度より大幅に増加し、売上は約71%の増加となった。

また、記念競輪等(GⅢ)については、前年度がナイターの2開催8日間であり、令和元年度は1開催4日間の日中開催と、1開催4日間減少したことから、売上は約

31%減少した。

#### イ 事業収益および収益の用途

令和元年度中に、競輪事業等によって得られた収益は約3.2億円であった。

収益は、施設改修費に0.1億円、公債費の支払いに0.2億円、一般会計繰出金に0.7億円、基金積立金に2.1億円を使用し、0.1億円を次年度繰越金とした。

#### (3) 今後の主な収支改善策

##### ア 集客力のある特別競輪の開催等による自場売上の向上

令和元年度に特別競輪の誘致活動を積極的に行った結果、令和3年度に特別競輪であるサマーナイトフェスティバル(GⅡ)の開催地が函館競輪場に決定した。

特別競輪の開催を通じて、地元における競輪の認知を高め、自場売上の拡大を図る。

##### イ 他の競輪場・場外車券売場等との連携促進

近年売上が拡大している電話投票やポータルサイト会員向けのキャンペーンを一層拡充するとともに、全国の競輪場・サテライトへも引き続き発売協力を依頼し、場外売上の拡大を図る。

##### ウ 包括民間委託の実施

平成28年度から令和2年度の5年間は、包括受託者による単年度収益2億円が保証されており、一定の収益が確保されていることから、平成29年度には累積赤字の解消および施設整備基金へ積立を開始し、平成30年度、令和元年度には一般会計への繰出を行うことができた。今後も売上向上、経費節減に努め、より一層の収支改善を進める。

(4) 市営函館競輪開催状況

回次	節	グレード	冠名	開催日付	曜日	入場者数	競輪場売上	総売上	各種イベント
1	前節	MID	日本トーター杯	1	4月14日			120,947,900	<ul style="list-style-type: none"> <li>・招待者プレゼントキヤンペーン</li> <li>・ミッドナイトで酔わナイト</li> <li>・ミッドナイト限定ポーターサイト投票会員キヤンペーン</li> <li>・俺の函館選手権2019 (Kドリームス)</li> <li>・俺の函館選手権2019</li> <li>・優勝選手インタビュー、写真撮影</li> <li>・りんりんチャンピオンキヤンペーン</li> </ul>
				2	4月15日			132,134,900	
				3	4月16日			138,899,600	
				小計			391,982,400		
2	-	F II	FMU いるか杯争奪戦	1	4月23日	749人	2,338,500	99,469,100	<ul style="list-style-type: none"> <li>・招待者プレゼントキヤンペーン</li> <li>・ポーターサイト投票会員向けキヤンペーン (Kドリームス、オッズパーク)</li> <li>・俺の函館選手権2019</li> <li>・俺の函館選手権2019</li> <li>・ガールズに着当て抽選会</li> <li>・表彰式 (チャレンジ、ガールズ、A級)</li> </ul>
				2	4月24日	693人	2,092,900	100,851,900	
				3	4月25日	880人	3,988,600	168,324,500	
				小計	2,322人	8,420,000	368,645,500		
3	前節	F I	函館新聞社杯争奪戦	1	4月28日	1,615人	3,593,300	381,569,000	<ul style="list-style-type: none"> <li>・eスマートポイント倍増Day</li> <li>・S級優勝者当て抽選会</li> <li>・未確定抽選会</li> <li>・函館ナイトー海の争奪奪戦</li> <li>・俺の函館選手権2019</li> <li>・俺の函館選手権2019</li> <li>・表彰式 (A級、S級)</li> </ul>
				2	4月29日	535人	3,545,800	385,656,100	
				3	4月30日	1,144人	5,501,400	435,762,800	
				小計	3,294人	12,640,500	1,202,987,900		
4	前節	MID	Abema TV杯	1	5月3日			121,605,800	<ul style="list-style-type: none"> <li>・招待者プレゼントキヤンペーン</li> <li>・俺の函館選手権2019</li> <li>・S級優勝者当て抽選会</li> <li>・ミッドナイトで酔わナイト</li> <li>・ミッドナイト限定ポーターサイト投票会員キヤンペーン (オッズパーク)</li> <li>・優勝選手インタビュー、写真撮影</li> </ul>
				2	5月4日			112,570,100	
				3	5月5日			189,717,300	
				小計			423,893,200		
1	後節	MID	Abema TV杯	1	5月10日			121,190,700	<ul style="list-style-type: none"> <li>・招待者プレゼントキヤンペーン</li> <li>・俺の函館選手権2019</li> <li>・S級優勝者当て抽選会</li> <li>・ミッドナイトで酔わナイト</li> <li>・ミッドナイト限定ポーターサイト投票会員キヤンペーン (Kドリームス)</li> <li>・優勝選手インタビュー、写真撮影</li> </ul>
				2	5月11日			102,747,100	
				3	5月12日			169,916,100	
				小計			393,853,900		
3	後節	F I	名輪会カップ 第1回 藤巻昇杯、スポーツ報知杯	1	5月16日	742人	2,208,500	310,644,900	<ul style="list-style-type: none"> <li>・招待者プレゼントキヤンペーン</li> <li>・F I 招待者プレゼントキヤンペーン</li> <li>・函館ナイトー海の争奪奪戦</li> <li>・俺の函館選手権2019</li> <li>・令和初未確定抽選会</li> <li>・S級優勝者当て抽選会</li> <li>・表彰式 (A級、S級)</li> </ul>
				2	5月17日	715人	2,491,800	322,337,300	
				3	5月18日	924人	3,277,500	403,050,500	
				小計	2,381人	7,977,800	1,036,032,700		
5	前節	F II	サテライト石狩杯争奪戦	1	5月23日	573人	1,552,100	108,340,800	<ul style="list-style-type: none"> <li>・ガールズケイリン優勝者当て抽選会</li> <li>・eスマートポイント倍増Day</li> <li>・特別観覧席無料招待キヤンペーン</li> <li>・函館海の争奪奪戦</li> <li>・俺の函館選手権2019</li> <li>・表彰式 (A級チャレンジ、ガールズ、A級)</li> </ul>
				2	5月24日	624人	1,805,500	136,042,100	
				3	5月25日	872人	3,068,800	144,334,800	
				小計	2,069人	6,426,400	388,717,700		
5	後節	F I	道新スポーツ杯争奪戦	1	5月31日	658人	2,442,900	303,091,100	<ul style="list-style-type: none"> <li>・招待者キヤンペーン</li> <li>・F I 招待者プレゼント</li> <li>・S級優勝者当て抽選会</li> <li>・特別観覧席無料招待キヤンペーン</li> <li>・俺の函館選手権2019</li> <li>・表彰式 (A級、S級)</li> </ul>
				2	6月1日	791人	2,273,000	334,136,200	
				3	6月2日	882人	3,292,000	376,204,500	
				小計	2,331人	8,007,900	1,013,431,800		

(4) 市営函館競輪開催状況

回次	節	グレード	冠名	開催日付	曜日	入場者数	競輪場売上	総売上	スターライブライゼント	りんりんチャンスをF1視聴者キャンペーン)	各種イベント
6	-	F II	北海道新聞社杯争奪戦	1	6月13日	木	752人	1,388,500	119,694,300	北海道新聞 オリジナルテレビジョン 5名様	<ul style="list-style-type: none"> <li>視聴者キャンペーン</li> <li>りんりんチャンスを</li> <li>函館ナイター海の争奪戦</li> <li>特別観覧席無料招待キャンペーン</li> <li>e-sマートポイント倍増Day</li> <li>俺の函館選手権2019</li> </ul>
				2	6月14日	金	886人	2,144,700	151,233,800		
				3	6月15日	土	963人	2,582,200	176,060,700		
				小計			2,601人	6,115,400	446,988,800		
7	-	G III	開設69周年記念函館競輪 五稜郭杯争奪戦	1	6月22日	土	1,521人	9,749,200	1,112,724,500	開設69周年記念 五稜郭杯争奪戦 オリジナル クオカード 10名様	<ul style="list-style-type: none"> <li>特別観覧席無料招待キャンペーン</li> <li>視聴者プレゼント</li> <li>海の差を際らせるキャンペーン(GTC)</li> <li>民間ポータルサイトキャンペーン</li> <li>俺の函館選手権2019</li> <li>1着インタビュー</li> <li>表彰式</li> </ul>
				2	6月23日	日	2,115人	13,054,200	1,353,764,800		
				3	6月24日	月	1,324人	15,581,300	1,027,581,800		
				4	6月25日	火	1,602人	19,375,800	1,329,891,700		
小計			6,562人	57,760,500	4,823,962,800						
4	後節	MID	Win Ticket杯	1	7月13日	土			137,071,700	りんりんオリジナル マフラータオル (2019Ver) 5名様	<ul style="list-style-type: none"> <li>視聴者プレゼントキャンペーン</li> <li>ポータルサイト会員向けキャンペーン(オッズパーク)</li> <li>俺の函館選手権2019</li> <li>優勝選手インタビュー、写真撮影</li> </ul>
				2	7月14日	日			122,514,200		
				3	7月15日	月・祝			216,618,200		
				小計					476,204,100		
8	前節	F I	第1回藤信之杯争奪戦	1	7月19日	金	670人	3,262,500	271,545,500	サイン入りリジヤツ ボス、桑原、川津、野木 竹内、山口、田原 各1名様	<ul style="list-style-type: none"> <li>S級優勝者当て抽選会・未確定抽選会</li> <li>視聴者キャンペーンプレゼント</li> <li>F1視聴者プレゼントキャンペーン</li> <li>函館ナイター海の争奪戦プレゼント</li> <li>俺の函館選手権2019</li> <li>表彰式(A級、S級)</li> </ul>
				2	7月20日	土	815人	3,112,100	267,228,000		
				3	7月21日	日	905人	5,883,600	320,294,700		
				小計			2,390人	12,258,200	859,068,200		
8	後節	F II	楽天・KDFリームスカップ	1	7月28日	日	973人	1,785,600	86,260,200	函館記念出場選手 サイン入りリジヤツ 菊地、山田、新山 坂本、守澤、藤根 各1名様	<ul style="list-style-type: none"> <li>特別観覧席無料招待キャンペーン</li> <li>函館けいりん水遊び広場～8月18日まで</li> <li>視聴者キャンペーン</li> <li>りんりんチャンスを</li> <li>函館ナイター海の争奪戦</li> <li>俺の函館選手権</li> <li>表彰式(A級チャレンジ、A級)</li> </ul>
				2	7月29日	月	535人	1,455,100	78,371,600		
				3	7月30日	火	802人	2,111,900	94,549,200		
				小計			2,310人	5,352,600	259,181,000		
9	前節	MID	Win Ticket杯	1	8月6日	火			127,740,900	函館記念決勝出場 選手サイン入り Tシャツ 9名様	<ul style="list-style-type: none"> <li>視聴者プレゼント</li> <li>ポータルサイト投票会員向けキャンペーン</li> <li>俺の函館選手権</li> <li>ミッドナイトで酔わナイト</li> <li>優勝選手インタビュー、写真撮影</li> </ul>
				2	8月7日	水			121,940,400		
				3	8月8日	木			196,011,000		
				小計					445,692,300		
9	後節	MID	Win Ticket杯	1	8月13日	火			190,618,800	特別観覧席無料招待キャンペーン	<ul style="list-style-type: none"> <li>視聴者プレゼント</li> <li>ポータルサイト投票会員向けキャンペーン</li> <li>俺の函館選手権</li> <li>ミッドナイトで酔わナイト</li> </ul>
				2	8月14日	水			125,449,600		
				3	8月15日	木			218,327,600		
				小計					534,396,000		
10	前節	F I	報知新聞社杯争奪戦	1	8月22日	木	603人	2,183,300	282,494,000	報知新聞 オリジナルタオル 5名様	<ul style="list-style-type: none"> <li>特別観覧席無料招待キャンペーン</li> <li>視聴者プレゼント</li> <li>函館ナイター海の争奪戦</li> <li>俺の函館選手権</li> <li>表彰式(A級、S級)</li> <li>F1ナイタープレゼント</li> </ul>
				2	8月23日	金	653人	2,873,000	315,838,900		
				3	8月24日	土	921人	3,647,900	335,660,100		
				小計			2,177人	8,704,200	933,993,000		



(4) 市営函館競輪開催状況

回数	節	グレード	冠名	開催日付	曜日	入場者数	競輪売上	総売上	スターライトプレゼント	リムりんチャンスを(1部競走キャンペーン)	各選手イベント
10	後節	FII	モータータクシー杯争奪戦	1	8月28日	水	374人	1,900,400	192,960,500	函館記念決勝出場選手サイン入りTシャツ9名様	特別観覧席無料ご招待キャンペーン eスマートポイント付増day ガールズ優勝者当選抽選会 抽選者プレゼントキャンペーン 表彰式(A級チャレンジ, ガールズ, A級) 権の函館選手権
				2	8月29日	木	734人	2,294,200	190,592,200	ガールズ選手サイン入りTシャツ5名様	特別観覧席無料ご招待キャンペーン 抽選者プレゼント FIIファイター海の争奪戦 函館ファイター海の争奪戦 権の函館選手権 表彰式(A級, S級)
				3	8月30日	金	988人	3,763,700	137,436,100	函館けいりんオリジナルカード3枚セット5名様	特別観覧席無料ご招待キャンペーン 抽選者プレゼント FIIファイター海の争奪戦 函館ファイター海の争奪戦 権の函館選手権 表彰式(A級, S級)
				小計			2,096人	7,958,300	460,988,800		
11	前節	FI	サンケイスポーツ杯争奪戦	1	9月12日	木	698人	2,535,200	278,806,400	函館けいりんオリジナルカード3枚セット5名様	特別観覧席無料ご招待キャンペーン 抽選者プレゼント FIIファイター海の争奪戦 函館ファイター海の争奪戦 権の函館選手権 表彰式(A級, S級)
				2	9月13日	金	772人	1,981,600	300,971,800	リムりん・ぷりりんストラップセット5名様	特別観覧席無料ご招待キャンペーン 抽選者プレゼント FIIファイター海の争奪戦 函館ファイター海の争奪戦 権の函館選手権 表彰式(A級, S級)
				3	9月14日	土	928人	3,298,600	298,908,200	函館けいりんオリジナルカード3枚セット5名様	特別観覧席無料ご招待キャンペーン 抽選者プレゼント FIIファイター海の争奪戦 函館ファイター海の争奪戦 権の函館選手権 表彰式(A級, S級)
				小計			2,398人	7,815,400	878,686,400		
11	後節	FI	スポーツニッポン杯争奪戦	1	9月21日	土	703人	2,607,400	253,962,700	函館けいりんオリジナルカード3枚セット5名様	特別観覧席無料ご招待キャンペーン 抽選者プレゼント FIIファイター海の争奪戦 函館ファイター海の争奪戦 権の函館選手権 表彰式(A級, S級)
				2	9月22日	日	998人	2,556,100	277,353,400	リムりん・ぷりりんストラップセット5名様	特別観覧席無料ご招待キャンペーン 抽選者プレゼント FIIファイター海の争奪戦 函館ファイター海の争奪戦 権の函館選手権 表彰式(A級, S級)
				3	9月23日	月・祝	493人	1,284,800	188,913,500	函館けいりんオリジナルカード3枚セット5名様	特別観覧席無料ご招待キャンペーン 抽選者プレゼント FIIファイター海の争奪戦 函館ファイター海の争奪戦 権の函館選手権 表彰式(A級, S級)
				小計			2,194人	6,448,300	720,229,600		
12	前節	FI	日刊スポーツ杯争奪戦	1	10月4日	金				函館けいりんオリジナルカード5名様	特別観覧席無料ご招待キャンペーン 抽選者プレゼント FIIファイター海の争奪戦 函館ファイター海の争奪戦 権の函館選手権 表彰式(A級, S級)
				2	10月5日	土				函館けいりんオリジナルカード5名様	特別観覧席無料ご招待キャンペーン 抽選者プレゼント FIIファイター海の争奪戦 函館ファイター海の争奪戦 権の函館選手権 表彰式(A級, S級)
				3	10月6日	日				函館けいりんオリジナルカード5名様	特別観覧席無料ご招待キャンペーン 抽選者プレゼント FIIファイター海の争奪戦 函館ファイター海の争奪戦 権の函館選手権 表彰式(A級, S級)
				小計							
12	後節	FII	いさりひび杯・オッズパーク杯	1	10月16日	水	560人	1,944,400	84,232,400	ガールズ優勝者当選抽選会 特別観覧席無料ご招待キャンペーン 抽選者プレゼント 権の函館選手権 函館ファイター海の争奪戦 応援ボード抽選会 表彰式(A級チャレンジ, ガールズ, A級)	
				2	10月17日	木	569人	1,986,800	141,593,300	ガールズ決勝出場選手サイン入りグッズ8名様	特別観覧席無料ご招待キャンペーン 抽選者プレゼント 権の函館選手権 函館ファイター海の争奪戦 応援ボード抽選会 表彰式(A級チャレンジ, ガールズ, A級)
				3	10月18日	金	809人	3,547,800	190,158,800	ガールズ優勝者当選抽選会 特別観覧席無料ご招待キャンペーン 抽選者プレゼント 権の函館選手権 函館ファイター海の争奪戦 応援ボード抽選会 表彰式(A級チャレンジ, ガールズ, A級)	
				小計			1,938人	7,479,000	415,984,500		
				総計			37,063人	163,364,500	16,474,920,600		

日刊スポーツ杯はシステム障害のため、開催中止

※参考 令和2年度市営函館競輪開催状況

回次	節	グレード	冠名	開催日付	曜日	入場人員	競輪場売上	総売上	プレゼントキャンペーン関係	各種イベント
1	前節	F I	道新スポーツ杯争奪戦・サテライト石狩杯争奪戦	1	4月19日	日				新型コロナウイルス感染症拡大防止のため開催中止
				2	4月20日	月				
				3	4月21日	火				
	小計									
1	後節	F I	日本名輪会カップ第2回 藤巻昇杯争奪戦・スポーツ報知杯	1	5月1日	金				新型コロナウイルス感染症拡大防止のため開催中止
				2	5月2日	土				
				3	5月3日	日				
	小計									
2	前節	M I D	WinTicket杯	1	4月26日	日				新型コロナウイルス感染症拡大防止のため開催中止
				2	4月27日	月				
				3	4月28日	火				
	小計									
2	後節	M I D	WinTicket杯	1	5月24日	日				新型コロナウイルス感染症拡大防止のため開催中止
				2	5月25日	月				
				3	5月26日	火				
	小計									
3	-	F I G	北海道新聞社杯争奪戦	1	5月8日	金				新型コロナウイルス感染症拡大防止のため開催中止
				2	5月9日	土				
				3	5月10日	日				
	小計									
4	-	G I I I	開設70周年記念G I I I ナイター五稜朝杯争奪戦	1	5月16日	土				新型コロナウイルス感染症拡大防止のため開催中止
				2	5月17日	日				
				3	5月18日	月				
	4	5月19日	火							
小計										

※参考 令和2年度市営函館競輪開催状況

回次	節	グレード	冠名	開催日付	曜日	入場人員	競輪場売上	総売上	プレゼントキャンペーン関係	各種イベント
5	前節	FI	第2回 依信之杯争奪戦	1	6月4日	新型コロナウイルス 感染症拡大防止の ため本場無観客	0	249,620,700	①開設70周年記念オリジナルクオカード/10名様 ②浜焼き厳選4種セット(布目)/20名様 ③依信之氏サイン入りクオカード・キャップ/10名様	①ジモトサンワリマシクイズ(Twitter) ②S級・A級表彰式 ③購入して応募キャンペーン ④俺の函館選手権2020
				2	6月5日					
				3	6月6日					
				小計	812,765,700					
5	後節	FII	楽天・Kドリームスカップ	1	6月28日	新型コロナウイルス 感染症拡大防止の ため本場無観客	0	135,179,600	①鈴木商店の珈琲2本セット(美鈴商事)/10名様 ②開設70周年クオカード(明田春喜選手サイン入り)/10名様	①ジモトサンワリマシクイズ(Twitter) ②A級・A級チャレンジ表彰式 ③購入して応募キャンペーン ④俺の函館選手権2020
				2	6月29日					
				3	6月30日					
				小計	455,430,700					
6	前節	MID	Win Ticket杯	1	6月17日		0	216,318,200	①AbemaTVグッズ(タオル・ポーチ)/10名様	①ジモトサンワリマシクイズ(Twitter) ②購入して応募キャンペーン ③俺の函館選手権2020 ④ミッドdeトクトクキャンペーン
				2	6月18日					
				3	6月19日					
				小計	807,576,700					
6	後節	MID	Win Ticket杯	1	8月14日		0	357,827,300	①AbemaTVグッズ(キャップ)/10名様	①ジモトサンワリマシクイズ(Twitter) ②購入して応募キャンペーン ③俺の函館選手権2020 ④ミッドdeトクトクキャンペーン
				2	8月15日					
				3	8月16日					
				小計	847,243,600					
7	前節	FIG	FMU.るるか杯争奪戦	1	7月13日		0	168,145,800	①塩辛、干しちやった5袋詰合せセット(布目)/10名様 ②ジモトサンワリマシシャツ(ガールズサイズ)入り/5名様	①ジモトサンワリマシクイズ(Twitter) ②レース展望(高村敦氏) ③A級・L級・A級チャレンジ表彰式 ④ラストチャレンジャーズ抽選会 ⑤購入して応募キャンペーン ⑥俺の函館選手権2020
				2	7月14日					
				3	7月15日					
				小計	545,287,400					
7	後節	FIG	報知新聞社杯争奪戦(北海道)	1	7月20日		0	145,077,100	①塩辛、干しちやった5袋詰合せセット(布目)/10名様 ②ジモトサンワリマシシャツ(ガールズサイズ)入り/5名様	①ジモトサンワリマシクイズ(Twitter) ②レース展望(高村敦氏) ③A級・L級・A級チャレンジ表彰式 ④ラストチャレンジャーズ抽選会 ⑤購入して応募キャンペーン ⑥俺の函館選手権2020
				2	7月21日					
				3	7月22日					
				小計	496,802,500					
8	後節	FI	ノースランドカップ・CTC杯争奪戦	1	7月25日		0	363,757,000	①鈴木商店の珈琲2本セット(美鈴商事)/10名様 ②開設70周年クオカード(大森慶一選手サイン入り)/10名様	①ジモトサンワリマシクイズ(Twitter) ②レース展望(高村敦氏) ③A級・A級チャレンジ表彰式 ④ラストチャレンジャーズ抽選会 ⑤購入して応募キャンペーン ⑥俺の函館選手権2020
				2	7月26日					
				3	7月27日					
				小計	1,191,892,000					

※参考 令和2年度市営函館競輪開催状況

回次	節	グレード	冠名	開催日付	曜日	入場人員	競輪場売上	総売上	プレゼントキャンペーン関係	各種イベント
9	-	GⅢ	函館競輪GⅢナイター HAKODATE☆Million Night Cup	1	8月7日	金	2,762,900	650,037,200	①海産物セット(函館朝市ヤマヨ)8名様 ②GⅢナイターオリジナルクオカード/10名様	①ジモトサンワリマシクイズ(Twitter) ②レース展望(高村敦氏) ③S級決勝進出選手特別紹介 ④S級表彰式 ⑤購入して応募キャンペーン ⑥俺の函館選手権2020 ⑦競輪小僧氏レース展望 ⑧移動販売車出店 ⑨函館巴太鼓演舞(8/10)
				2	8月8日	土	3,633,400	723,555,800		
				3	8月9日	日	4,566,600	803,981,700		
				4	8月10日	月・祝	5,606,900	905,465,900		
				小計		3,253人	16,569,800	3,083,040,600		
10	前節	FⅠ	函館新聞社杯争奪戦・ オッズパーク杯争奪戦	1	8月19日	水	1,257,700	177,453,000	①トラビーストクッキー/10名様 ②Tシャツ&クオカードセット(オッズパーク様提供)/5名様	①ジモトサンワリマシクイズ(Twitter) ②レース展望(高村敦氏) ③S級・A級表彰式 ④ラストチャンス抽選会 ⑤購入して応募キャンペーン ⑥俺の函館選手権2020
				2	8月20日	木	2,275,100	327,833,800		
				3	8月21日	金	2,640,800	396,371,800		
				小計		1,480人	6,173,600	901,658,600		
10	後節	FⅠ	スポーツニッポン杯争奪 戦	1	9月13日	日	1,198,300	286,403,500	①函館ラスク4個入セット(キングベーク)/8名様 ②タオル&紅茶セット(スポーツニッポン様提供)/5 名様	①ジモトサンワリマシクイズ(Twitter) ②レース展望(高村敦氏) ③S級・A級表彰式 ④ラストチャンス抽選会 ⑤購入して応募キャンペーン ⑥俺の函館選手権2020
				2	9月14日	月	1,279,300	310,498,100		
				3	9月15日	火	2,353,100	362,407,600		
				小計		1,603人	4,830,700	939,309,200		
11	-	FⅡ	モータークレーン杯争奪 戦	1	9月21日	月・祝	1,353,600	148,451,800	①函館夜景クッキー(シェウエットカカオ)/8名様 ②GⅢナイター決勝進出選手サイン入りグッズ/7 名様	①ジモトサンワリマシクイズ(Twitter) ②レース展望(高村敦氏) ③A級・A級チャレンジ表彰式 ④ラストチャンス抽選会 ⑤購入して応募キャンペーン ⑥俺の函館選手権2020
				2	9月22日	火	1,199,500	114,641,200		
				3	9月23日	水	1,854,200	151,574,500		
				小計		1,788人	4,407,300	414,667,500		
12	前節	FⅠ	日刊スポーツ杯争奪戦	1	10月1日	木	1,644,000	330,554,600	①五勝手屋羊かん詰め合わせ(五勝手屋本 舗)/10名様 ②クオカード(日刊スポーツ様提供)+参加ガール ス選手サイン入りTシャツ/6名様	①ジモトサンワリマシクイズ(Twitter) ②レース展望(高村敦氏) ③S級・L級・A級表彰式 ④ラストチャンス抽選会 ⑤購入して応募キャンペーン ⑥俺の函館選手権2020
				2	10月2日	金	2,224,100	327,757,000		
				3	10月3日	土	4,181,900	379,867,400		
				小計		1,910人	8,050,000	1,038,179,000		
12	後節	FⅡ	道南いさりび鉄道杯争 奪戦・ サンケイスポーツ杯争 奪戦	1	10月19日	月	2,287,100	133,497,500	①クオカード(500円分)+ノースマン(千秋庵)セット /10名様 ②開設70周年記念【G3】決勝進出選手着用パー カー/クオカード(500円×2枚)…21名様	①ジモトサンワリマシクイズ(Twitter) ②レース展望(高村敦氏) ③A級・A級チャレンジ表彰式 ④ラストチャンス抽選会 ⑤購入して応募キャンペーン ⑥俺の函館選手権2020
				2	10月20日	火	2,797,300	140,840,900		
				3	10月21日	水	3,993,600	153,495,200		
				小計		1,631人	9,078,000	427,833,600		
				総計		17,194人	72,155,800	11,961,687,100		

(5) 開催日程

4月	1	2	3	4	5	6	7	8	9	10	11	12	13	14	15	16	17	18	19	20	21	22	23	24	25	26	27	28	29	30	
	月	火	水	木	金	土	日	月	火	水	木	金	土	日	月	火	水	木	金	土	日	月	火	水	木	金	土	日	祝	休	
<div style="display: flex; justify-content: space-between;"> <span>①前シフト休</span> <span>②前FIN</span> <span>③前FIN</span> </div>																															
5月	1	2	3	4	5	6	7	8	9	10	11	12	13	14	15	16	17	18	19	20	21	22	23	24	25	26	27	28	29	30	31
	祝	休	祝	祝	祝	休	火	水	木	金	土	日	月	火	水	木	金	土	日	月	火	水	木	金	土	日	月	火	水	木	金
<div style="display: flex; justify-content: space-between;"> <span>④前シフト休</span> <span>①後シフト休</span> <span>③後FIN</span> <span>⑤前FIN</span> </div>																															
6月	1	2	3	4	5	6	7	8	9	10	11	12	13	14	15	16	17	18	19	20	21	22	23	24	25	26	27	28	29	30	
	土	日	月	火	水	木	金	土	日	月	火	水	木	金	土	日	月	火	水	木	金	土	日	月	火	水	木	金	土	日	
<div style="display: flex; justify-content: space-between;"> <span>⑤後FIN</span> <span>⑥FIN</span> <span>⑦FIN</span> <span>⑧FIN</span> </div>																															
7月	1	2	3	4	5	6	7	8	9	10	11	12	13	14	15	16	17	18	19	20	21	22	23	24	25	26	27	28	29	30	31
	月	火	水	木	金	土	日	月	火	水	木	金	土	日	祝	火	水	木	金	土	日	月	火	水	木	金	土	日	月	火	水
<div style="display: flex; justify-content: space-between;"> <span>④後シフト休</span> <span>⑥前FIN</span> <span>⑧後FIN</span> </div>																															
8月	1	2	3	4	5	6	7	8	9	10	11	12	13	14	15	16	17	18	19	20	21	22	23	24	25	26	27	28	29	30	31
	木	金	土	日	月	火	水	木	金	土	祝	休	火	水	木	金	土	日	月	火	水	木	金	土	日	月	火	水	木	金	土
<div style="display: flex; justify-content: space-between;"> <span>⑨後シフト休</span> <span>⑩後シフト休</span> <span>⑪後シフト休</span> <span>⑫後シフト休</span> <span>⑬後シフト休</span> <span>⑭後シフト休</span> </div>																															
9月	1	2	3	4	5	6	7	8	9	10	11	12	13	14	15	16	17	18	19	20	21	22	23	24	25	26	27	28	29	30	
	日	月	火	水	木	金	土	日	月	火	水	木	金	土	日	祝	火	水	木	金	土	日	祝	火	水	木	金	土	日	月	
<div style="display: flex; justify-content: space-between;"> <span>⑮後FIN</span> <span>⑯後FIN</span> </div>																															
10月	1	2	3	4	5	6	7	8	9	10	11	12	13	14	15	16	17	18	19	20	21	22	23	24	25	26	27	28	29	30	31
	火	水	木	金	土	日	月	火	水	木	金	土	日	祝	火	水	木	金	土	日	月	祝	水	木	金	土	日	月	火	水	木
<div style="display: flex; justify-content: space-between;"> <span>⑰前FIN※</span> <span>⑱後FIN</span> <span>⑲後FIN</span> </div>																															
11月	1	2	3	4	5	6	7	8	9	10	11	12	13	14	15	16	17	18	19	20	21	22	23	24	25	26	27	28	29	30	
	金	土	祝	休	火	水	木	金	土	日	月	火	水	木	金	土	日	月	火	水	木	金	祝	日	月	火	水	木	金	土	
<div style="display: flex; justify-content: space-between;"> <span>⑳後FIN</span> <span>㉑後FIN</span> <span>㉒後FIN</span> <span>㉓後FIN</span> <span>㉔後FIN</span> </div>																															
12月	1	2	3	4	5	6	7	8	9	10	11	12	13	14	15	16	17	18	19	20	21	22	23	24	25	26	27	28	29	30	31
	日	月	火	水	木	金	土	日	月	火	水	木	金	土	日	月	火	水	木	金	土	祝	月	火	水	木	金	土	日	月	火
<div style="display: flex; justify-content: space-between;"> <span>㉕後FIN</span> <span>㉖後FIN</span> <span>㉗後FIN</span> <span>㉘後FIN</span> </div>																															
1月	1	2	3	4	5	6	7	8	9	10	11	12	13	14	15	16	17	18	19	20	21	22	23	24	25	26	27	28	29	30	31
	祝	木	金	土	日	月	火	水	木	金	土	日	祝	火	水	木	金	土	日	月	火	水	木	金	土	日	月	火	水	木	金
<div style="display: flex; justify-content: space-between;"> <span>㉙後FIN</span> <span>㉚後FIN</span> <span>㉛後FIN</span> </div>																															
2月	1	2	3	4	5	6	7	8	9	10	11	12	13	14	15	16	17	18	19	20	21	22	23	24	25	26	27	28	29		
	土	日	月	火	水	木	金	土	日	月	祝	水	木	金	土	日	月	火	水	木	金	土	祝	休	火	水	木	金	土		
<div style="display: flex; justify-content: space-between;"> <span>㉜後FIN</span> <span>㉝後FIN</span> <span>㉞後FIN</span> </div>																															
3月	1	2	3	4	5	6	7	8	9	10	11	12	13	14	15	16	17	18	19	20	21	22	23	24	25	26	27	28	29	30	31
	日	月	火	水	木	金	土	日	月	火	水	木	金	土	日	月	火	水	木	祝	土	日	月	火	水	木	金	土	日	月	火
<div style="display: flex; justify-content: space-between;"> <span>㉟後FIN</span> <span>㊱後FIN</span> <span>㊲後FIN</span> </div>																															

※ システム障害の影響により、第12回前節(10/4-6)の開催を中止  
千葉記念場外発売(10/3-6)が順延し、(10/5-8)となった。

(参考) 令和2年度 開催日程

4月	1	2	3	4	5	6	7	8	9	10	11	12	13	14	15	16	17	18	19	20	21	22	23	24	25	26	27	28	29	30
	水	木	金	土	日	月	火	水	木	金	土	日	月	火	水	木	金	土	日	月	火	水	木	金	土	日	月	火	祝	水
<div style="display: flex; justify-content: space-between;"> <div style="width: 20%;"> <p>①前FIN</p> <p>②前FIN</p> <p>③前FIN</p> <p>④前FIN</p> <p>⑤前FIN</p> <p>⑥前FIN</p> <p>⑦前FIN</p> <p>⑧前FIN</p> <p>⑨前FIN</p> <p>⑩前FIN</p> <p>⑪前FIN</p> <p>⑫前FIN</p> <p>⑬前FIN</p> <p>⑭前FIN</p> <p>⑮前FIN</p> <p>⑯前FIN</p> <p>⑰前FIN</p> <p>⑱前FIN</p> <p>⑲前FIN</p> <p>⑳前FIN</p> <p>㉑前FIN</p> <p>㉒前FIN</p> <p>㉓前FIN</p> <p>㉔前FIN</p> <p>㉕前FIN</p> <p>㉖前FIN</p> <p>㉗前FIN</p> <p>㉘前FIN</p> <p>㉙前FIN</p> <p>㉚前FIN</p> <p>㉛前FIN</p> <p>㉜前FIN</p> <p>㉝前FIN</p> <p>㉞前FIN</p> <p>㉟前FIN</p> <p>㊱前FIN</p> <p>㊲前FIN</p> <p>㊳前FIN</p> <p>㊴前FIN</p> <p>㊵前FIN</p> <p>㊶前FIN</p> <p>㊷前FIN</p> <p>㊸前FIN</p> <p>㊹前FIN</p> <p>㊺前FIN</p> </div> <div style="width: 60%; text-align: center;"> <p>4月19日～5月26日まで市営函館競輪開催中止</p> <p>4月1日～6月14日まで場外発売中止</p> <p>6月4日～6月30日の期間、市営函館競輪無観客開催</p> <p>7月13日より市営函館競輪有観客開催再開</p> </div> <div style="width: 20%; text-align: right;"> <p>①後FIN</p> <p>②後FIN</p> <p>③後FIN</p> <p>④後FIN</p> <p>⑤後FIN</p> <p>⑥後FIN</p> <p>⑦後FIN</p> <p>⑧後FIN</p> <p>⑨後FIN</p> <p>⑩後FIN</p> <p>⑪後FIN</p> <p>⑫後FIN</p> <p>⑬後FIN</p> <p>⑭後FIN</p> <p>⑮後FIN</p> <p>⑯後FIN</p> <p>⑰後FIN</p> <p>⑱後FIN</p> <p>⑲後FIN</p> <p>⑳後FIN</p> <p>㉑後FIN</p> <p>㉒後FIN</p> <p>㉓後FIN</p> <p>㉔後FIN</p> <p>㉕後FIN</p> <p>㉖後FIN</p> <p>㉗後FIN</p> <p>㉘後FIN</p> <p>㉙後FIN</p> <p>㉚後FIN</p> <p>㉛後FIN</p> <p>㉜後FIN</p> <p>㉝後FIN</p> <p>㉞後FIN</p> <p>㉟後FIN</p> <p>㊱後FIN</p> <p>㊲後FIN</p> <p>㊳後FIN</p> <p>㊴後FIN</p> <p>㊵後FIN</p> <p>㊶後FIN</p> <p>㊷後FIN</p> <p>㊸後FIN</p> <p>㊹後FIN</p> <p>㊺後FIN</p> </div> </div>																														

※4月19日～5月26日まで市営函館競輪開催中止  
 ※4月1日～6月14日まで場外発売中止  
 ※6月4日～6月30日の期間、市営函館競輪無観客開催  
 ※7月13日より市営函館競輪有観客開催再開

(6) 臨時場外債券売場業務発生一覽

Main data table with columns for Date (日付), Issue Type (債種), Issuer (発行元), and various settlement locations (支店). The table is divided into two main sections by a vertical line labeled 'システム障害により中止' (Suspended due to system failure).

システム障害により中止

○全額一括振替 △全額一括振替 △全額一括振替
3. 5. 振替は3~5レコード単位で発行された債種は、日中振替の取扱時間に於ては発行済み。 (郵便、誤送あり)
※発行済未定
※発行済未定
※発行済未定
※発行済未定

Table listing temporary ticket booth locations for the 2020 fiscal year. It includes columns for venue type (e.g., stadium, arena), venue name, and the corresponding ticket booth number (e.g., S1, S2, S3). The table is divided into two sections: '新型コロナウイルス感染症 拡大防止のため開催中止' (New Coronavirus Infection - Cancellation due to expansion prevention) and '新型コロナウイルス感染症 拡大防止のため開催中止' (New Coronavirus Infection - Cancellation due to expansion prevention).

○開催予定は3～5レース以降の発売だが、日開催の最終発売時刻によって変更あり。(細字、濃縮あり)  
△は、何レースから発売するが未定





(別掲)令和2年度 函館記念競輪(ナイター) 臨時場外車券売場設置一覧

競輪場 場所 開催 日	競輪場 場所	函館記念競輪				サテライト等	競輪 場数	乗客 数	施行者
		1日 5月16日(土)	2日 5月17日(日)	3日 5月18日(月)	4日 5月19日(火)				
1	1) 函館	全レース	全レース	全レース	全レース	82	サテライト会場	函館市	
2	2) 札幌	全レース	全レース	全レース	全レース	84	サテライト会場	札幌市	
3	3) 旭川	全レース	全レース	全レース	全レース	85	サテライト会場	旭川市	
4	4) 釧路	全レース	全レース	全レース	全レース	86	サテライト会場	釧路市	
5	5) 帯広	全レース	全レース	全レース	全レース	87	サテライト会場	帯広市	
6	6) 網走	全レース	全レース	全レース	全レース	88	サテライト会場	網走市	
7	7) 稚内	全レース	全レース	全レース	全レース	89	サテライト会場	稚内市	
8	8) 紋別	全レース	全レース	全レース	全レース	90	サテライト会場	紋別市	
9	9) 室蘭	全レース	全レース	全レース	全レース	91	サテライト会場	室蘭市	
10	10) 苫小牧	全レース	全レース	全レース	全レース	92	サテライト会場	苫小牧市	
11	11) 札幌	全レース	全レース	全レース	全レース	93	サテライト会場	札幌市	
12	12) 札幌	全レース	全レース	全レース	全レース	94	サテライト会場	札幌市	
13	13) 札幌	全レース	全レース	全レース	全レース	95	サテライト会場	札幌市	
14	14) 札幌	全レース	全レース	全レース	全レース	96	サテライト会場	札幌市	
15	15) 札幌	全レース	全レース	全レース	全レース	97	サテライト会場	札幌市	
16	16) 札幌	全レース	全レース	全レース	全レース	98	サテライト会場	札幌市	
17	17) 札幌	全レース	全レース	全レース	全レース	99	サテライト会場	札幌市	
18	18) 札幌	全レース	全レース	全レース	全レース	100	サテライト会場	札幌市	
19	19) 札幌	全レース	全レース	全レース	全レース	101	サテライト会場	札幌市	
20	20) 札幌	全レース	全レース	全レース	全レース	102	サテライト会場	札幌市	
21	21) 札幌	全レース	全レース	全レース	全レース	103	サテライト会場	札幌市	
22	22) 札幌	全レース	全レース	全レース	全レース	104	サテライト会場	札幌市	
23	23) 札幌	全レース	全レース	全レース	全レース	105	サテライト会場	札幌市	
24	24) 札幌	全レース	全レース	全レース	全レース	106	サテライト会場	札幌市	
25	25) 札幌	全レース	全レース	全レース	全レース	107	サテライト会場	札幌市	
26	26) 札幌	全レース	全レース	全レース	全レース	108	サテライト会場	札幌市	
27	27) 札幌	全レース	全レース	全レース	全レース	109	サテライト会場	札幌市	
28	28) 札幌	全レース	全レース	全レース	全レース	110	サテライト会場	札幌市	
29	29) 札幌	全レース	全レース	全レース	全レース	111	サテライト会場	札幌市	
30	30) 札幌	全レース	全レース	全レース	全レース	112	サテライト会場	札幌市	
31	31) 札幌	全レース	全レース	全レース	全レース	113	サテライト会場	札幌市	
32	32) 札幌	全レース	全レース	全レース	全レース	114	サテライト会場	札幌市	
33	33) 札幌	全レース	全レース	全レース	全レース	115	サテライト会場	札幌市	
34	34) 札幌	全レース	全レース	全レース	全レース	116	サテライト会場	札幌市	
35	35) 札幌	全レース	全レース	全レース	全レース	117	サテライト会場	札幌市	
36	36) 札幌	全レース	全レース	全レース	全レース	118	サテライト会場	札幌市	
37	37) 札幌	全レース	全レース	全レース	全レース	119	サテライト会場	札幌市	
38	38) 札幌	全レース	全レース	全レース	全レース	120	サテライト会場	札幌市	
39	39) 札幌	全レース	全レース	全レース	全レース	121	サテライト会場	札幌市	
40	40) 札幌	全レース	全レース	全レース	全レース	122	サテライト会場	札幌市	
41	41) 札幌	全レース	全レース	全レース	全レース	123	サテライト会場	札幌市	
42	42) 札幌	全レース	全レース	全レース	全レース	124	サテライト会場	札幌市	
43	43) 札幌	全レース	全レース	全レース	全レース	125	サテライト会場	札幌市	

新型コロナウイルス感染症  
拡大防止のため開催中止

競輪場 場所 開催 日	競輪場 場所	函館記念競輪				サテライト等	競輪 場数	乗客 数	施行者
		1日 5月16日(土)	2日 5月17日(日)	3日 5月18日(月)	4日 5月19日(火)				
44	44) 札幌	全レース	全レース	全レース	全レース	126	サテライト会場	札幌市	
45	45) 札幌	全レース	全レース	全レース	全レース	127	サテライト会場	札幌市	
46	46) 札幌	全レース	全レース	全レース	全レース	128	サテライト会場	札幌市	
47	47) 札幌	全レース	全レース	全レース	全レース	129	サテライト会場	札幌市	
48	48) 札幌	全レース	全レース	全レース	全レース	130	サテライト会場	札幌市	
49	49) 札幌	全レース	全レース	全レース	全レース	131	サテライト会場	札幌市	
50	50) 札幌	全レース	全レース	全レース	全レース	132	サテライト会場	札幌市	
51	51) 札幌	全レース	全レース	全レース	全レース	133	サテライト会場	札幌市	
52	52) 札幌	全レース	全レース	全レース	全レース	134	サテライト会場	札幌市	
53	53) 札幌	全レース	全レース	全レース	全レース	135	サテライト会場	札幌市	
54	54) 札幌	全レース	全レース	全レース	全レース	136	サテライト会場	札幌市	
55	55) 札幌	全レース	全レース	全レース	全レース	137	サテライト会場	札幌市	
56	56) 札幌	全レース	全レース	全レース	全レース	138	サテライト会場	札幌市	
57	57) 札幌	全レース	全レース	全レース	全レース	139	サテライト会場	札幌市	
58	58) 札幌	全レース	全レース	全レース	全レース	140	サテライト会場	札幌市	
59	59) 札幌	全レース	全レース	全レース	全レース	141	サテライト会場	札幌市	
60	60) 札幌	全レース	全レース	全レース	全レース	142	サテライト会場	札幌市	
61	61) 札幌	全レース	全レース	全レース	全レース	143	サテライト会場	札幌市	

参考  
H30函館記念競輪車券統計  
H30車券統計  
上記の内訳レース数

（別掲）令和2年度 HAKODATE★Million Night Cup(GⅢナイター) 臨時場外券売場設置一覧【7車立9R】

Main table with columns: 開催場数, 開催場所, 開催曜日(1-7), 密着開催GⅢナイター (1-7), サテライト等, 施行者. Rows are categorized into 臨時場外 (1-61) and ネット (62-114).

Table with columns: 開催場数, 開催場所, 開催曜日(1-7), 密着開催GⅢナイター (1-7), サテライト等, 施行者. Rows 115-123.

参考 112場 112場 112場 112場 112場 112場 112場  
HAKODATE★Million Night Cup(GⅢナイター)実施日  
上記の内併売レース数

## 2 令和元年度自転車競走事業特別会計予算・決算比較

(単位：千円)

区 分		元年度当初予算額 (A)	元年度決算額 (B)	増 減 (B) - (A)
歳 入	市営函館競輪開催収入	15,200,642	16,491,955	1,291,313
	記念競輪	5,000,113	4,824,176	▲ 175,937
	普通競輪	10,200,529	11,667,779	1,467,250
	市営函館競輪開催外収入	86,933	72,837	▲ 14,096
	特別競輪等場外開催収入	35,533	20,914	▲ 14,619
	開催外収入	51,400	51,923	523
計		15,287,575	16,564,792	1,277,217
歳 出	市営函館競輪開催経費	14,954,304	16,134,650	1,180,346
	記念競輪	4,844,431	4,677,296	▲ 167,135
	普通競輪	10,109,873	11,457,354	1,347,481
	市営函館競輪開催外経費	113,230	105,342	▲ 7,888
	一般管理費	3,597	2,905	▲ 692
	施設管理費（施設改修費除く）	11,437	10,177	▲ 1,260
	その他経費	98,196	92,260	▲ 5,936
計		15,067,534	16,239,992	1,172,458
収 支	市営函館競輪開催収支	246,338	357,305	110,967
	記念競輪	155,682	146,880	▲ 8,802
	普通競輪	90,656	210,425	119,769
	市営函館競輪開催外収支	▲ 26,297	▲ 32,505	▲ 6,208
収支合計		220,041	324,800	104,759

収益金の使途	元年度当初予算額 (A)	元年度決算額 (B)	増 減 (B) - (A)
施設改修費	10,241	10,098	▲ 143
一般会計繰出金	70,000	70,000	0
施設整備基金積立金	114,760	210,195	95,435
公債費	20,040	20,040	0
予備費	5,000	0	▲ 5,000
次年度繰越金	0	14,467	14,467
計	220,041	324,800	104,759

※起債残高

(単位：円)

区 分	元 金	利 子	合 計
平成29年度末起債残高	39,192,626		39,192,626
平成30年度償還見込額	19,420,740	618,466	20,039,206
平成30年度末起債見込残高	19,771,886		19,771,886
令和元年度償還見込額	19,771,886	267,320	20,039,206
令和元年度末起債見込残高	0		0

(参考) 令和元年度・令和2年度自転車競走事業特別会計予算・決算比較

(単位：千円)

区 分		元年度当初予算額 (A)	2年度当初予算額 (B)	増 減 (B) - (A)
歳 入	市営函館競輪開催収入	15,200,642	16,801,056	1,600,414
	記念競輪等 ※	5,000,113	7,000,462	2,000,349
	普通競輪	10,200,529	9,800,594	▲ 399,935
	市営函館競輪開催外収入	86,933	86,215	▲ 718
	特別競輪等場外開催収入	35,533	35,836	303
	開催外収入	51,400	50,379	▲ 1,021
計		15,287,575	16,887,271	1,599,696
歳 出	市営函館競輪開催経費	14,954,304	16,572,345	1,618,041
	記念競輪等 ※	4,844,431	6,825,997	1,981,566
	普通競輪	10,109,873	9,746,348	▲ 363,525
	市営函館競輪開催外経費	113,230	114,011	781
	一般管理費	3,597	3,796	199
	施設管理費 (施設改修費除く)	11,437	11,439	2
	その他経費	98,196	98,776	580
計		15,067,534	16,686,356	1,618,822
収 支	市営函館競輪開催収支	246,338	228,711	▲ 17,627
	記念競輪等 ※	155,682	174,465	18,783
	普通競輪	90,656	54,246	▲ 36,410
	市営函館競輪開催外収支	▲ 26,297	▲ 27,796	▲ 1,499
	収支合計	220,041	200,915	▲ 19,126

※令和2年度は、記念ナイター・GⅢナイターを開催

収益金の使途	元年度当初予算額 (A)	2年度当初予算額 (B)	増 減 (B) - (A)
施設改修費	10,241	45,695	35,454
一般会計繰出金	70,000	70,000	0
施設整備基金積立金	114,760	80,220	▲ 34,540
公債費	20,040	0	▲ 20,040
予備費	5,000	5,000	0
計	220,041	200,915	▲ 19,126

### 3 令和元年度売上状況

(1) 令和元年度節別売上表

(単位：人、円)

回	節	日数	種類	本場		サテライト松風		電話投票	重勝式投票	臨時場外	合計
				入場者数	売上額	入場者数	売上額				
1	前	3	F I I M	0	0	0	0	139,097,700	1,996,100	250,888,600	391,982,400
1	後	3	F I I M	0	0	0	0	127,464,500	1,493,500	264,895,900	393,853,900
2		3	F I I N	2,322	8,420,000	761	2,644,000	123,150,500	755,100	233,675,900	368,645,500
3	前	3	F I N	3,294	12,640,500	776	3,443,000	396,197,800	2,040,900	788,665,700	1,202,987,900
3	後	3	F I N	2,381	7,977,800	853	2,313,400	322,006,900	1,930,600	701,804,000	1,036,032,700
4	前	3	F I I M	0	0	0	0	148,636,600	1,826,500	273,430,100	423,893,200
4	後	3	F I I M	0	0	0	0	157,394,800	2,203,100	316,606,200	476,204,100
5	前	3	F I I N	2,069	6,426,400	661	2,493,800	125,922,500	1,028,600	252,846,400	388,717,700
5	後	3	F I N	2,331	8,007,900	715	2,673,700	326,096,700	1,764,500	674,889,000	1,013,431,800
6		3	F I I N	2,601	6,115,400	922	2,104,300	152,865,300	942,700	284,961,100	446,988,800
7		4	G I I I	6,562	57,760,500	1,023	10,077,500	766,941,900	2,919,500	3,986,263,400	4,823,962,800
8	前	3	F I N	2,390	12,258,200	708	3,074,400	276,412,900	1,414,200	565,908,500	859,068,200
8	後	3	F I I N	2,310	5,352,600	688	2,042,000	87,771,900	904,000	163,110,500	259,181,000
9	前	3	F I I M	0	0	0	0	140,408,300	1,828,700	303,455,300	445,692,300
9	後	3	F I I M	0	0	0	0	172,791,900	2,367,600	359,236,500	534,396,000
10	前	3	F I N	2,177	8,704,200	668	3,212,500	318,021,600	1,799,700	602,255,000	933,993,000
10	後	3	F I I N	2,096	7,958,300	610	2,726,300	154,757,600	1,480,700	294,065,900	460,988,800
11	前	3	F I N	2,398	7,815,400	737	2,744,900	286,186,200	1,657,600	580,282,300	878,686,400
11	後	3	F I N	2,194	6,448,300	699	1,494,300	216,894,200	1,146,200	494,246,600	720,229,600
12	前	—	F I N								
12	後	3	F I I N	1,938	7,479,000	700	2,664,300	138,098,500	1,639,300	266,103,400	415,984,500
	合計			37,063	163,364,500	10,521	43,708,400	4,577,118,300	33,139,100	11,657,590,300	16,474,920,600
	返還金				121,700			8,879,500		7,253,100	16,254,300
	再計(車券発売代金)				163,486,200		43,708,400	4,585,997,800	33,139,100	11,664,843,400	16,491,174,900
	前年度売上額			44,021	187,189,700	10,654	51,436,500	4,039,350,000	30,087,800	9,471,127,300	13,779,191,300
	前年度対比			△ 6,958 △ 16%	△ 23,825,200 △ 13%	△ 133 △ 1%	△ 7,228,100 △ 15%	537,768,300 13%	3,051,300 10%	2,186,463,000 23%	2,695,729,300 20%
	当初予算額				197,964,000		52,092,000	4,454,293,000	64,000,000	10,431,651,000	15,200,000,000
	予算対比				△ 34,599,500 △ 18%		△ 8,383,600 △ 16%	122,825,300 3%	△ 30,860,900 △ 48%	1,225,939,300 12%	1,274,920,600 8%
	グレード別		G I I I	6,562	57,760,500	1,023	10,077,500	766,941,900	2,919,500	3,986,263,400	4,823,962,800
		F I	17,165	63,852,300	5,156	18,956,200	2,141,816,300	11,753,700	4,408,051,100	6,644,429,600	
		F I I	13,336	41,751,700	4,342	14,674,700	782,566,300	6,750,400	1,494,763,200	2,340,506,300	
		F I I M	0	0	0	0	885,793,800	11,715,500	1,768,512,600	2,666,021,900	

(単位：人、円)

(参考) 令和2年度節別売上表

回	節	日数	種類	本場		サテライト松風		電話投票	重勝式投票	臨時場外	合計
				入場者数	売上額	入場者数	売上額				
1	前	3	F I								
1	後	3	F I								
2	前	3	M I D								
2	後	3	M I D								
3		3	F I I G								
4		4	G I I I								
5	前	3	F I	0	0	0	0	326,672,400	1,674,500	484,418,800	812,765,700
5	後	3	F I I	0	0	1,142	2,732,200	135,156,100	1,503,200	316,039,200	455,430,700
6	前	3	M I D					201,737,300	2,695,300	603,144,100	807,576,700
6	後	3	M I D					214,831,700	3,289,800	629,122,100	847,243,600
7	前	3	F I I G	1,650	6,652,900	740	2,132,300	155,426,100	1,738,600	379,337,500	545,287,400
7	後	3	F I I G	1,958	7,229,300	841	3,078,900	137,732,000	1,599,200	347,163,100	496,802,500
8		3	F I	1,921	9,164,200	810	2,487,100	330,646,900	2,471,600	847,122,200	1,191,892,000
9		4	G I I I	3,253	16,569,800	1,144	4,358,400	713,444,200	4,614,500	2,344,053,700	3,083,040,600
10	前	3	F I	1,480	6,173,600	726	2,351,200	257,297,200	2,506,400	633,330,200	901,658,600
10	後	3	F I	1,603	4,830,700	693	2,288,700	257,406,600	2,840,600	671,942,600	939,309,200
11		3	F I I	1,788	4,407,300	749	1,586,700	113,775,200	1,250,700	293,647,600	414,667,500
12	前	3	F I I G	1,910	8,050,000	979	2,142,700	264,749,600	2,465,200	760,771,500	1,038,179,000
12	後	3	F I I	1,631	9,078,000	813	2,252,500	107,598,700	1,664,500	307,239,900	427,833,600
	合計			17,194	72,155,800	8,637	25,410,700	3,216,474,000	30,314,100	8,617,332,500	11,961,687,100
	返還金				18,500		9,400	118,400	0	216,200	362,500
	再計(軍券発売代金)				72,174,300		25,420,100	3,216,592,400	30,314,100	8,617,548,700	11,962,049,600
	前年度売上額			37,063	163,364,500	10,521	43,708,400	4,577,118,300	33,139,100	11,657,590,300	16,474,920,600
	前年度対比			△ 19,869 △ 54%	△ 91,208,700 △ 56%	△ 1,884 △ 18%	△ 18,297,700 △ 42%	△ 1,360,644,300 △ 30%	△ 2,825,000 △ 9%	△ 3,040,257,800 △ 26%	△ 4,513,233,500 △ 27%
	当初予算額				188,592,000		49,142,000	4,717,037,000	59,000,000	11,786,229,000	16,800,000,000
	予算対比				△ 116,436,200 △ 62%		△ 23,731,300 △ 48%	△ 1,500,563,000 △ 32%	△ 28,685,900 △ 49%	△ 3,168,896,500 △ 27%	△ 4,838,312,900 △ 29%
	グレード別		G I I I	3,253	16,569,800	1,144	4,358,400	713,444,200	4,614,500	2,344,053,700	3,083,040,600
			F I	5,004	20,168,500	2,229	7,127,000	1,172,023,100	9,493,100	2,636,813,800	3,845,625,500
			F I I G	1,910	8,050,000	979	2,142,700	264,749,600	2,465,200	760,771,500	1,038,179,000
			F I I	3,419	13,485,300	2,704	6,571,400	356,530,000	4,418,400	916,926,700	1,297,931,800
			F I I G	3,608	13,882,200	1,581	5,211,200	293,158,100	3,337,800	726,500,600	1,042,089,900
			M I D	0	0	0	0	416,569,000	5,985,100	1,232,266,200	1,654,820,300

新型コロナウイルス感染症拡大防止のため開催中止

## (2) 令和元年度記念競輪 場別・日別売上一覧

No.	臨時場外名	1	2	3	4	6月22日(土)	6月23日(日)	6月24日(月)	6月25日(火)	合計(円)
1	青森	○	○	○	○	8,684,000	11,466,800	5,505,500	7,563,200	33,219,500
	藤崎場外	○	○	○	○	11,184,200	9,804,400	9,599,900	12,043,100	42,631,600
	前売S C	○	○	○	○	4,187,100	4,244,500	4,395,300	5,102,300	17,929,200
	S六戸	●	●	●	●	2,578,800	3,657,700	1,699,500	2,632,400	10,568,400
2	いわき平	●	●	●	○	22,179,600	26,855,600	18,066,300	21,897,200	88,998,700
	郡山場外	○	○	○	○	7,407,000	8,264,800	8,149,500	7,233,400	31,054,700
3	弥彦	●	○	○	●	5,587,900	7,482,800	5,164,700	5,975,400	24,210,800
4	館林場外	●	●	●	●	14,650,300	20,100,300	13,204,300	16,105,000	64,059,900
	利根西S C	●	●	●	●	3,211,000	3,902,000	2,875,200	4,757,900	14,746,100
5	取手	●	●	○	○	12,843,900	25,776,700	21,222,200	24,022,500	83,865,300
6	宇都宮	●	○	○	○	19,748,100	28,570,500	21,969,400	25,606,500	95,894,500
7	大宮	○	○	○	○	16,007,500	19,404,900	15,713,500	22,758,800	73,884,700
8	立川	●	●	●	○	11,372,600	19,503,500	17,031,700	28,035,400	75,943,200
9	松戸	○	○	○	○	19,870,200	25,951,900	18,682,600	25,507,100	90,011,800
10	千葉	●	●	●	○	10,233,200	9,309,400	6,503,700	12,533,800	38,580,100
11	川崎	●	●	●	○	17,128,200	20,421,400	12,560,500	20,027,900	70,138,000
12	平塚	●	●	●	○	34,727,800	38,463,600	30,808,800	45,104,500	149,104,700
13	伊東温泉	○	○	○	○	16,279,600	18,019,800	15,239,100	16,706,600	66,245,100
14	静岡	○	○	○	○	42,171,100	51,530,800	35,337,300	47,020,700	176,059,900
15	一宮	●	○	●	●	9,089,100	12,767,800	7,597,600	9,545,100	38,999,600
	名古屋	●	●	●	●	19,956,500	27,869,800	15,290,300	19,349,800	82,466,400
16	岐阜	○	○	○	○	21,349,100	23,571,100	18,973,200	20,056,000	83,949,400
17	大垣	○	○	○	○	12,303,400	13,794,800	9,076,200	11,848,900	47,023,300
18	豊橋	●	●	●	○	10,860,100	15,554,100	9,863,500	11,422,100	47,699,800
19	富山	●	●	○	○	18,852,200	21,753,300	22,338,400	28,532,300	91,476,200
20	松阪	●	●	●	○	7,288,800	8,930,300	6,153,700	7,139,100	29,511,900
	川越場外	●	●	●	○	6,869,700	7,746,600	5,070,900	6,783,000	26,470,200
21	四日市	●	●	●	○	8,874,600	11,553,000	7,395,200	9,770,300	37,593,100
22	福井	○	○	●	●	13,085,900	16,047,500	10,155,800	12,120,100	51,409,300
23	奈良	○	○	○	○	7,476,900	9,515,600	5,533,300	7,715,400	30,241,200
24	京都向日町	○	○	●	●	13,886,000	17,798,800	13,492,400	14,436,200	59,613,400
25	和歌山	○	○	●	●	13,844,600	17,230,500	9,254,600	13,082,800	53,412,500
26	岸和田	○	○	●	●	16,632,800	21,077,000	10,393,000	14,541,000	62,643,800
27	玉野	○	○	○	○	9,445,300	11,494,700	6,426,000	8,907,600	36,273,600
	S津山	●	●	●	●	2,714,900	2,985,200	2,315,900	2,740,900	10,756,900
28	広島	○	○	○	○	13,272,000	14,256,100	11,767,000	14,897,900	54,193,000
29	防府	●	●	●	○	5,896,800	6,769,200	4,519,200	5,125,500	22,310,700
	駅前S C	●	●	●	○	2,350,300	2,544,400	2,084,600	2,879,800	9,859,100
30	高松	○	○	○	○	15,141,200	13,263,900	12,599,700	14,605,100	55,609,900
31	小松島	○	○	○	○	5,363,600	6,607,300	4,710,900	5,602,500	22,284,300
	S鴨島	○	○	○	○	2,212,800	2,677,600	2,167,200	2,660,700	9,718,300
32	高知	○	○	○	●	11,884,900	13,364,400	11,813,600	12,848,700	49,911,600
33	松山	●	●	●	○	13,542,700	15,762,400	10,690,400	13,211,000	53,206,500
	二番町前売S C	●	●	●	○	2,593,200	2,627,700	2,378,700	3,694,300	11,293,900
34	小倉	●	●	●	●	8,539,400	10,994,300	8,249,800	9,257,900	37,041,400
	H V T門司	○	○	○	●	2,853,900	3,554,600	3,089,900	3,617,600	13,116,000
	S若松	●	●	●	●	1,057,900	795,700	686,100	749,800	3,289,500
35	久留米	○	○	○	○	12,131,900	13,613,700	11,345,200	12,906,900	49,997,700
	S久留米	○	○	○	○	3,108,600	3,703,800	3,057,600	3,439,100	13,309,100
36	武雄	●	●	●	○	3,029,300	3,519,000	2,211,200	3,162,700	11,922,200
	S武雄	●	●	●	○	1,690,100	1,740,800	1,719,600	2,267,700	7,418,200
37	佐世保	○	○	○	○	6,814,200	18,577,000	8,380,300	9,508,600	43,280,100
38	別府	○	○	○	●	12,244,800	17,534,000	12,514,000	15,381,100	57,673,900
	S宇佐	○	○	○	●	3,243,400	5,246,500	4,097,700	4,655,200	17,242,800
39	熊本	●	●	●	○	10,565,000	11,600,200	8,871,700	10,579,300	41,616,200
40	S中越	●	●	●	●	3,451,800	4,901,600	3,438,800	3,881,300	15,673,500
41	S六郷	●	●	●	●	1,962,100	2,335,400	1,593,600	2,194,100	8,085,200
42	S男鹿	●	●	●	●	2,585,000	3,279,400	1,490,400	2,219,600	9,574,400
43	S水戸	○	○	○	○	12,434,800	17,748,300	14,548,200	15,179,300	59,910,600
44	L新橋	●	●	●	●	13,587,600	15,100,700	13,500,300	18,572,200	60,760,800
45	S山陽	●	●	●	○	2,636,900	3,138,200	2,719,600	2,805,400	11,300,100



No.	臨時場外名	1	2	3	4	6月22日(土)	6月23日(日)	6月24日(月)	6月25日(火)	合計(円)
46	S石鳥谷	●	●	●	○	2,420,600	3,536,400	2,917,200	2,683,000	11,557,200
47	S南国	●	●	●	●	5,065,700	5,557,600	5,140,600	4,947,400	20,711,300
48	S鶴川	●	●	●	○	3,611,000	3,743,600	3,160,000	4,006,200	14,520,800
49	Sこまつ	●	●	●	●	5,189,500	8,500,700	4,034,900	6,550,800	24,275,900
50	S宮崎	●	●	●	●	2,711,600	4,258,900	2,975,700	3,500,200	13,446,400
51	S門川	●	●	●	●	2,396,300	3,297,400	2,967,100	2,938,100	11,598,900
52	S安田	●	○	●	●	1,379,100	2,044,500	1,736,300	2,015,900	7,175,800
53	S双葉	●	●	●	●	4,106,300	5,106,700	3,555,400	4,392,700	17,161,100
54	S妙高	●	●	●	●	2,448,500	2,762,400	2,141,800	1,639,200	8,991,900
55	Sしおさい鹿島	●	●	●	●	4,565,800	8,805,800	5,853,000	6,011,400	25,236,000
56	S大和	●	●	●	●	2,181,000	3,928,400	1,601,400	1,711,900	9,422,700
57	Sみぞべ	●	●	●	●	2,886,300	4,915,500	2,420,800	3,200,000	13,422,600
58	Sきもつき	●	●	●	●	2,008,200	3,268,800	1,653,600	1,891,100	8,821,700
59	S石狩	●	●	●	●	561,700	1,017,900	607,600	776,300	2,963,500
60	S会津	●	○	●	●	2,443,000	3,822,100	2,407,300	2,326,200	10,998,600
61	S横浜	●	●	●	●	5,851,900	7,144,000	5,908,400	7,389,300	26,293,600
62	S笠岡	●	●	●	●	4,078,800	5,682,000	2,809,300	3,389,900	15,960,000
63	S山陰	●	●	●	●	1,089,000	1,553,800	905,800	1,052,900	4,601,500
64	S新潟	●	●	●	●	3,813,800	5,629,400	4,457,100	5,502,800	19,403,100
65	S阪神	●	●	●	●	1,937,100	2,681,600	3,045,000	4,114,900	11,778,600
66	S福島	●	●	●	●	1,668,500	1,751,200	1,218,900	1,380,100	6,018,700
67	Sかしま	●	●	●	●	2,548,900	4,778,000	3,078,100	3,138,800	13,543,800
68	S宮城	●	●	●	●	2,070,100	3,863,000	2,949,100	3,712,700	12,594,900
69	Sあだたら	●	●	●	●	1,984,500	2,970,300	2,649,200	2,174,200	9,778,200
70	S西予	●	●	●	●	3,629,200	6,569,200	4,312,100	4,679,200	19,189,700
71	S大阪	●	●	●	●	10,110,300	10,756,400	7,234,300	8,971,700	37,072,700
72	S北九州	○	○	○	○	2,455,100	3,114,400	1,588,400	2,053,400	9,211,300
73	S阿久根	●	●	●	○	2,461,400	2,698,900	1,855,000	2,857,300	9,872,600
74	S札幌	●	●	●	●	1,055,500	2,071,800	1,941,500	2,732,500	7,801,300
75	S市原	●	●	●	●	3,748,500	5,323,700	4,458,700	5,451,900	18,982,800
76	S船橋	●	●	●	●	2,287,700	3,267,300	2,638,200	3,559,000	11,752,200
77	S三股	●	●	●	●	1,734,700	2,149,400	1,123,700	1,499,300	6,507,100
78	S鹿児島	●	●	●	●	1,371,700	1,892,800	1,188,300	1,747,700	6,200,500
79	S成田	●	●	●	●	4,106,800	6,006,600	4,943,500	4,679,600	19,736,500
80	S長崎	●	●	●	●	2,105,400	3,502,400	2,225,500	2,431,800	10,265,100
81	S藤摩川内	●	●	●	●	1,231,200	1,701,300	556,800	1,113,900	4,603,200
82	S宇部	●	●	●	●	1,163,400	1,317,500	822,100	930,000	4,233,000
83	S名古屋	●	●	●	●	3,347,600	3,945,800	3,400,600	3,569,500	14,263,500
84	S観音寺	●	●	●	●	3,855,900	5,379,700	3,050,700	4,311,500	16,597,800
85	S中洲	○	○	○	○	1,951,100	3,046,000	1,403,500	2,206,400	8,607,000
86	S徳島	●	●	●	●	3,807,800	5,087,700	3,093,200	3,455,300	15,444,000
87	S熊本新市街	●	●	●	●	4,172,300	4,463,300	3,742,300	5,964,300	18,342,200
88	S前橋	○	○	○	○	5,583,700	7,471,100	6,382,300	7,175,600	26,612,700
89	S鳥取	●	●	●	●	252,200	506,200	285,600	385,800	1,429,800
90	S湖南コスモス	●	●	●	●	1,280,900	1,737,700	1,709,900	1,601,700	6,330,200
91	S宇土	●	●	●	●	6,937,600	8,320,200	7,631,300	7,614,000	30,503,100
92	S姫路	●	●	●	●	896,800	1,760,000	710,900	932,800	4,300,500
93	チャリトKEIRIN	●	●	●	●	23,359,800	23,938,300	22,780,600	28,976,900	99,055,600
94	オッズパーク	●	●	●	●	53,989,500	56,655,200	53,547,900	72,047,800	236,240,400
95	ケトル競輪	●	●	●	●	53,684,800	59,315,300	50,399,100	67,594,600	230,993,800
96	WinTicket	●	●	●	●	1,686,300	1,559,100	905,800	1,401,000	5,552,200
	場外小計	/	/	/	/	918,060,600	1,141,855,000	851,429,700	1,074,918,100	3,986,263,400
	電話投票	/	/	/	/	182,429,600	195,642,200	157,347,100	231,523,000	766,941,900
	重勝式投票	/	/	/	/	553,500	784,500	680,200	901,300	2,919,500
	函館本場	/	/	/	/	9,749,200	13,054,200	15,581,300	19,375,800	57,760,500
	S松風	○	○	○	○	1,931,600	2,428,900	2,543,500	3,173,500	10,077,500
	合計(函館+電話+重勝式+場外)	/	/	/	/	1,112,724,500	1,353,764,800	1,027,581,800	1,329,891,700	4,823,962,800

○=全R発売、●=全R併売

No.	臨時場外名	1	2	3	4	5月16日(土)	5月17日(日)	5月18日(月)	5月19日(火)	合計(円)
1	青森	●	●	●	●					
	藤崎場外	●	●	●	●					
	前売SC	●	●	●	●					
	S六戸	●	●	●	●					
2	いわき平	●	●	●	●					
	郡山場外	●	●	●	●					
3	弥彦	●	●	●	●					
4	前橋	●	●	●	●					
	館林場外	●	●	●	●					
	利根西SC	●	●	●	●					
5	取手	●	○	●	●					
6	宇都宮	●	●	●	●					
7	西武園	●	●	●	●					
8	京王閣	●	●	●	●					
9	松戸	●	●	●	●					
10	千葉	●	●	●	●					
11	川崎	○	○	○	○					
12	平塚	●	●	○	○					
13	伊東温泉	○	○	○	○					
14	静岡	●	●	●	●					
15	名古屋	●	●	●	●					
16	岐阜	●	●	●	●					
17	大垣	●	●	●	●					
18	豊橋	●	●	●	●					
19	富山	●	／	／	●					
20	松阪	●	●	●	●					
	川越場外	●	●	●	●					
21	四日市	●	●	●	●					
22	福井	●	●	●	●					
23	奈良	○	○	○	○					
24	京都市向日町	●	●	●	●					
25	和歌山	●	●	●	●					
26	岸和田	●	●	●	●					
27	玉野	●	●	●	●					
	S津山	●	●	●	●					
28	広島	○	○	○	○					
29	防府	●	●	●	●					
	駅前SC	●	●	●	●					
30	高松	●	●	●	●					
31	小松島	●	●	●	●					
	S鴨島	●	●	●	●					
32	高知	●	●	●	●					
	S南国	●	●	●	●					
33	松山	●	●	●	●					
	二番町前売SC	●	●	●	●					
34	小倉	●	●	●	●					
	HVT門司	●	●	●	●					
	S若松	●	●	●	●					
35	久留米	●	●	●	●					
	S久留米	●	●	●	●					
36	武雄	○	○	○	○					
	S武雄	●	●	●	●					
37	佐世保	○	○	○	○					
38	別府	●	●	●	●					
	S宇佐	●	●	●	●					
39	熊本	●	●	●	●					
40	S中越	●	●	●	●					
41	S男鹿	●	●	●	●					
42	S水戸	●	●	●	●					
43	L新橋	●	●	●	●					
44	S山陽	○	○	○	○					

新型コロナウイルス感染症  
拡大防止のため開催中止

No.	臨時場外名	1	2	3	4	5月16日(土)	5月17日(日)	5月18日(月)	5月19日(火)	合計(円)
45	S石鳥谷	●	●	●	●					
46	S鴨川	●	●	●	●					
47	Sこまつ	●	●	●	●					
48	S宮崎	○	○	○	○					
49	S門川	○	○	○	○					
50	S安田	●	●	●	●					
51	S双葉	●	●	●	●					
52	S妙高	●	●	●	●					
53	Sしおさい鹿島	●	●	●	●					
54	S大和	●	●	●	●					
55	Sみぞべ	○	○	○	○					
56	Sきもつき	○	○	○	○					
57	S石狩	●	●	●	●					
58	S会津	●	●	●	●					
59	S横浜	●	●	●	●					
60	S笠岡	●	●	●	●					
61	S山陰	●	●	●	●					
62	S新潟	●	●	●	●					
63	S阪神	●	●	●	●					
64	S福島	●	●	●	●					
65	Sかしま	●	●	●	●					
66	S宮城	●	●	●	●					
67	Sあだたら	●	●	●	●					
68	S西予	●	●	●	●					
69	S大阪	●	●	●	●					
70	S北九州	○	○	○	○					
71	S阿久根	●	●	●	●					
72	S札幌	●	●	●	●					
73	S市原	●	●	●	●					
74	S船橋	●	●	●	●					
75	S三股	○	○	○	○					
76	S鹿児島	○	○	○	○					
77	S成田	●	●	●	●					
78	S長崎	○	○	○	○					
79	S薩摩川内	○	○	○	○					
80	S宇部	●	●	●	●					
81	S名古屋	●	●	●	●					
82	S観音寺	●	●	●	●					
83	S中洲	○	○	○	○					
84	S徳島	●	●	●	●					
85	S熊本新市街	●	●	●	●					
86	S前橋	●	●	●	●					
87	S鳥取	●	●	●	●					
88	S湖南コスモス	●	●	●	●					
89	S宇土	●	●	●	●					
90	S一宮	●	●	●	●					
91	S姫路	●	●	●	●					
92	S八代	●	●	●	●					
93	チャイトKEIRIN	●	●	●	●					
94	オズパーク	●	●	●	●					
95	ケトル競輪	●	●	●	●					
96	WinTicket	●	●	●	●					
	場外小計	/	/	/	/					
	電話投票	/	/	/	/					
	重勝式投票	/	/	/	/					
	函館本場	/	/	/	/					
	S松風	○	○	○	○					
	合計(函館+電話+重勝式+場外)	/	/	/	/					

新型コロナウイルス感染症  
拡大防止のため開催中止

○=全R発売, ●=全R併売

No.	臨時場外名	1	2	3	4	8月7日(金)	8月8日(土)	8月9日(日)	8月10日(月・祝)	合計(円)
1	青森	●	●	●	●	2,424,000	2,311,200	2,916,200	2,844,700	10,496,100
	藤崎場外	●	●	●	●	2,622,400	2,652,500	3,319,600	4,280,900	12,875,400
	前売S.C	●	●	●	●	1,109,200	1,035,200	1,082,600	1,124,000	4,351,000
	S六戸	●	●	●	●	1,156,800	1,492,600	1,904,400	1,655,300	6,209,100
2	いわき平	○	○	●	●	6,752,900	9,204,100	8,742,500	9,572,500	34,272,000
	郡山場外	○	○	●	●	2,898,800	3,154,600	4,045,600	4,197,900	14,296,900
3	弥彦	●	●	●	●	1,828,100	2,166,400	2,338,100	2,491,500	8,824,100
4	前橋	●	●	●	●	2,331,900	2,835,600	4,095,800	4,091,500	13,354,800
	館林場外	●	●	●	●	5,826,200	7,563,400	7,999,600	10,144,800	31,534,000
	利根西S.C	●	●	●	●	845,800	930,300	1,300,600	1,460,000	4,536,700
5	取手	●	●	○	●	2,804,500	3,470,500	4,992,700	5,522,200	16,789,900
6	宇都宮	●	●	●	●	6,249,400	6,833,600	9,033,800	10,691,400	32,808,200
7	大宮	●	●	●	●	1,378,900	1,660,200	1,769,400	2,183,800	6,992,300
8	京王閣	●	●	●	●	6,352,000	7,965,900	11,624,700	12,184,300	38,126,900
9	松戸	●	●	●	●	7,756,400	10,613,400	11,510,200	12,324,800	42,204,800
10	千葉	●	●	●	●	3,195,500	3,267,700	4,251,500	3,982,100	14,696,800
11	川崎	○	○	○	○	7,338,100	10,162,800	11,569,700	13,343,000	42,413,600
12	平塚	●	●	○	○	12,613,600	16,388,800	23,953,600	27,861,200	80,817,200
13	伊東温泉	○	○	○	○	3,467,300	4,066,600	5,769,400	5,630,600	18,933,900
14	静岡	●	●	●	●	7,228,500	9,460,500	12,998,400	15,277,700	44,965,100
15	名古屋	●	●	●	●	4,377,400	5,153,800	5,282,700	6,356,900	21,170,800
16	岐阜	●	●	●	●	5,500,400	6,350,700	7,755,600	8,662,700	28,269,400
17	大垣	●	●	●	●	1,650,200	1,554,100	1,676,400	2,097,700	6,978,400
18	豊橋	●	●	●	●	3,793,300	5,734,900	6,867,000	6,335,300	22,730,500
19	富山	●	●	●	●	3,575,900	4,133,900	5,331,700	6,412,800	19,454,300
20	松阪	●	●	●	●	2,237,500	2,782,200	2,979,900	3,396,500	11,396,100
	川越場外	●	●	●	●	1,201,700	2,571,300	2,798,300	2,253,600	8,824,900
21	四日市	●	●	●	●	3,717,700	4,806,400	6,664,000	6,338,500	21,526,600
22	福井	●	●	●	●	4,485,100	4,473,100	5,248,200	6,904,700	21,111,100
23	奈良	●	●	●	●	3,492,500	4,323,900	4,530,600	4,527,100	16,874,100
24	京都向日町	●	●	●	●	2,967,200	3,213,100	4,509,800	5,008,200	15,698,300
25	岸和田	●	●	●	●	4,721,700	5,583,500	7,407,700	8,209,200	25,922,100
26	玉野	●	●	●	●	2,092,400	3,106,200	3,482,900	4,245,100	12,926,600
	S津山	●	●	●	●	1,273,300	1,002,300	1,420,500	1,431,000	5,127,100
27	広島	○	○	○	○	3,761,100	3,810,200	3,598,300	4,484,700	15,654,300
28	防府	●	●	●	●	1,454,500	1,420,900	1,935,300	1,909,800	6,720,500
	駅前S.C	●	●	●	●	1,285,200	1,052,100	1,793,600	1,465,400	5,596,300
29	高松	●	●	●	●	5,425,500	5,175,500	5,559,700	5,883,600	22,044,300
30	小松島	●	●	●	●	1,090,500	763,500	975,700	1,282,500	4,112,200
	S鴨島	●	●	●	●	463,300	525,000	662,600	676,500	2,327,400
31	高知	●	●	●	●	3,336,700	3,439,800	4,739,400	5,377,000	16,892,900
	S南国	●	●	●	●	2,392,300	2,249,500	2,854,500	3,406,900	10,903,200
32	松山	●	●	●	●	4,510,800	4,867,800	5,411,400	6,106,500	20,896,500
	二番町前売S.C	●	●	●	●	1,001,700	870,500	1,096,500	1,228,000	4,196,700
33	小倉	●	●	●	●	3,136,000	3,603,000	4,230,200	4,190,400	15,159,600
	HVT門司	●	●	●	●	768,800	950,600	1,385,000	1,375,700	4,480,100
	S若松	●	●	●	●	315,000	451,600	490,300	599,600	1,856,500
34	久留米	●	●	●	●	4,554,800	5,547,400	6,337,100	6,403,800	22,843,100
	S久留米	●	●	●	●	1,197,000	1,234,800	1,546,800	1,815,200	5,793,800
35	武雄	○	○	○	○	964,100	1,106,300	1,564,100	2,246,700	5,881,200
	S武雄	●	●	●	●	321,100	432,500	633,200	610,200	1,997,000
36	佐世保	○	○	○	○	3,263,900	4,056,000	3,860,700	5,508,400	16,689,000
37	別府	●	●	●	●	3,927,200	6,254,800	7,202,100	7,413,800	24,797,900
	S宇佐	●	●	●	●	2,033,900	1,683,300	1,919,000	2,336,800	7,973,000
38	熊本	●	●	●	●	3,330,000	4,312,400	5,064,400	5,906,700	18,613,500
39	S中越	●	●	●	●	1,183,000	1,846,400	2,481,700	2,269,600	7,780,700
40	S男鹿	●	●	●	●	993,600	1,051,600	1,025,800	1,522,900	4,593,900
41	S水戸	●	●	●	●	4,216,300	5,191,200	7,115,400	7,080,700	23,603,600
42	L新橋	●	●	●	●	6,665,700	9,557,500	9,837,300	12,261,200	38,321,700
43	S山陽	○	○	○	○	840,800	697,800	1,198,100	1,363,800	4,100,500

No.	臨時場外名	1	2	3	4	8月7日(金)	8月8日(土)	8月9日(日)	8月10日(月・祝)	合計(円)
44	S石鳥谷	●	●	●	●	978,400	1,231,700	1,263,300	1,516,400	4,989,800
45	S鶴川	●	●	●	●	1,062,900	1,168,300	1,291,600	2,180,800	5,703,600
46	Sこまつ	●	●	●	●	1,837,700	2,122,500	2,761,200	2,620,400	9,341,800
47	S宮崎	○	○	○	○	1,337,100	1,728,200	1,623,400	2,263,100	6,951,800
48	S門川	○	○	○	○	937,200	1,126,100	1,160,900	1,198,300	4,422,500
49	S安田	●	●	●	●	429,000	510,900	792,200	679,300	2,411,400
50	S双葉	●	●	●	●	1,517,000	1,646,100	1,846,600	2,017,600	7,027,300
51	S妙高	●	●	●	●	589,900	1,170,400	1,841,800	1,293,300	4,895,400
52	Sしおさい鹿島	●	●	●	●	2,756,800	2,723,700	3,717,100	3,524,700	12,722,300
53	S大和	●	●	●	●	785,900	743,000	1,135,400	1,038,000	3,702,300
54	Sみぞべ	○	○	○	○	1,332,800	1,057,700	1,267,900	1,512,700	5,171,100
55	Sきもつき	○	○	○	○	1,101,300	1,159,000	1,525,300	1,700,400	5,486,000
56	S石狩	●	●	●	●	443,000	656,300	448,100	553,000	2,100,400
57	S会津	●	●	●	●	226,200	195,800	331,500	483,700	1,237,200
58	S横浜	●	●	●	●	3,711,900	4,142,400	4,923,100	5,069,700	17,847,100
59	S笠岡	●	●	●	●	2,088,300	1,953,400	2,063,900	2,149,700	8,255,300
60	S山陰	●	●	●	●	1,304,300	1,204,800	1,631,400	1,438,900	5,579,400
61	S新潟	●	●	●	●	1,827,900	1,616,000	2,147,400	2,790,800	8,382,100
62	S阪神	●	●	●	●	377,300	308,500	458,900	1,994,400	3,139,100
63	S福島	●	●	●	●	604,800	573,300	971,300	881,700	3,031,100
64	Sかしま	●	●	●	●	1,677,500	1,665,000	2,091,300	1,744,800	7,178,600
65	S宮城	●	●	●	●	861,200	1,801,000	1,633,700	1,645,200	5,941,100
66	Sあだたら	●	●	●	●	1,104,800	2,127,900	1,236,100	1,195,100	5,663,900
67	S西予	●	●	●	●	2,709,500	1,350,800	2,509,400	2,869,100	9,438,800
68	S大阪	●	●	●	●	5,967,900	5,850,200	6,996,600	6,710,900	25,525,600
69	S北九州	○	○	○	○	880,000	831,000	1,130,100	1,169,500	4,010,600
70	S阿久根	●	●	●	●	898,800	1,511,200	1,852,700	1,823,700	6,086,400
71	S札幌	●	●	●	●	1,418,600	1,168,300	1,533,700	1,511,500	5,632,100
72	S市原	●	●	●	●	2,385,600	3,006,000	3,411,100	3,803,300	12,606,000
73	S船橋	●	●	●	●	2,136,100	3,886,100	2,486,500	3,490,100	11,998,800
74	S三股	○	○	○	○	786,800	1,069,000	886,800	1,063,600	3,806,200
75	S鹿児島	○	○	○	○	664,600	684,200	998,200	918,000	3,265,000
76	S成田	●	●	●	●	1,998,900	2,906,200	3,126,600	3,691,900	11,723,600
77	S長崎	○	○	○	○	1,057,400	1,079,000	936,100	987,700	4,060,200
78	S薩摩川内	○	○	○	○	694,600	1,793,700	1,205,500	1,066,600	4,760,400
79	S宇部	●	●	●	●	563,400	589,500	740,900	750,700	2,644,500
80	S名古屋	●	●	●	●	1,894,900	2,472,000	2,478,800	3,479,700	10,325,400
81	S観音寺	●	●	●	●	1,809,300	1,847,200	2,204,700	2,788,400	8,649,600
82	S中洲	○	○	○	○	313,700	308,000	868,400	1,070,000	2,560,100
83	S徳島	●	●	●	●	2,609,600	2,451,600	4,635,700	3,513,300	13,210,200
84	S熊本新市街	●	●	●	●	2,378,400	2,839,300	2,438,700	2,526,800	10,183,200
85	S前橋	●	●	●	●	2,469,600	2,904,200	2,732,300	3,546,900	11,653,000
86	S鳥取	●	●	●	●	142,300	160,800	231,800	243,700	778,600
87	S湖南コスモス	●	●	●	●	799,800	877,800	1,147,900	1,373,000	4,198,500
88	S宇土	●	●	●	●	4,449,600	5,068,800	4,578,000	6,115,700	20,212,100
89	S一宮	●	●	●	●	2,763,200	4,020,600	4,453,100	4,544,600	15,781,500
90	S姫路	●	●	●	●	506,800	755,700	942,800	1,153,800	3,359,100
91	S八代	●	●	●	●	1,458,700	1,540,800	1,655,200	1,686,300	6,341,000
92	チリトリKEIRIN	●	●	●	●	30,441,300	38,353,600	42,660,800	54,704,800	166,160,500
93	オズパーク	●	●	●	●	83,399,100	82,436,600	84,430,200	103,158,700	353,424,600
94	ケトル競輪	●	●	●	●	70,632,000	70,376,900	73,445,700	79,707,800	294,162,400
95	WinTicket	●	●	●	●	37,203,600	36,737,300	34,300,900	36,734,800	144,976,600
	場外小計	/	/	/	/	488,026,700	545,685,700	614,874,500	695,466,800	2,344,053,700
	電話投票	/	/	/	/	157,444,600	172,290,100	182,128,100	201,581,400	713,444,200
	重勝式投票	/	/	/	/	932,200	904,700	1,300,500	1,477,100	4,614,500
	函館本場	/	/	/	/	2,762,900	3,633,400	4,566,600	5,606,900	16,569,800
	S松風	○	○	○	○	870,800	1,041,900	1,112,000	1,333,700	4,358,400
	合計(函館+電話+重勝式+場外)	/	/	/	/	650,037,200	723,555,800	803,981,700	905,465,900	3,083,040,600

○=全R発売, ●=全R併売

# 4 自 転 車 競 走 事 業 特 別 会 計 収 益 金 推 移

(単位:千円、%)

区 分	20年度		21年度		22年度		23年度		24年度		25年度		26年度		27年度		28年度		29年度		30年度		元年度	
	金額	伸率	金額	伸率	金額	伸率	金額	伸率	金額	伸率	金額	伸率	金額	伸率	金額	伸率	金額	伸率	金額	伸率	金額	伸率	金額	伸率
1 事務発売代金	17,436,417	△ 8.5	16,127,219	△ 7.5	21,057,304	30.6	14,806,978	△ 29.7	18,091,280	22.2	14,516,298	△ 19.8	15,608,079	7.5	19,804,801	26.9	15,459,957	△ 21.9	14,502,040	△ 6.2	13,779,317	△ 5.0	16,491,174	19.7
2 入場料	2,466	△ 40.8	2,215	△ 10.2	2,599	17.3	1,586	△ 39.0	1,738	9.6	1,285	△ 26.1	926	△ 27.9	1,274	37.6	918	△ 27.9	832	△ 9.4	698	△ 16.1	780	11.7
3 場外開設収入	135,061	△ 59.7	106,602	△ 21.1	63,474	△ 40.5	35,261	△ 44.4	32,007	△ 9.2	28,925	△ 9.6	26,824	△ 7.3	24,779	△ 7.6	29,930	20.8	24,719	△ 17.4	30,449	23.2	20,913	△ 31.3
4 その他収入	441,307	△ 6.8	213,126	△ 51.7	229,097	7.5	248,712	8.6	55,440	△ 77.7	36,522	△ 34.1	44,498	21.8	50,156	12.7	41,071	△ 18.1	43,779	6.6	41,610	△ 5.0	40,628	△ 2.4
5 基金繰入金																								
6 繰越金																								
7 市債																								
8 繰入合計	18,015,251	△ 9.3	16,449,162	△ 8.7	21,352,474	29.8	15,092,537	△ 29.3	18,180,465	20.5	14,583,030	△ 19.8	15,680,327	7.5	19,881,010	26.8	15,531,876	△ 21.9	14,571,370	△ 6.2	13,857,101	△ 4.9	16,564,792	19.5
9 払戻金	13,048,805	△ 8.4	12,070,530	△ 7.5	15,759,098	30.6	11,077,951	△ 29.7	13,543,935	22.3	10,859,976	△ 19.8	11,167,006	7.5	14,821,267	26.9	11,563,824	△ 22.0	10,853,826	△ 6.1	10,308,946	△ 5.0	12,347,361	19.8
10 負担金 交付金 委託費 特別費 委託料	972,717	△ 27.3	909,127	△ 6.5	1,252,431	37.8	842,369	△ 32.7	946,760	12.4	644,723	△ 31.9	697,039	8.1	844,072	21.1	663,949	△ 21.3	627,125	△ 5.5	579,187	△ 7.6	689,866	19.1
11 選手賞金・手当	820,313	△ 13.0	819,265	△ 0.1	917,812	12.0	728,978	△ 20.6	808,610	10.9	599,096	△ 25.9	568,968	△ 5.0	672,407	18.2	543,530	△ 19.2	545,288	0.3	509,126	△ 6.6	645,216	26.7
12 従業員賞金・共済費	76,954	△ 33.6	67,218	△ 12.7	72,815	8.3		皆減																
13 松風借上料	19,922	△ 25.5	15,846	△ 20.5	13,253	△ 16.4	10,202	△ 23.0	9,606	△ 5.8	7,430	△ 22.7	8,023	8.0	7,511	△ 6.4	5,629	△ 25.1	2,186	△ 61.2	2,223	1.7	1,891	△ 14.9
14 各種委託料		皆減																						
15 包括委託料	524,023	皆増	525,074	0.2	616,486	17.4	534,909	△ 13.2	586,415	9.6	520,119	△ 11.3	558,056	7.3	654,608	17.3	521,215	△ 20.4	464,440	△ 10.9	578,892	24.6	692,468	19.6
16 機械使用料	16,408	△ 74.8	3,830	△ 76.7		皆減																		
17 競輪場改築事業費																								
18 維持補修費	809	△ 98.2	965	19.3	2,626	172.1	3,648	38.9	3,919	7.4	2,035	△ 48.1	6,213	205.3	15,198	144.6	7,736	△ 49.1	8,418	8.8	7,407	△ 12.0	10,178	37.4
19 施設整備費	16,603	△ 111.5		皆減	36,855	皆増		皆減	38,840	皆増		皆減	24,516	皆増		皆減	46,848	皆増	41,040	△ 12.4	111,715	172.2	10,088	△ 91.0
20 職員給与費	131,282	△ 15.8	118,530	△ 9.7	111,013	△ 6.3	99,587	△ 10.3	83,625	△ 16.0	77,955	△ 6.8	72,288	△ 7.3	77,019	6.5	73,957	△ 4.0	71,278	△ 3.6	73,102	2.6	71,342	△ 2.4
21 臨時場外開設経費	1,609,204	248.1	1,452,242	△ 9.8	1,815,317	25.0	1,376,695	△ 24.2	564,637	△ 59.0	1,417,372	151.0	1,599,293	12.8	1,628,420	1.8	1,560,858	△ 4.1	1,514,408	△ 3.0	1,441,898	△ 4.8	1,691,920	17.3
22 特別競輪場外経費					294,516	皆増		皆減	1,181,527	皆増		皆減			445,546	皆増		0	0	0	0	0	0	0
23 繰上充用金	774,920	△ 2.3	523,120	△ 32.5	552,369	5.6	579,944	5.0	606,855	4.6	623,669	2.8	576,271	△ 7.6	520,610	△ 9.7	223,607	△ 57.0	23,606	△ 88.4	0	皆減	0	0
24 その他支出	215,716	△ 59.6	189,081	△ 12.3	185,117	△ 2.1	146,227	△ 21.0	137,658	△ 5.9	127,261	△ 7.6	135,135	6.2	141,354	4.6	69,262	△ 51.0	62,724	△ 9.4	66,374	5.8	89,751	35.2
25 歳出合計	18,227,676	△ 10.4	16,694,828	△ 8.4	21,629,708	29.6	15,400,510	△ 28.8	18,512,387	20.2	14,879,636	△ 19.6	15,922,808	7.0	19,828,012	24.5	15,280,415	△ 22.9	14,214,339	△ 7.0	13,678,870	△ 3.8	16,250,091	18.8
26 収益金	△ 212,425	55.5	△ 245,666	△ 15.6	△ 277,234	△ 12.8	△ 307,973	△ 11.1	△ 331,922	△ 7.8	△ 296,606	10.6	△ 242,481	18.2	52,998	121.9	251,461	△ 374.5	357,031	△ 42.0	178,231	50.1	314,701	△ 76.6
27 収益率	△ 1.2		△ 1.5		△ 1.3		△ 2.0		△ 1.8		△ 2.0		△ 1.5		0.3		1.6		2.5		1.3		1.9	
28 前年度繰越金(繰上充用金) 除く収益率	562,495	78.1	277,454	△ 60.7	275,135	△ 0.8	271,971	△ 1.1	274,933	1.1	327,063	△ 19.0	333,790	△ 2.1	573,608	△ 71.8	475,068	42.3	380,637	△ 83.6	173,204	△ 63.5	303,404	△ 20.3
29 前年度繰越金等を除く収益率	3.1		1.7		1.3		1.8		1.5		2.2		2.1		2.9		3.1		2.6		1.2		1.8	
30 長期償還還元金・利子	310,695	4.4	306,703	△ 1.3	302,710	△ 1.3	298,882	△ 1.3	291,747	△ 2.4	279,665	△ 4.1	278,129	△ 0.5	276,605	△ 0.5	275,068	△ 0.6	205,504	△ 25.3	20,040	△ 90.2	20,040	0.0
31 一般会計繰出金	0		0		0		0		0		0		0		0		0		0		70,000	皆増	70,000	0.0
32 基金積立金	0		0		0		0		0		0		0		0		0		146,500	皆増	76,894	△ 47.5	210,195	173.4
33 翌年度繰越金	△ 523,120	32.5	△ 552,369	△ 5.6	△ 579,944	△ 5.0	△ 606,855	△ 4.6	△ 623,669	△ 2.8	△ 576,271	7.6	△ 520,610	9.7	△ 223,607	57.0	△ 23,607	89.4	5,027		11,297	124.7	14,467	28.1

全プロ、女子  
付加金等開  
閉

高松記念杯  
開閉

千代田杯  
開閉

GIII付・記念付・開閉  
旭振東部地震の影響のため  
第9回後部・第10回無期開閉中止

SPD・T4競輪開始  
システム構築のため  
第12回前部開閉中止

平成22年度・令和元年度 開催経費等内訳比較

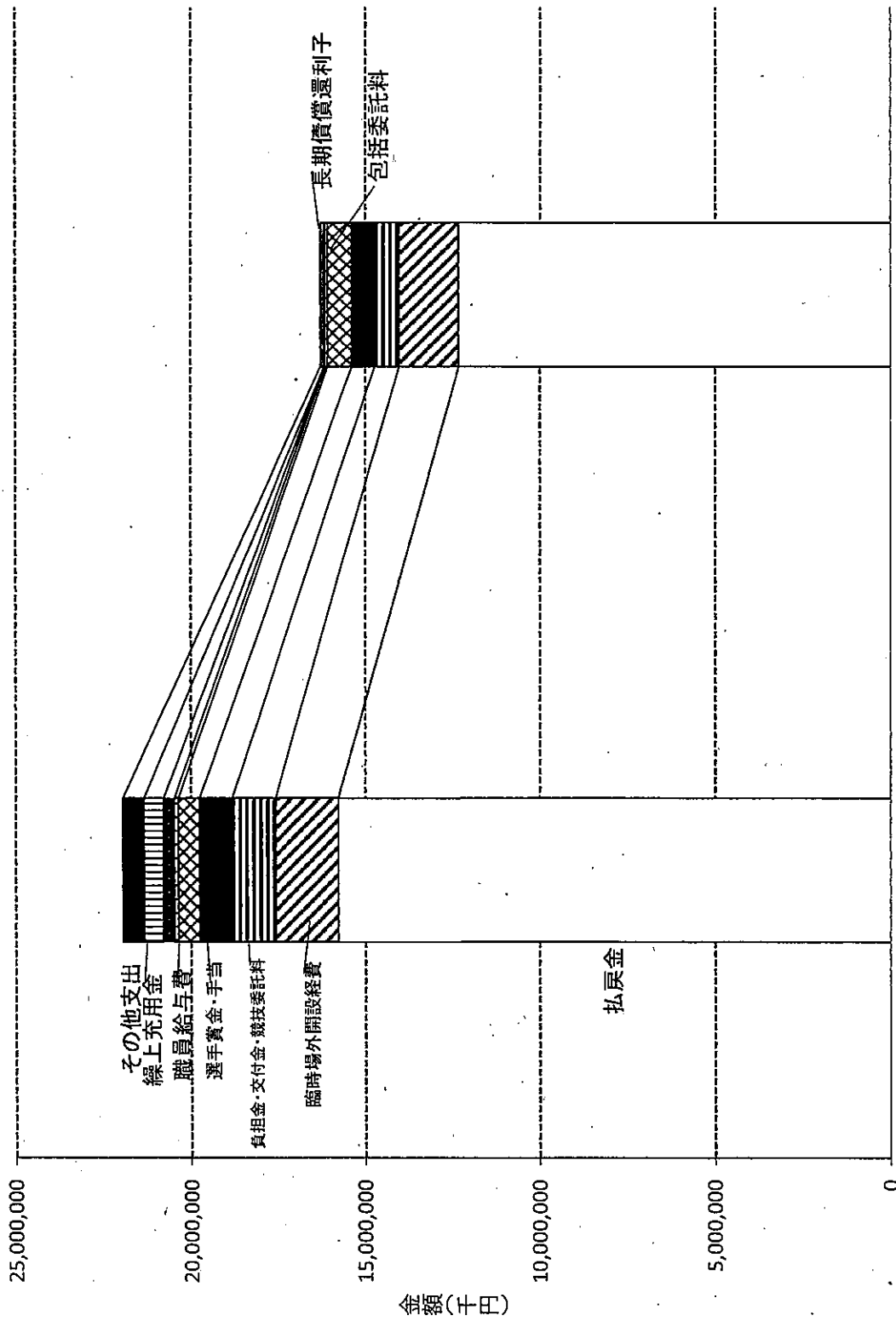

元年度

22年度

【車券発売代金に占める各種経費の割合(%)】

項目	22年度	元年度
臨時場外開設経費	8.6	10.3
負担金・交付金・競技委託料	5.9	4.2
選手賞金・手当	4.4	3.9
包括委託料	10.0	17.7
職員給与費	0.5	0.4
長期償還利子	1.4	0.1
繰上充用金	2.6	0.0
その他支出	2.9	0.7
計	36.3	37.3

売上に占める各種経費の割合(%)

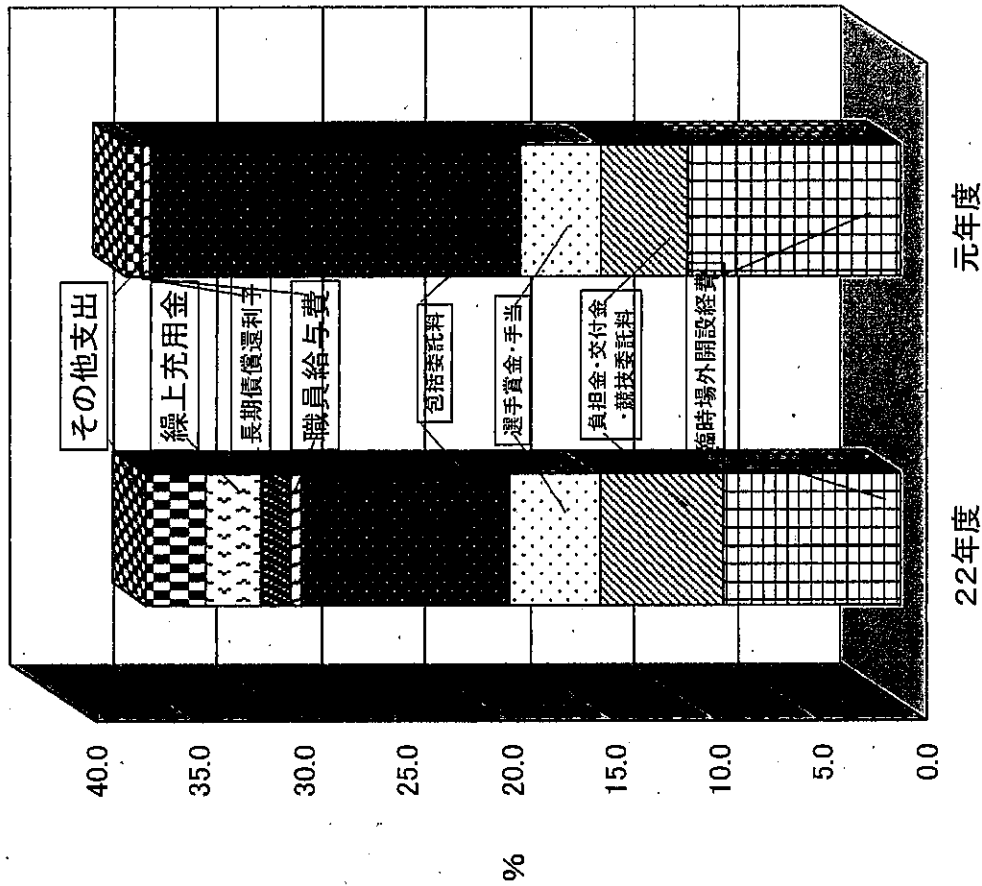



# 5 市営函館競輪売上額の推移

(1) 市営函館競輪売上額の推移 (昭和25年開設以来)

年 度	日 数	本場入場者数		函館競輪場		函館市内場外車券売場		札幌場外車券売場		電話投票		買勝式投票		臨時場外車券売場		合 計		一般会計への繰出金			
		(人)	前年度 対比%	(円)	前年度 対比%	(円)	前年度 対比%	(円)	前年度 対比%	(円)	前年度 対比%	(円)	前年度 対比%	(円)	前年度 対比%	(円)	前年度 対比%	(円)	前年度 対比%	(円)	建設費充当
25	27	83,353		123,485,200		17,365,500										140,850,700					
26	60	131,564	57.84	269,867,500	118.54	56,978,600	228.11									326,846,100	132.05			7,000,000	2.14
27	60	114,174	-13.22	309,783,700	14.79	86,186,400	51.26	37,792,400								433,762,500	32.71			25,000,000	5.76
28	60	115,004	0.73	339,298,100	9.53	93,519,700	8.51	76,617,400	102.73							509,435,200	17.45			28,000,000	5.50
29	66	111,273	-3.24	344,167,000	1.43	103,049,200	10.19	107,625,200	40.47							554,841,400	8.91			40,000,000	7.21
30	66	110,610	-0.60	346,807,400	0.77	105,665,900	2.54	90,106,400	-16.28							542,579,700	-2.21			45,000,000	8.29
31	72	112,066	1.32	405,828,800	17.02	117,456,500	11.16	125,159,300	38.90							648,444,600	19.51			54,500,000	8.40
32	72	120,684	7.69	465,723,600	14.76	126,555,000	7.75	163,837,800	30.90							756,116,400	16.60			73,000,000	9.65
33	72	116,371	-3.57	489,085,900	5.02	121,118,200	-4.30	185,458,400	13.20							795,662,500	5.23			68,000,000	8.55
34	72	116,352	-0.02	520,279,600	6.38	122,718,700	1.32	204,331,700	10.18							847,330,000	6.49			78,000,000	9.21
35	72	110,993	-4.61	522,367,200	0.40	115,913,400	-5.55	178,842,700	-12.47							817,123,300	-3.56			79,000,000	9.67
36	72	102,093	-8.02	643,366,400	23.16	122,478,000	5.66	335,500,200	87.60							1,101,344,600	34.78			123,000,000	11.17
37	72	124,035	21.49	830,334,900	29.06	98,189,500	-19.83	273,327,100	-18.53							1,201,851,500	9.13			115,000,000	9.57
38	72	165,386	33.34	958,172,500	15.40			379,344,000	38.79							1,337,516,500	11.29			131,000,000	9.79
39	72	197,135	19.20	1,346,491,900	40.53			405,650,100	6.93							1,752,142,000	31.00			179,000,000	10.22
40	72	215,728	9.43	1,685,030,100	25.14			443,882,000	9.42							2,128,912,100	21.50			240,000,000	11.27
41	72	233,735	8.35	1,953,999,100	15.96			728,042,300	64.02							2,682,041,400	25.98			300,000,000	11.19
42	72	271,837	16.30	2,467,540,900	26.28			616,558,100	-15.31							3,084,099,000	14.99			375,000,000	12.16
43	72	317,157	16.67	3,068,328,000	24.35			778,418,800	26.25							3,846,746,800	24.73			473,000,000	12.30
44	72	346,105	9.13	3,651,038,300	18.99			1,020,255,000	31.07							4,671,293,300	21.43			563,000,000	12.05
45	72	377,197	8.98	4,353,081,600	19.23			1,228,022,000	20.36							5,581,103,600	19.48			696,000,000	12.47
46	72	388,962	3.12	4,973,592,000	14.25			1,341,789,400	9.26							6,315,381,400	13.16			789,000,000	12.49
47	72	429,633	10.46	6,510,176,900	30.89			1,519,434,900	13.24							8,029,613,800	27.14			916,000,000	11.41
48	72	459,159	6.87	9,076,358,600	39.42			1,924,298,200	26.65							11,000,656,800	37.00			1,520,000,000	13.82
49	72	529,554	15.33	12,059,088,800	32.86			2,299,310,800	19.49							14,358,399,600	30.52			1,700,540,000	11.84
50	72	535,057	1.04	13,872,704,200	15.04			2,176,689,600	-5.25							16,051,393,800	11.79			1,845,000,000	11.49
51	72	468,098	-12.51	13,845,587,700	-0.20			2,093,547,300	-3.91							15,939,135,000	-0.70			1,623,000,000	10.18
52	72	490,130	-8.11	14,336,121,900	3.54			1,983,281,300	-5.27							16,319,403,200	2.39			1,698,000,000	10.34
53	72	413,596	-3.84	15,007,113,900	4.68			2,136,274,200	7.71							17,143,388,100	5.05			1,570,000,000	9.16
54	72	365,531	-11.62	15,473,021,500	3.10			2,462,045,000	15.25							17,935,066,500	4.61			1,780,000,000	9.92
55	72	315,833	-13.60	14,091,510,600	-8.93			2,301,417,700	-6.52							16,392,928,300	-8.60			1,450,000,000	8.85
56	72	289,431	-8.36	12,122,490,400	-13.97			3,638,481,900	58.10							15,760,972,300	-3.86			845,000,000	5.36
57	72	256,343	-11.43	11,233,423,800	-7.33			3,601,562,700	-1.01							14,834,986,500	-5.88			870,000,000	5.86
58	72	227,266	-11.34	10,443,038,000	-7.04			3,679,100,900	2.15							14,122,138,900	-4.81			800,000,000	5.66
59	72	211,795	-6.81	9,020,286,700	-13.62			3,209,170,300	-12.77							12,229,457,000	-13.40			450,000,000	3.68
60	72	185,741	-12.30	7,665,689,100	-15.02			3,657,160,800	13.96							11,322,849,900	-7.41			235,000,000	2.08

年 度	本場入場者数		函館競輪場		函館市内場外車券売場 (S松風)		札幌場外車券売場		電話投票		重遊式投票		臨時場外車券売場		合計		一般会計への繰出金	
	数	前年度 対比%	(円)	前年度 対比%	(円)	前年度 対比%	(円)	前年度 対比%	(円)	前年度 対比%	(円)	前年度 対比%	(円)	前年度 対比%	(円)	前年度 対比%	(円)	前年度 対比%
61	72	160,126	-13.79	6,710,242,700	-12.46	1,071,872,700	-	3,494,671,500	-4.44	-	-	-	11,276,786,900	-0.41	275,000,000	17.02		
62	72	154,336	-3.62	6,581,238,600	-1.92	1,212,776,300	13.15	3,928,398,700	12.41	-	-	-	11,722,413,600	3.95	280,000,000	2.39		
63	72	154,626	0.19	7,055,762,600	7.21	1,278,989,600	5.46	4,170,988,300	6.18	-	-	-	12,505,740,500	6.68	280,000,000	2.24		
元	72	155,531	0.59	7,722,510,600	9.45	1,425,471,000	11.45	4,616,763,700	10.69	-	-	-	13,764,745,300	10.07	390,000,000	2.83		
2	72	163,261	4.97	9,322,347,900	20.72	1,700,511,200	19.29	4,955,989,300	7.35	-	-	-	17,815,306,100	29.43	390,000,000	-2.19		
3	72	165,542	1.40	8,851,466,000	-5.05	1,867,739,400	9.83	5,008,778,000	1.07	-	-	-	17,636,254,100	-1.01	1,500,000,000	8.51		
4	75	155,536	-6.04	8,083,976,500	-8.56	1,710,618,400	-8.41	4,414,539,500	-11.86	1,664,983,500	-	-	30,902,253,700	75.22	1,450,000,000	4.69		
5	4	25,675	-	1,000,889,500	-	97,036,200	-	231,840,000	-	1,373,517,200	-	-	16,796,836,800	-	-	-		
6	75	150,014	-3.55	7,344,649,300	-9.26	1,510,487,300	-11.70	3,681,535,900	-16.60	2,162,601,100	29.89	-	35,312,709,500	14.27	1,100,000,000	3.12		
7	4	25,163	-	995,643,900	-	90,885,000	-	271,462,300	-	1,721,706,000	-	-	22,586,939,900	-	-	-		
8	72	134,230	-10.52	6,126,088,200	-16.59	1,349,909,100	-10.63	3,235,286,400	-12.12	583,908,200	-73.00	-	14,427,560,500	-59.14	300,000,000	2.08		
9	72	133,449	-0.58	5,955,200,000	-2.79	1,299,788,000	-3.71	3,024,841,400	-6.50	846,502,300	44.97	-	16,139,024,800	11.86	250,000,000	1.55		
10	72	124,776	-6.50	5,150,047,700	-13.52	1,290,226,400	-0.74	2,843,439,100	-6.00	1,054,276,600	24.55	-	15,446,882,200	-4.29	350,000,000	2.27		
11	72	129,822	4.04	4,809,457,500	-6.61	1,165,694,300	-9.65	2,714,606,900	-4.53	1,232,121,100	16.87	-	15,010,273,400	-2.83	300,000,000	2.00		
12	72	120,589	-7.11	4,316,253,300	-10.25	1,129,805,600	-3.08	2,281,125,200	-15.97	2,323,105,600	88.55	-	15,278,243,900	1.79	230,000,000	1.51		
13	72	110,561	-8.32	3,753,361,400	-13.04	985,772,200	-12.75	2,218,731,900	-2.74	3,587,737,300	54.44	-	16,149,606,000	5.70	200,000,000	1.24		
14	72	100,134	-9.43	3,061,307,500	-18.44	945,652,700	-4.07	1,766,086,800	-20.40	3,585,817,500	-0.05	-	15,214,804,400	-5.79	-	0.00		
15	72	89,824	-10.30	2,705,775,600	-11.61	858,149,700	-9.25	1,482,719,100	-15.04	5,813,994,400	62.14	-	31,878,478,800	109.52	-	0.00		
16	4	14,375	-	441,940,300	-	60,884,900	-	113,358,700	-	2,742,285,200	-	-	21,345,063,300	-	-	-		
17	73	79,930	-11.01	2,134,060,100	-21.13	789,048,300	-8.05	1,293,705,700	-12.75	2,977,393,400	-48.79	-	14,937,274,600	-53.14	-	0.00		
18	76	90,466	13.18	1,862,780,100	-12.71	669,626,700	-15.13	1,034,134,600	-20.06	2,432,181,300	-18.31	-	13,180,563,000	-11.76	-	0.00		
19	70	80,775	-10.71	1,446,479,400	-22.35	498,390,600	-25.57	754,007,500	-27.09	2,902,701,500	19.35	-	19,009,405,100	44.22	-	0.00		
20	4	12,100	-	280,788,100	-	43,735,800	-	70,959,100	-	1,277,350,800	-	-	13,572,106,200	-	-	-		
21	73	76,906	-14.99	1,129,230,700	-39.38	407,761,900	-39.11	616,640,600	-40.37	2,872,617,000	18.11	-	14,450,694,600	9.64	-	0.00		
22	69	80,075	-0.87	982,105,700	-32.10	296,699,600	-40.47	472,836,100	-37.29	4,744,111,000	63.44	-	20,157,187,000	6.04	-	0.00		
23	2	5,795	-	101,826,700	-	15,425,700	-	20,933,200	-	500,134,800	-	-	3,054,996,800	-	-	-		
24	67	78,068	-2.51	836,619,000	-14.81	246,006,300	-17.09	390,453,400	-17.42	5,444,146,200	14.76	-	19,034,749,900	-5.57	-	0.00		
25	4	8,766	-	183,861,400	-	26,163,300	-	40,332,000	-	1,362,191,500	-	-	10,793,740,800	-	-	-		
26	58	91,081	16.67	653,807,900	-21.85	200,599,000	-18.46	-	-	5,514,621,800	1.29	260,423,100	17,436,416,100	-8.40	-	0.00		
27	58	89,783	-1.43	528,634,800	-19.15	151,643,500	-24.40	-	-	5,547,532,800	0.60	331,852,400	16,126,482,200	-7.51	-	0.00		
28	62	95,463	6.33	531,062,300	0.46	130,868,600	-13.70	-	-	6,060,163,600	9.89	207,334,900	21,057,279,300	20.77	-	0.00		
29	2	7,138	-	40,065,500	-	7,165,000	-	-	-	563,192,400	-	11,856,100	3,844,879,600	-	-	-		
30	2	9,234	-	56,718,400	-	7,294,100	-	-	-	609,438,900	-	18,354,400	2,715,584,800	-	-	-		
31	58	99,904	4.65	391,088,900	-26.36	92,884,100	-29.02	-	-	5,262,690,300	-13.16	104,493,100	14,803,063,900	-29.70	-	0.00		
32	58	91,435	-8.48	438,540,700	12.13	88,105,200	-5.15	-	-	5,627,354,600	6.93	43,565,600	18,090,782,000	22.21	-	0.00		
33	4	15,997	-	199,654,200	-	21,471,500	-	-	-	1,725,223,800	-	6,968,000	19,326,036,000	-	-	-		
34	55	63,886	-30.13	294,774,900	-32.78	74,168,200	-15.82	-	-	4,854,918,300	-13.73	37,413,200	14,515,311,300	-19.76	-	0.00		
35	52	58,854	-7.88	267,773,300	-9.16	82,415,200	11.12	-	-	5,023,794,600	3.48	30,658,300	15,607,668,500	7.53	-	0.00		
36	55	65,993	12.13	333,343,500	24.49	70,736,600	-14.17	-	-	5,874,004,300	16.92	27,033,800	19,804,764,200	26.89	-	0.00		
37	3	11,012	-	85,159,300	-	9,068,600	-	-	-	992,704,900	-	5,173,900	4,070,805,700	-	-	-		

年	本場入場者数		函館競輪場		西館市内場外車券売場		札幌場外車券売場		電話投票		重勝式投票		臨時場外車券売場		合 計		一般会計への繰出金	
	数	対比%	(円)	前年度 対比%	(S松風) (円)	前年度 対比%	(円)	前年度 対比%	(円)	前年度 対比%	(円)	前年度 対比%	(円)	前年度 対比%	(円)	前年度 対比%	(円)	前年度 対比%
28	49	48,576	236,936,500	-28.92	53,585,000	-24.25			5,023,993,700	-14.47	22,415,300	-17.08	10,123,016,200	-25.01	15,459,946,700	-21.94	0	0.00
29	49	45,106	210,890,300	-10.99	50,605,300	-5.56			4,329,093,700	-13.83	21,644,200	-3.44	9,887,405,800	-2.33	14,489,639,300	-6.21	0	0.00
30	44	44,021	187,189,700	-11.24	51,436,500	1.64			4,039,350,000	-6.69	30,087,800	39.01	9,471,127,300	-4.21	13,779,191,300	-4.97	70,000,000	0.51
元	61	37,063	163,364,500	-12.73	43,708,400	-15.02			4,577,118,300	13.31	33,139,100	10.14	11,657,580,300	23.09	16,474,920,600	19.56	70,000,000	0.42
合 計		12,618,723	305,013,251,500		26,088,947,500		103,804,615,500		105,962,834,000		1,150,060,800		288,403,128,300		830,422,837,600		29,209,040,000	

※平成4・5・13・16・19年度下段はふるさとダービー売上、平成18年度下段はサトウハチローが売上、平成22年度中段は全プロ競輪・下段はサトウハチローが売上を再掲  
 ※平成24年度下段は高松宮記念杯売上を再掲、平成27年度下段はサトウハチローが売上を再掲  
 ※札幌場外車券売場は、平成20年度から独立場外となったため、臨時場外車券売場を含む  
 ※平成30年9月6日に発生した北海道胆振東部地震により、北海道全域が停電するブラックアウトが発生したため、第9回後節(9/9~11)、第10回(9/21-23)の開催を中止  
 ※令和元年10月4日に発生したシズテム障害により、第12回前節(10/4-6)の開催中止







【ミッドナイト】 ※令和元年度より開始

年度	日数	入場者数(人)		売上額(円)		1人あたり観覧料(円)		サテライト松風		小計		電話投資		優勝式投資		臨時場外		総計							
		入場者数	1日平均	総額	1日平均	総額	1日平均	1人あたり	入場者数	1日平均	1人あたり	観覧料	入場者数	1日平均	総額	1日平均	観覧料	入場者数	1日平均	総額	1日平均	観覧料	入場者数	1日平均	総額
	21	0	0	0	0	0	0	0	0	0	0	0	0	0	0	0	0	0	0						
	22	0	0	0	0	0	0	0	0	0	0	0	0	0	0	0	0	0	0						
	23	0	0	0	0	0	0	0	0	0	0	0	0	0	0	0	0	0	0						
	24	0	0	0	0	0	0	0	0	0	0	0	0	0	0	0	0	0	0						
	25	0	0	0	0	0	0	0	0	0	0	0	0	0	0	0	0	0	0						
	26	0	0	0	0	0	0	0	0	0	0	0	0	0	0	0	0	0	0						
	27	0	0	0	0	0	0	0	0	0	0	0	0	0	0	0	0	0	0						
	28	0	0	0	0	0	0	0	0	0	0	0	0	0	0	0	0	0	0						
	29	0	0	0	0	0	0	0	0	0	0	0	0	0	0	0	0	0	0						
	30	0	0	0	0	0	0	0	0	0	0	0	0	0	0	0	0	0	0						
元	18	0	0	0	0	0	0	0	0	0	0	0	0	0	0	0	0	0	0						
				805,793,800	49,210,767	11,715,500	650,861	1,768,912,800	98,250,700	2,565,021,900	148,112,328														

【日中F I】

年度	日数	入場者数(人)		売上額(円)		1人あたり観覧料(円)		サテライト松風		小計		電話投資		優勝式投資		臨時場外		総計							
		入場者数	1日平均	総額	1日平均	総額	1日平均	1人あたり	入場者数	1日平均	1人あたり	観覧料	入場者数	1日平均	総額	1日平均	観覧料	入場者数	1日平均	総額	1日平均	観覧料	入場者数	1日平均	総額
	21	0	0	0	0	0	0	0	0	0	0	0	0	0	0	0	0	0	0						
	22	0	0	0	0	0	0	0	0	0	0	0	0	0	0	0	0	0	0						
	23	3	5,059	1,666	20,057,100	6,685,700	3,955	6,875,700	2,291,900	6,200	26,932,800	8,977,600	4,367	184,502,900	61,500,877	4,305,200	1,635,400	256,518,600	85,506,267	472,860,700	157,820,233				
	24	0	0	0	0	0	0	0	0	0	0	0	0	0	0	0	0	0	0						
	25	0	0	0	0	0	0	0	0	0	0	0	0	0	0	0	0	0	0						
	26	0	0	0	0	0	0	0	0	0	0	0	0	0	0	0	0	0	0						
	27	0	0	0	0	0	0	0	0	0	0	0	0	0	0	0	0	0	0						
	28	0	0	0	0	0	0	0	0	0	0	0	0	0	0	0	0	0	0						
	29	0	0	0	0	0	0	0	0	0	0	0	0	0	0	0	0	0	0						
	30	0	0	0	0	0	0	0	0	0	0	0	0	0	0	0	0	0	0						
元	0	0	0	0	0	0	0	0	0	0	0	0	0	0	0	0	0	0	0						

【日中F II】

年度	日数	入場者数(人)		売上額(円)		1人あたり観覧料(円)		サテライト松風		小計		電話投資		優勝式投資		臨時場外		総計							
		入場者数	1日平均	総額	1日平均	総額	1日平均	1人あたり	入場者数	1日平均	1人あたり	観覧料	入場者数	1日平均	総額	1日平均	観覧料	入場者数	1日平均	総額	1日平均	観覧料	入場者数	1日平均	総額
	21	0	0	0	0	0	0	0	0	0	0	0	0	0	0	0	0	0	0						
	22	0	0	0	0	0	0	0	0	0	0	0	0	0	0	0	0	0	0						
	23	3	3,481	1,160	13,243,600	4,414,633	3,805	4,137,000	1,379,000	4,197	17,380,900	5,793,633	3,889	65,329,800	21,776,600	4,158,500	1,386,167	99,924,600	33,308,200	166,793,800	62,264,600				
	24	0	0	0	0	0	0	0	0	0	0	0	0	0	0	0	0	0	0						
	25	0	0	0	0	0	0	0	0	0	0	0	0	0	0	0	0	0	0						
	26	0	0	0	0	0	0	0	0	0	0	0	0	0	0	0	0	0	0						
	27	0	0	0	0	0	0	0	0	0	0	0	0	0	0	0	0	0	0						
	28	0	0	0	0	0	0	0	0	0	0	0	0	0	0	0	0	0	0						
	29	0	0	0	0	0	0	0	0	0	0	0	0	0	0	0	0	0	0						
	30	0	0	0	0	0	0	0	0	0	0	0	0	0	0	0	0	0	0						
元	0	0	0	0	0	0	0	0	0	0	0	0	0	0	0	0	0	0	0						

【委託場外】

年度 日数	面館本場				サテライト松風				小計				電話投票		簡易式投票		臨時場外		総計		
	入場者数 1日平均	入場者数 1日平均	売上額 1日平均	売上額	入場者数 1日平均	入場者数 1日平均	売上額 1日平均	売上額	入場者数 1日平均	入場者数 1日平均	売上額 1日平均	売上額	入場者数 1日平均	入場者数 1日平均	売上額 1日平均	売上額	入場者数 1日平均	入場者数 1日平均	売上額 1日平均	売上額	
21	191	224,972	1,176	2,170,257,300	9,647	95,897	5,577,552	1,065,312,400	11,109	320,869	11,680	3,235,568,700	16,940	10,084							
22	170	203,051	1,194	1,560,629,600	7,686	82,788	4,688,878	798,809,300	9,649	285,839	1,681	2,359,438,900	13,879	8,254							
23	207	193,436	934	1,628,222,100	8,417	67,567	4,003,424	828,708,800	4,285	261,005	1,209	2,456,930,900	11,869	9,413							
24	219	176,133	804	1,438,780,600	8,169	68,523	3,517,855	770,412,600	11,243	244,656	1,117	2,209,193,100	10,897	9,030							
25	229	190,293	831	1,363,476,900	5,954	74,526	3,555,318	814,396,800	10,928	264,819	1,156	2,177,873,700	9,510	8,224							
26	231	193,090	836	1,329,957,700	5,757	68,888	3,824,416	883,440,200	11,713	288,516	1,163	2,213,397,900	9,581	8,243							
27	217	134,742	621	1,202,586,800	8,925	57,972	3,111,449	675,184,900	11,647	192,714	888	1,877,771,300	8,653	9,744							
28	256	146,844	574	1,381,547,000	9,409	68,159	2,592,121	663,582,900	9,736	214,993	840	2,045,129,900	7,988	9,513							
29	252	160,007	635	1,167,230,100	4,631	78,923	2,891,990	728,781,400	9,234	238,930	949	1,886,811,500	7,523	7,935							
30	252	160,498	637	1,087,563,900	4,315	68,356	2,737,143	689,760,100	10,891	228,854	908	1,777,324,900	7,652	7,766							
元	217	135,550	625	942,479,700	4,342	69,953	2,722,694	590,874,600	9,878	195,365	901	1,533,294,300	7,065	7,868							

※令和元年数は新型コロナウイルス感染症拡大防止のため、2月27日から臨時場外中止

【市営面館兼備+委託場外】

年度 日数	面館本場				サテライト松風				小計				電話投票		簡易式投票		臨時場外		総計		
	入場者数 1日平均	入場者数 1日平均	売上額 1日平均	売上額	入場者数 1日平均	入場者数 1日平均	売上額 1日平均	売上額	入場者数 1日平均	入場者数 1日平均	売上額 1日平均	売上額	入場者数 1日平均	入場者数 1日平均	売上額 1日平均	売上額	入場者数 1日平均	入場者数 1日平均	売上額 1日平均	売上額	
21	249	314,795	1,264	2,698,892,100	8,575	120,857	4,887,373	1,216,955,900	10,089	485,612	1,749	3,915,848,000	15,726	9,989							
22	232	288,514	1,287	2,091,691,900	7,007	107,452	4,007,232	923,677,900	8,652	405,866	1,758	3,071,368,000	13,023	7,442							
23	255	293,342	1,107	2,019,311,000	6,884	88,893	3,477,709	921,592,900	10,367	382,235	1,442	2,540,993,900	11,097	7,684							
24	277	267,568	956	1,877,321,300	7,016	89,408	3,099,342	858,577,700	9,602	356,976	1,289	2,735,839,000	9,876	7,664							
25	284	254,179	895	1,658,281,800	6,524	90,863	3,128,750	888,565,000	9,777	345,062	1,215	2,546,816,900	8,967	7,381							
26	283	251,944	890	1,597,731,000	6,342	80,805	3,412,917	985,855,400	10,637	342,749	1,211	2,563,586,000	9,058	7,479							
27	272	200,735	738	1,535,958,300	7,652	73,860	2,742,357	745,921,100	10,096	274,595	1,010	2,281,851,400	8,393	8,316							
28	305	195,410	641	1,618,483,500	5,306	63,331	2,351,370	717,167,900	8,606	278,741	914	2,335,651,400	7,657	8,379							
29	301	205,113	691	1,378,120,400	4,578	84,137	2,589,325	779,386,700	8,279	299,250	994	2,157,507,100	7,167	7,210							
30	286	204,519	691	1,274,753,600	4,306	70,819	2,504,043	741,186,600	9,381	283,629	956	2,015,950,200	6,810	7,110							
元	278	172,613	621	1,105,794,200	3,977	67,066	2,282,493	634,533,000	9,021	242,949	874	1,740,327,200	6,260	7,163							



# 6 場外車券売場開設以来の売上額等の推移

年度	場数	日数	入場者数			売上額				売上合計
			西館本場 (人)	S松風 (人)	札幌場外 (人)	西館本場 売上額(円) 前年比	サテライト松風 売上額(円) 前年比	札幌場外 売上額(円) 前年比	売上額(円) 前年比	
53	1	12	40,161			824,323,700			824,323,700	
54	1	18	55,593			1,272,809,900	54.4		1,272,809,900	54.4
55	1	18	43,828			1,093,733,200	-14.1		1,093,733,200	-14.1
56	2	21	50,667			1,270,668,600	16.2		1,270,668,600	16.2
57	2	21	49,135			1,199,802,900	-5.6		1,199,802,900	-5.6
58	2	21	42,202		4,207	992,885,800	-17.2		992,885,800	-17.2
59	1	18	30,542			724,656,400	-27.0		724,656,400	-27.0
60	2	21	36,266		6,172	846,592,600	16.8		846,592,600	16.8
61	2	24	39,315	14,546	3,926	1,042,645,900	23.2	406,405,600	1,449,051,500	61.9
62	3	23	38,892	13,296	32,422	1,093,272,800	4.9	417,813,200	1,511,086,000	60.2
63	5	26	51,151	15,013	41,634	1,509,339,500	37.1	539,879,800	2,049,219,300	36.2
元	5	27	52,316	16,434	41,920	2,067,329,500	37.0	678,630,000	2,745,959,500	24.9
2	6	38	80,027	22,349	66,580	3,038,614,100	47.0	1,085,857,000	4,124,471,100	60.0
3	6	39	80,192	23,892	65,268	2,905,970,000	-4.4	1,109,421,700	4,015,391,700	-3.8
4	6	42	86,334	26,362	68,520	2,795,386,100	-3.8	1,078,100,700	3,873,486,800	-3.1
5	10	56	107,260	37,638	84,212	3,599,310,100	28.8	1,280,479,800	4,879,789,900	20.3
6	10	63	117,675	44,870	82,313	3,737,931,300	3.9	1,362,488,500	5,100,419,800	4.8
7	13	75	128,932	54,034	94,901	3,974,381,200	6.3	1,611,912,600	5,586,293,800	10.0
8	16	85	139,104	64,137	102,134	4,127,030,800	3.8	1,819,930,700	5,946,961,500	4.1
9	16	86	140,141	64,108	110,554	4,036,981,900	-2.2	1,737,873,200	5,774,855,100	-3.4
10	15	86	127,850	60,891	102,864	3,468,448,500	-14.1	1,501,664,500	5,000,113,000	-12.9
11	15	91	119,162	62,889	99,688	3,396,564,800	-2.1	1,445,736,900	4,842,301,700	-1.4
12	16	104	129,855	70,659	104,189	3,380,366,600	-0.5	1,569,711,700	4,950,078,300	-3.7
13	20	106	115,563	66,842	95,484	2,476,358,300	-26.7	1,725,028,800	4,201,387,100	-12.5
14	36	142	146,310	73,010	105,948	2,948,548,900	19.1	1,613,120,600	4,561,669,500	9.0
15	49	187	163,697	69,237	118,950	3,147,168,900	6.7	1,513,912,300	4,661,081,200	3.2
16	52	211	192,117	87,828	114,750	3,255,710,000	2.5	1,534,739,200	4,790,449,200	-5.1
17	59	249	220,233	100,820	123,889	3,360,661,900	4.2	1,589,437,300	4,950,099,200	5.2
18	64	250	236,717	107,602	126,769	3,202,247,800	-4.7	1,478,820,700	4,681,068,500	-7.5
19	65	263	239,989	116,759	124,967	3,009,469,100	-6.0	1,440,774,400	4,450,243,500	-3.4
20	59	254	244,032	104,922		2,599,273,500	-15.0	1,267,084,400	3,866,357,900	-41.9
21	63	238	224,972	95,897		2,170,257,300	-15.2	1,065,312,400	3,235,569,700	-15.4
22	56	170	203,051	82,788		1,560,629,600	-28.1	798,809,300	2,359,438,900	-27.1
23	71	207	193,488	67,567		1,628,222,100	4.3	828,708,800	2,456,930,900	4.1
24	73	219	176,133	68,523		1,438,780,600	-11.6	770,412,500	2,209,193,100	-10.1
25	74	229	190,293	74,526		1,363,476,900	-5.2	814,396,800	2,177,873,700	-1.4
26	80	231	157,958	62,380		1,329,957,700	-2.5	883,440,200	2,213,397,900	1.6
27	72	217	134,742	57,972		1,202,586,800	-9.6	675,184,500	1,877,771,300	-15.2
28	107	256	146,834	68,159		1,381,547,000	14.9	692,360,900	2,073,907,900	10.4
29	105	252	160,007	78,923		1,167,330,100	-15.5	728,781,400	1,896,111,500	-8.6
30	103	252	160,498	68,356		1,087,563,900	-6.8	689,760,100	1,777,324,000	-6.3
元	103	244	135,550	59,815		942,429,700	-13.3	590,824,600	1,533,254,300	-13.7
計	1467	5,192	5,228,734	2,103,044	1,922,361	91,601,166,300		38,346,815,100	130,000,000,000	

※いわき平競輪は昭和53年度から、特別競輪は昭和56年度から実施。15年度は、札幌単独開催が18日あったため、札幌場外のみ開催日数が152日となる。

※札幌場外車券売場は、平成20年度から独立場外となる。

※松風場外車券売場は、平成21年度から名称変更。

## 7 函館競輪収益金の使途状況

令和元年度一般会計繰出金 70,000千円

令和元年度までの使途状況 29,209,040千円

(使途内訳)

(億円)

区 分	金 額																			
	1	2	3	4	5	6	7	8	9	10	11	12	13	14	15	16	17	18	19	20
文教施設	11,558,045千円																			
公営住宅	1,843,308千円																			
社会福祉施設	1,074,839千円																			
農林・水産施設	762,312千円																			
環境衛生施設	1,008,865千円																			
都市計画	839,439千円																			
道路・橋梁	1,195,200千円																			
下水道	649,059千円																			
災害復旧及河川改修	233,270千円																			
港湾施設	1,313,977千円																			
保健衛生施設	54,288千円																			
公営企業	1,015,152千円																			
その他	7,661,286千円																			

# 8 競輪の運営

令和2年2月

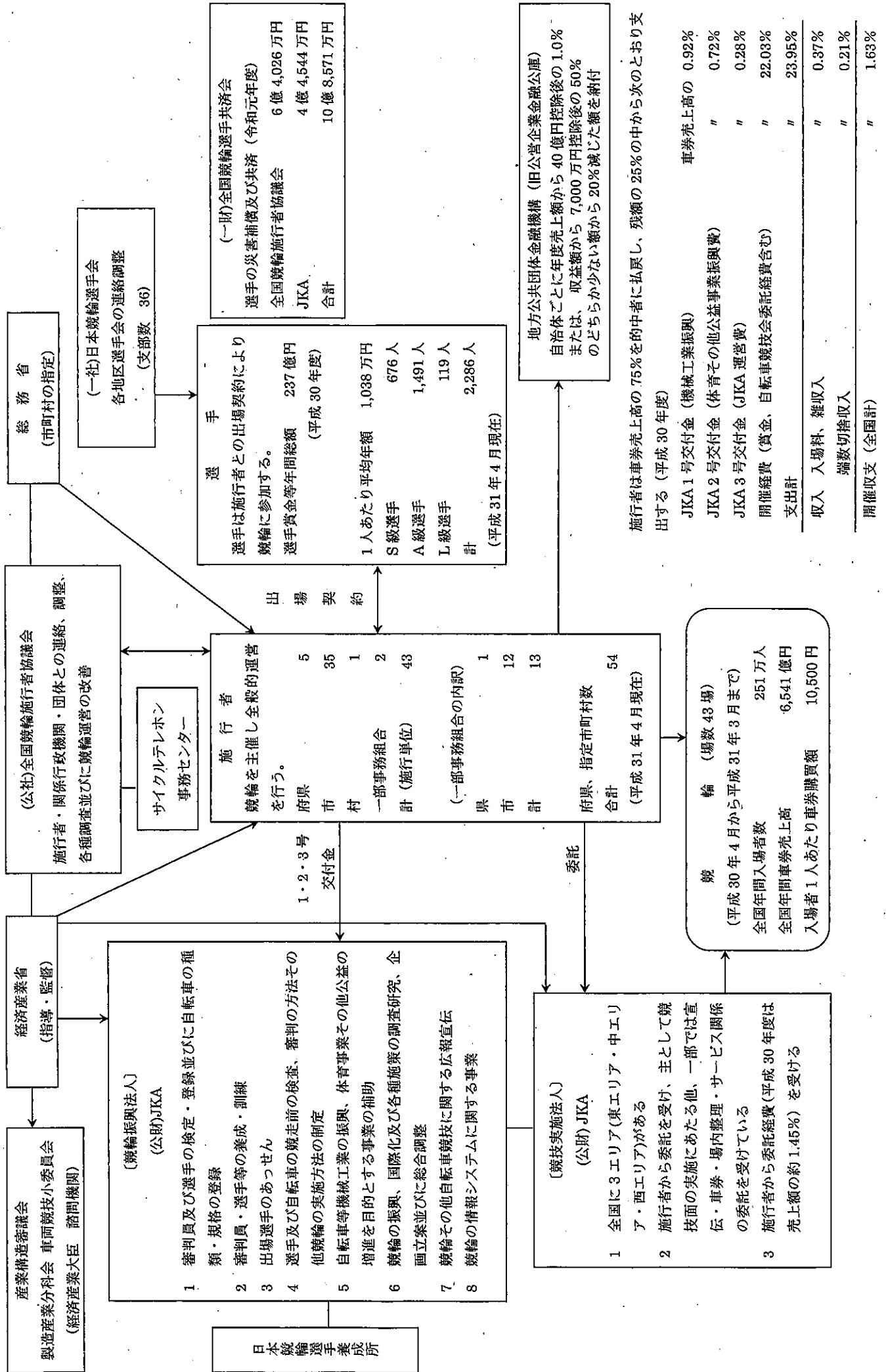

# 9 全国競輪収益金の使途状況

( ) 内は平成 30 年度分  
 [ ] 内は平成 30 年度両館

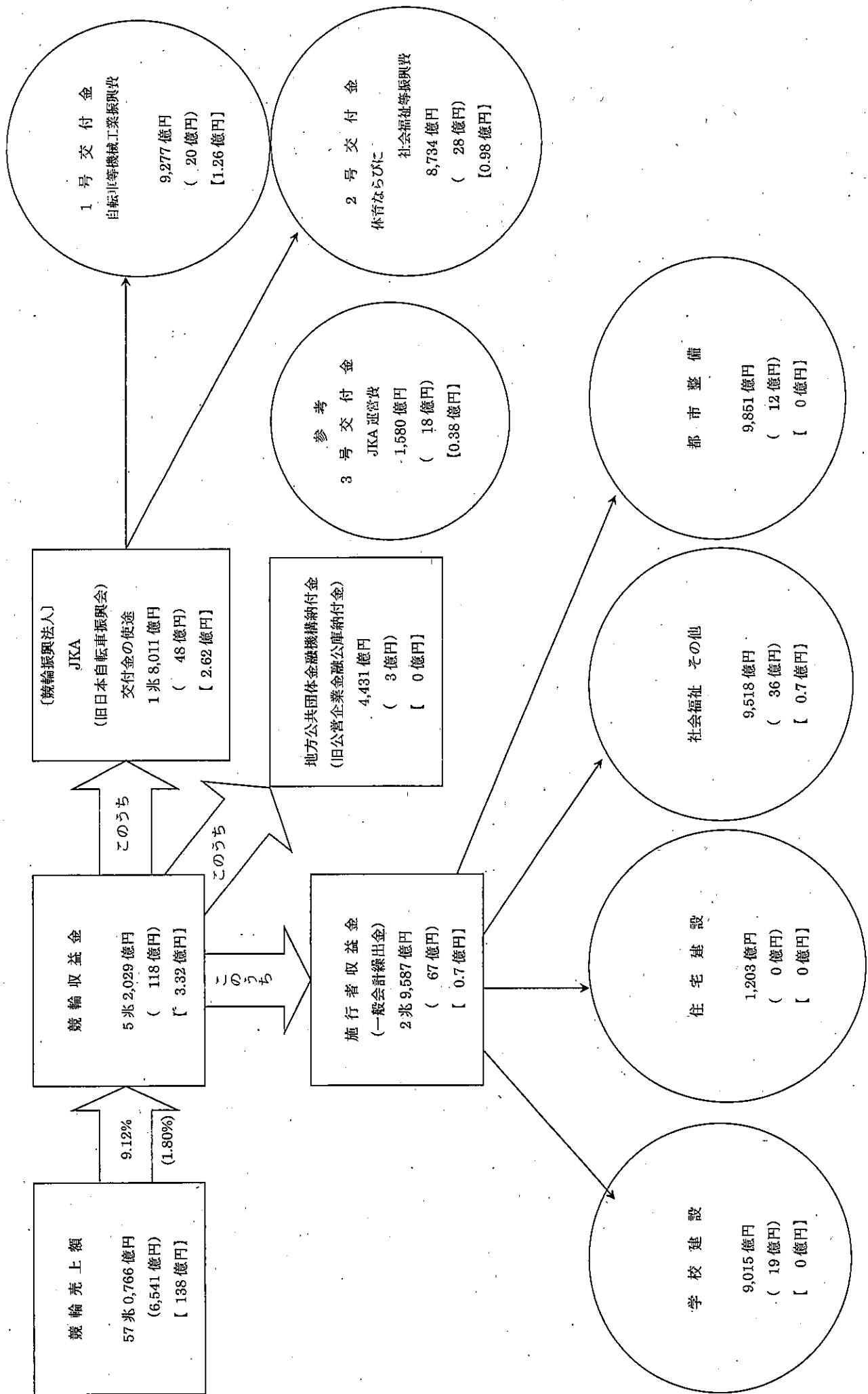

10 競輪振興法人交付金(1号、2号)の用途状況 昭和23年度～平成30年度

昭和23年自転車競技法が施行され、競輪の車券売上額の一定率を国庫納付金として国に納付し、この枠内で自転車業界に還元してきたが、昭和29年、国の財政規模の適正化をはかることを目的として国庫納付金制度は廃止され、これに代わり、新たに納入金制度(昭和29～32年)が設けられた。その後、昭和32年法律の一部が改正され、従来の自転車産業のほかに、新たに機械産業の振興を加えるとともに日本自転車振興会が設立され、その業務を継承し競輪施行者から競輪売上額の一定率による交付金を受けて補助事業を行っている。

更に、昭和37年法律の一部が改正され、体育事業その他公益の増進を目的とする事業の振興が加えられた。

平成19年6月の法改正に基づき、日本自転車振興会は平成19年10月に財団法人化し、競輪振興法人として業務を開始。平成20年4月に(財)日本小型自動車振興会(オートレース事業)と合併し、(財)JKAに名称変更した。平成25年4月には公益財団法人の認定を受け、(公財)JKAとなった。

なお、(公財)JKAは、平成26年4月に(公財)日本自転車競技会及び(公財)車両情報センターと法人合併した。

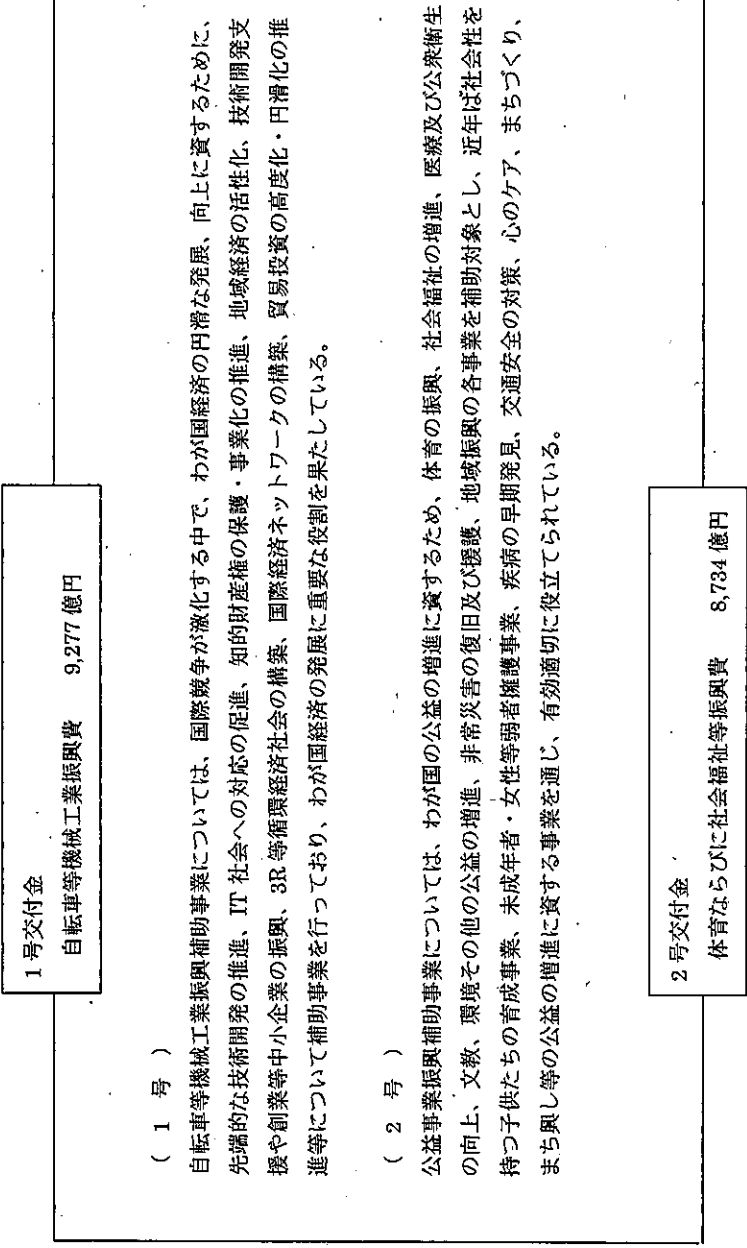

(1号)

自転車等機械工業振興補助事業については、国際競争が激化する中で、わが国経済の円滑な発展、向上に資するために、先端的な技術開発の推進、IT社会への対応の促進、知的財産権の保護・事業化の推進、地域経済の活性化、技術開発支援や創業等中小企業の振興、3R等循環経済社会の構築、国際経済ネットワークの構築、貿易投資の高度化・円滑化の推進等について補助事業を行っており、わが国経済の発展に重要な役割を果たしている。

(2号)

公益事業振興補助事業については、わが国の公益の増進に資するため、体育の振興、社会福祉の増進、医療及び公衆衛生の向上、文教、環境その他の公益の増進、非常災害の復旧及び援護、地域振興の各事業を補助対象とし、近年は社会性を持った子供たちの育成事業、未成年者・女性等弱者擁護事業、疾病の早期発見、交通安全の対策、心のケア、まちづくり、まち興し等の公益の増進に資する事業を通じ、有効適切に役立てられている。

平成30年度まで  
総額  
1兆8,011億円



# 資料編





## 1 函館競輪の記録

## (1) 主な記録

	記録	開催年月日	備考	次の記録	開催年月日	備考
年度最高売上	35,312,709,500円		平成5年度	31,878,478,800円		平成13年度
1 開催最高売上	24,432,490,800円	平成5年 6/20(日)21(月)22(火) 7/3(土)4(日)5(月)6(火)	平成5年度第5回 前節 函館記念競輪 後節 ふるさとダービー	21,345,063,300円	平成13年 6/28(木)29(金)30(土) 7/1(日)	平成13年度第6回 ふるさとダービー
1 節最高売上	22,586,939,900円	平成5年 7/3(土)4(日)5(月)6(火)	平成5年度第5回後節 ふるさとダービー	21,345,063,300円	平成13年 6/28(木)29(金)30(土) 7/1(日)	平成13年度第6回 ふるさとダービー
1 日最高売上	7,942,714,100円	平成5年7月6日(火)	平成5年度第5回後節4日目	7,911,666,300円	平成13年7月1日(日)	平成13年度 第6回4日目
1 レース最高売上	3,065,933,600円	平成5年7月6日(火)	平成5年度 第5回後節4日目11レース	2,569,870,900円	平成13年7月1日(日)	平成13年度 第6回4日目11レース
年度最高入場者	535,057人		昭和50年度	529,544人		昭和49年度
1 開催最高入場者	50,891人	昭和51年 4/10(土)11(日)12(月) 4/16(金)17(土)18(日)	昭和51年度第1回	49,762人	昭和50年 10/25(土)26(日)27(月) 11/1(土)2(日)3(月)	昭和50年度第12回
1 節最高入場者	27,564人	昭和51年 4/10(土)11(日)12(月)	昭和51年度第1回前節	26,374人	昭和53年 11/3(金)4(土)5(日)	昭和53年度 第12回後節
1 日最高入場者	14,173人	昭和53年11月5日(日)	昭和53年度第12回6日目	13,388人	昭和50年11月3日(金)	昭和50年度 第12回6日目

(2) サテライト松風の主な記録

記 録	開催年月日	備 考	次の記録	開催年月日	備 考
年度最高売上	1,867,739,400円	平成 3年度	1,700,511,200円		平成 2年度
1 開催最高売上	平成 3年 8/14(水)15(木)16(金) 8/25(月)26(火)27(水)	平成 3年度第 8回	174,900,500円	平成 3年 4/29(月)30(火)5/ 1(水) 5/ 5(日) 6(月) 7(火)	平成 3年度第 2回
1 節最高売上	平成 3年 8/14(水)15(木)16(金)	平成 3年度第 8回前節	89,486,500円	平成 3年 7/14(日)15(月)16(火)	平成 3年度 第 6回前節
1 日最高売上	平成 3年10月29日 (火)	平成 3年度第12回6日目	39,407,900円	平成 3年 7月 2日 (火)	平成 3年度 第 5回 6日目
1 レース最高売上	平成 4年 9月 1日 (火)	平成 4年度 第 9回 4日目 10レース	14,136,100円	平成 3年10月26日 (火)	平成 3年度 第12回 6日目 10レース

※平成21年4月1日より「松風町サービスセンター」を「サテライト松風」に名称変更

(3) 札幌場外車券売場の主な記録

記 録	開催年月日	備 考	次の記録	開催年月日	備 考
年度最高売上	5,008,778,000円	平成 3年度	4,955,989,300円		平成 2年度
1 開催最高売上	平成 3年 8/14(水)15(木)16(金) 8/25(月)26(火)27(水)	平成 3年度 第 8回	488,109,300円	平成元年 6/18(日)19(月)20(火) 6/25(日)26(月)27(火)	平成元年年度第5回記念
1 節最高売上	平成 3年 8/14(水)15(木)16(金)	平成 3年度第8回前節	271,462,300円	平成 5年 7/ 3(土) 4(日) 5(月)	平成 5年度 第 5回後節
1 日最高売上	平成 3年10月29日 (火)	平成 3年度第12回6日目	116,527,700円	平成 2年10月23日 (火)	平成 2年度 第12回 6日目
1 レース最高売上	平成 5年 7月 6日 (火)	平成 5年度 第 5回後節 4日目 11レース	32,799,400円	平成 3年10月29日 (火)	平成 3年度 第12回 6日目 10レース

※平成20年度より独立場外「サテライト札幌」となったため、平成19年度までの記録

(4) 令和元年度の主な記録

	本 場		松風町サービスセンター		電 話 投 票		重 勝 式 投 票	
	第7回 6/22(土)23(日) 24(月)25(火)	57,760,500 円	第7回 6/22(土)23(日) 24(月)25(火)	10,077,500 円	第7回 6/22(土)23(日) 24(月)25(火)	766,941,900 円	第7回 6/22(土)23(日) 24(月)25(火)	6,760,600 円
1 開催最高売上	第7回 6/22(土)23(日) 24(月)25(火)	57,760,500 円	第7回 6/22(土)23(日) 24(月)25(火)	10,077,500 円	第7回 6/22(土)23(日) 24(月)25(火)	766,941,900 円	第7回 6/22(土)23(日) 24(月)25(火)	6,760,600 円
1 節最高売上	第7回 6/22(土)23(日) 24(月)25(火)	57,760,500 円	第7回 6/22(土)23(日) 24(月)25(火)	10,077,500 円	第7回 6/22(土)23(日) 24(月)25(火)	766,941,900 円	第7回 6/22(土)23(日) 24(月)25(火)	6,760,600 円
1 日最高売上	第7回4日目 6/25(火)	19,375,800 円	第7回4日目 6/25(火)	3,173,500 円	第7回4日目 6/25(火)	231,523,000 円	第7回1日目 6/22(土)	2,924,900 円
1 レース最高売上	第7回4日目 6/25(火) 第12レース	5,250,000 円	第7回4日目 6/25(火) 第12レース	968,200 円	第7回4日目 6/25(火) 第12レース	88,519,100 円	第7回4日目 6/25(火) 第12レース	
1 開催最高入場者	第7回 6/22(土)23(日) 24(月)25(火)	6,562 人	第3回 4/28(日)29(月・祝) 30(火・休) 5/16(木)17(金) 18(土)	1,629 人	第3回 4/28(日)29(月・祝) 30(火・休) 5/16(木)17(金) 18(土)			
1 節最高入場者	第7回 6/22(土)23(日) 24(月)25(火)	6,562 人	第7回 6/22(土)23(日) 24(月)25(火)	1,023 人	第7回 6/22(土)23(日) 24(月)25(火)			
1 日最高入場者	第7回2日目 6/23(日)	2,115 人	第3回前節3日目 4/30(火)	349 人	第3回前節3日目 4/30(火)			

(備考)  
1 開催1節・・・ 3 開催 3 節  
1 開催2節・・・ 5 開催 10 節

## (5) 車番二連勝単式払戻金の記録 (平成9年度～令和元年度)

順位	払戻金額	月日	開催日	レース	連勝番号	人気
1	687,450円	15年5月23日	3回 1日目	2	6-5	71
2	563,100円	16年9月18日	9回後節1日目	1	6-2	58
3	446,100円	23年5月27日	3回後節2日目	3	5-8	65
4	217,720円	9年8月12日	8回前節3日目	5	8-1	70
5	166,170円	14年7月13日	4回 1日目	2	6-5	68
6	156,900円	24年10月3日	11回前節3日目	5	6-5	70
7	156,630円	28年7月23日	6回 1日目	9	6-3	62
8	152,760円	30年8月26日	8回後節2日目	9	6-4	80
9	148,310円	9年11月4日	12回前節3日目	7	4-7	72
10	148,310円	24年4月21日	1回前節2日目	12	8-4	70

## (6) 車番三連勝単式払戻金の記録 (平成14年度～令和元年度)

順位	払戻金額	月日	開催日	レース	連勝番号	人気
1	1,908,520円	16年10月26日	12回前節3日目	7	5-8-9	486
2	1,788,750円	14年9月3日	8回前節3日目	5	9-6-5	497
3	1,430,100円	14年8月12日	6回後節3日目	3	4-2-5	499
4	1,321,270円	14年10月29日	11回前節4日目	4	9-4-5	449
5	1,203,610円	24年4月21日	1回前節2日目	12	8-4-9	452
6	1,193,610円	19年9月18日	10回前節1日目	6	7-6-9	481
7	1,166,210円	14年7月23日	5回前節3日目	7	4-8-7	454
8	1,152,000円	30年8月26日	8回後節2日目	9	6-4-1	476
9	1,103,700円	20年9月17日	10回 2日目	4	7-3-8	351
10	1,059,600円	21年7月1日	5回 3日目	1	3-6-4	380

## (7) 令和元年度車番二連勝単式払戻金ベスト5

順位	払戻金額	月日	開催日	レース	連勝番号	人気
1	59,940円	元年10月17日	12回後節2日目	2	5-4	33
2	51,120円	元年10月16日	12回後節1日目	2	1-5	27
3	46,880円	元年6月2日	5回後節3日目	9	4-2	60
4	41,220円	元年8月28日	10回後節1日目	12	7-3	66
5	37,190円	元年10月18日	12回後節3日目	12	6-9	62

## (8) 令和元年度車番三連勝単式払戻金ベスト5

順位	払戻金額	月日	開催日	レース	連勝番号	人気
1	474,840円	元年6月25日	7回 4日目	3	9-8-4	440
2	443,420円	元年10月18日	12回後節3日目	12	6-9-4	450
3	427,690円	元年9月12日	11回前節1日目	6	2-6-1	405
4	357,760円	元年10月17日	12回後節2日目	2	5-4-1	151
5	327,130円	元年10月16日	12回後節1日目	2	1-5-7	108

## (9) 函館競輪開設69周年記念成績表

S級初日特選競走 6月22日(土) (先固 2,025m)				五稜郭杯競走 6月25日(火) (先固 2,025m)			
区分	氏名	級班	登録地	区分	氏名	級班	登録地
1	古性優作	S1	大阪	1	新山響平	S1	青森
2	園田匠	S1	福岡	2	守澤太志	S1	秋田
3	村上義弘	SS	京都	3	南修二	S1	大阪
4	諸橋愛	S1	新潟	4	内藤秀久	S1	神奈川
4	南修二	S1	大阪	5	稲村好将	S2	群馬
6	芦澤辰弘	S1	茨城	6	小笠正義	S1	千葉
7	渡邊雄太	S1	静岡	7	諸橋愛	S1	新潟
8	内藤秀久	S1	神奈川	8	齋藤登志信	S1	宮城
9	清水裕友	SS	山口	9	渡邊雄太	S1	静岡
賞金				賞金			
1着	268,000	円		1着	3,600,000	円	
2着	222,000	円		2着	2,340,000	円	
3着	185,000	円		3着	1,560,000	円	
連勝番号				配当金			
2枠複	3=5	3,090円		2枠複	1=4	580円	
2枠単	3-5	6,380円		2枠単	1-4	1,280円	
2車複	3=6	5,230円		2車複	1=5	600円	
2車単	3-6	10,770円		2車単	1-5	1,240円	
3連複	3=6=9	11,410円		3連複	1=2=5	1,520円	
3連単	3-6-9	68,150円		3連単	1-5-2	6,460円	
ワイド	3=6	1,290円		ワイド	1=5	300円	
	3=9	980円			1=2	380円	
	6=9	1,460円			2=5	440円	
当日入場者数				当日入場者数			
1,521人				1,602人			
当日車券売上額				当日車券売上額			
1,115,095,900円				1,330,955,700円			

※当日車券売上額はDokanto!売上を含まない

## (10) 函館競輪開設記念決勝レース記録一覧表

年度	周年	節	順位	氏名	賞金(千円)	連勝番号	払戻金	当日 入場者数	当日車券売上額
58	33	前節	1	中野浩一	3,605	6-1	340円	5,937人	310,162,700円
			2	藤巻昇	2,213				
			3	堂田将治	1,352				
		後節	1	大橋秀人	3,605	1-3	3,190円	4,184人	318,239,800円
			2	佐藤彰一	2,213				
			3	桑木和夫	1,352				
59	34	前節	1	尾崎雅彦	3,605	2-5	5,560円	8,200人	256,959,100円
			2	伊藤豊明	2,213				
			3	藤巻昇	1,352				
		後節	1	菅田順和	3,605	5-3	540円	6,811人	280,753,600円
			2	佐藤彰一	2,213				
			3	今村保徳	1,352				
60	35	前節	1	滝沢正光	3,200	5-2	370円	7,259人	253,240,900円
			2	山田英伸	2,060				
			3	俵信之	1,350				
		後節	1	吉井秀仁	3,200	5-1	2,590円	2,492人	225,973,700円
			2	高村敦	2,060				
			3	高下堅至	1,350				
61	36	前節	1	藤巻昇	2,560	6-1	430円	5,787人	223,890,400円
			2	俵信之	1,635				
			3	久保千代志	1,020				
		後節	1	大橋秀人	2,560	2-1	1,160円	4,075人	232,569,600円
			2	尾崎雅彦	1,635				
			3	前田義秋	1,020				
62	37	前節	1	中野浩一	2,560	2-3	1,520円	3,178人	280,580,400円
			2	坂本勉	1,635				
			3	本田晴美	1,020				
		後節	1	内田浩司	2,560	4-1	6,340円	3,157人	264,455,300円
			2	井上茂徳	1,635				
			3	三宅勝彦	1,020				
63	38	前節	1	俵信之	2,560	1-6	1,330円	3,134人	262,510,000円
			2	滝沢正光	1,635				
			3	大橋秀人	1,020				
		後節	1	佐藤嘉修	2,560	5-6	14,470円	3,097人	293,504,900円
			2	堂田将治	1,635				
			3	大和孝義	1,020				
元	39	前節	1	坂本勉	3,200	4-3	340円	2,760人	271,161,300円
			2	藤巻昇	2,060				
			3	尾崎雅彦	1,350				
		後節	1	波瀾和男	3,200	1-3	2,000円	3,230人	325,428,200円
			2	中野浩一	2,060				
			3	豊田知之	1,350				
2	40	前節	1	滝沢正光	3,200	2-6	840円	2,962人	664,044,400円
			2	松本整	2,120				
			3	本田晴美	1,390				
		後節	1	小川巧	3,200	3-4	1,600円	3,375人	775,046,900円
			2	山口健治	2,120				
			3	坂本勉	1,390				
3	41	前節	1	俵信之	7,500	2-3	950円	4,575人	6,126,915,500円
			2	神山雄一郎	4,100				
			3	渡辺一貴	2,840				
		後節	1	荻原善一	3,350	6-5	2,610円	2,559人	644,873,200円
			2	尾崎雅彦	2,290				
			3	坂巻正巳	1,510				

※平成8年度までの連勝番号欄は2枠単

年度	周年	節	順位	氏名	賞金(千円)	連勝番号	払戻金	当日 入場者数	当日車券売上額
4	42	ふるさと	1	鈴木 誠	7,500	2-3	950円	4,575人	6,126,915,500円
			2	高木 隆弘	4,100				
			3	有坂 直樹	2,840				
		後節	1	内林 久徳	3,350	6-5	2,610円	2,559人	644,873,200円
			2	堂田 将治	2,290				
			3	藤巻 昇	1,510				
5	43	前節	1	斉藤 正剛	3,750	2-6	2,480円	2,239人	891,296,200円
			2	諸田 勝仁	2,500				
			3	古原 勝己	1,690				
		ふるさと	1	神山 雄一郎	10,000	5-3	7,440円	4,651人	7,942,714,100円
			2	鈴木 誠	5,000				
			3	吉岡 稔真	3,100				
6	44	前節	1	佐々木 龍也	3,750	5-4	3,730円	2,216人	868,228,800円
			2	尾崎 雅彦	2,500				
			3	梶 應弘樹	1,690				
		後節	1	松島 伸安	3,750	4-1	2,700円	2,344人	905,254,100円
			2	斉藤 正剛	2,500				
			3	小橋 正義	1,690				
7	45	前節	1	小橋 正義	3,500	5-1	11,130円	2,559人	845,191,100円
			2	山口 健治	2,340				
			3	細川 洋	1,560				
		後節	1	佐々木 龍也	3,500	6-5	1,490円	2,448人	922,317,400円
			2	海野 晃	2,340				
			3	滝澤 正光	1,560				
8	46	前節	1	北野 裕宣	3,500	6-4	2,060円	2,371人	790,822,700円
			2	鈴木 栄司	2,340				
			3	東出 剛	1,560				
		後節	1	斉藤 正剛	3,500	5-2	1,970円	2,522人	1,041,125,700円
			2	有坂 直樹	2,340				
			3	吉岡 稔真	1,560				
9	47	前節	1	金古 将人	3,500	2-5	1,550円	2,478人	843,875,300円
			2	俵 信之	2,340	2-7	1,550円		
			3	十河 哲治	1,560				
		後節	1	神山 雄一郎	3,500	1-5	720円	2,709人	1,084,921,800円
			2	児玉 広志	2,340	1-7	710円		
			3	東出 剛	1,560				
10	48	前節	1	出口 眞浩	2,920	5-6	320円	2,527人	774,208,200円
			1	俵 信之	2,920	6-5	470円		
			3	川越 義朗	1,560	7-9 9-7	940円 930円		
		後節	1	笹川 竜治	3,500	6-1	440円	2,356人	1,021,079,400円
			2	吉岡 稔真	2,340	9-1	5,830円		
			3	新藤 敦	1,560				
11	49	前節	1	鈴木 誠	3,500	2-4	700円	2,451人	843,203,600円
			2	金古 将人	2,340	2-5	2,560円		
			3	俵 信之	1,560				
		後節	1	東出 剛	3,500	1-3	360円	2,736人	1,210,510,800円
			2	岡部 芳幸	2,340	1-3	680円		
			3	郡山 久二	1,560				
12	50	前節	1	山口 幸二	3,500	1-5	1,380円	1,937人	1,028,281,700円
			2	大河原 和彦	2,340	1-6	14,290円		
			3	金古 将人	1,560				
		後節	1	市田 佳寿浩	3,500	4-6	1,290円	2,736人	728,649,000円
			2	梶 鷹弘樹	2,340	4-9	3,210円		
			3	井上 貴照	1,560				

※平成8年度までの連勝番号欄は2枠単  
 ※平成9年度からの連勝番号欄上段は2枠単、中段は2車単

年度	周年	節	順位	氏名	賞金(千円)	連勝番号	払戻金	当日入場者数	当日車券売上額
13	51	ふるさと	1	伏見 俊昭	11,850	2-3	1,820円	5,556人	7,911,666,300円
			1	渡邊 晴智	11,850	2-3	1,300円		
			3	松本 整	4,500	3-2	3,430円		
14	52	無節	1	小野 俊之	3,450	3-5	580円	2,798人	2,246,961,500円
			2	小橋 正義	2,220	3-7	980円		
			3	伏見 俊昭	1,473	3-7-5	3,080円		
15	53	無節	1	伏見 俊昭	3,100	1-5	720円	2,104人	2,340,660,100円
			2	佐藤 慎太郎	1,960	1-7	1,200円		
			3	斉藤 正剛	1,300	1-7-8	2,440円		
16	54	ふるさと	1	齋藤 登志信	14,000	2-3	1,560円	2,838人	4,181,276,400円
			2	渡邊 晴智	7,000	2-3	1,770円		
			3	小橋 正義	4,500	2-3-5	8,180円		
17	55	無節	1	荒井 崇博	4,100	1-5	1,370円	2,269人	2,599,325,300円
			2	佐藤 慎太郎	2,730	7-1	2,980円		
			3	中塚 記生	1,820	7-1-8	13,700円		
18	56	無節	1	手島 慶介	4,100	4-5	510円	2,263人	2,628,332,000円
			2	藤井 孝則	2,730	5-6	47,360円		
			3	金子 貴志	1,820	5-6-2	772,610円		
19	57	ふるさと	1	山崎 芳仁	14,000	1-5	240円	2,632人	3,080,000,000円
			2	佐藤 慎太郎	7,000	1-7	540円		
			3	望月 永悟	4,500	1-7-4	1,480円		
20	58	無節	1	海老根 恵太	4,100	2-4	350円	2,823人	2,488,783,800円
			2	石毛 克幸	2,730	2-5	730円		
			3	坂本 健太郎	1,820	2-5-8	7,350円		
21	59	無節	1	海老根 恵太	4,100	2-3	380円	2,253人	2,104,761,600円
			2	石丸 寛之	2,730	3-2	760円		
		節	3	藤野 孝彦	1,515	3-2-5	3,480円		
			3	斉藤 正剛	1,515	3-2-7	2,660円		
22	60	無節	1	渡邊 一成	3,900	5-6	380円	3,205人	2,378,505,500円
			2	内藤 宣彦	2,595	7-8	760円		
			3	神山 雄一郎	1,730	7-8-2	3,480円		
23	61	無節	1	伏見 俊昭	3,700	2-5	1,370円	3,142人	1,718,915,400円
			2	市田 佳寿浩	2,500	7-2	2,140円		
			3	大塚 健一郎	1,660	7-2-5	7,730円		
24	高松宮	節	1	武田 豊樹	25,000	2-6	3,220円	6,697人	3,786,288,100円
			2	脇本 雄太	13,100	9-2	9,330円		
			3	神山 雄一郎	8,600	9-2-3	51,970円		
25	63	無節	1	成田 和也	3,700	2-4	2,170円	2,200人	1,607,670,900円
			2	岩津 裕介	2,500	2-4	4,260円		
			3	金子 貴志	1,660	2-4-3	48,930円		
26	64	無節	1	明田 春喜	3,700	4-1	1,140円	1,841人	1,483,188,300円
			2	菊地 圭尚	2,500	4-1	2,560円		
			3	三谷 竜生	1,660	4-1-7	27,420円		
27	65	無節	1	武田 豊樹	3,700	1-2	520円	4,985人	2,026,964,300円
			2	菊地 圭尚	2,500	1-2	530円		
			3	加藤 圭一	1,660	1-2-6	3,020円		
28	66	無節	1	新山 響平	3,600	6-1	1,260円	1,830人	1,511,203,600円
			2	菊地 圭尚	2,340	8-1	980円		
			3	木暮 安由	1,560	8-1-3	3,770円		
29	67	無節	1	新田 祐大	3,600	4-6	660円	2,448人	1,782,446,800円
			2	脇本 雄太	2,340	5-9	1,730円		
			3	小原 太樹	1,560	5-9-7	25,090円		

※平成9年度からの連勝番号欄上段は2枠単、中段は2車単 ※平成11年度からの連勝番号欄上段は2枠複、中段は2車単  
 ※平成14年度からの連勝番号欄下段は3連単 ※平成20年度からの当日車券売上額は重勝式売上を含む



年度	周年	節	順位	氏名	賞金(千円)	連勝番号	払戻金	当日 入場者数	当日車券売上額
30	68	節 無	1	和田 健太郎	3,600	2-5	1,410 円	1,647 人	1,100,707,000 円
			2	園田 匠	2,340	7-2	2,560 円		
			3	菅田 壹道	1,560	7-2-5	10,830 円		
元	69	節 無	1	新山 響平	3,600	1-4	580 円	1,602 人	1,329,891,700 円
			2	守澤 太志	2,340	1-5	1,240 円		
			3	南 修二	1,560	1-5-2	6,460 円		

## 2 函館競輪の沿革

昭和

年	月	日	
23.	7.	3	自転車競技法成立(8.1公布)
25.	4.	1	市営函館競輪場完成(旧柏野練兵場跡)
	4.	10	函館市競輪部発足(自転車競技指定市)
	6.	30	第1回市営函館競輪開設(全国47番目/入場者 7,000名) (1日12レース, A級3・B級3・C級4女子2, 6枠, 9車立)
	8.	19	第2回開催から市営函館競輪音羽町場外車券売場開設(松風町2番地の2松風町グリーンベルト内)
	9.	9	競輪自粛声明(鳴尾騒擾事件に伴う措置要領通産省から通達, 2カ月間中止)
	9.	17	上記の特例として北海道・青森等(寒冷地)開催認められる。
11.	11.	15	全国的に競輪再開認められ1開催4日間、連勝式1組に改正
26.	4.	11	第1回開催(A級3, B級4, C級5, 4枠, 8車立)
	5.	5	第2回開催(ミス競輪:ファン投票によりオール女子)
	8.	26	第7回開催から市営函館競輪十字街場外車券売場開設(西川町1番地, 十字街銀座通り市立保健所内)
27.	7.	1	第4回東北・北海道地区争覇競輪を開催(A級81名, B級63名参加)
	9.	9	市営函館競輪札幌場外車券売場開設(札幌市南4条西3丁目第9回開催から松竹座地下広場)・(前・後節選手一部交代制採用)
28.	4.	3	十字街場外車券売場移転新設(末広町35番地)
	9.	24	第3回開催から音羽町場外車券売場移転新設(音羽町11番地の6)
29.	4.		札幌場外車券売場移転(札幌市南5条西1丁目)
	9.	26	台風15号で青函連絡船洞爺丸沈没(札幌競輪参加8選手死亡)
10.			市営函館競輪小樽場外車券売場開設(第10回・11回小樽市花園東1丁目6 売上額 8,321,700円)
	11.	7	第11回開催A級1, B級1の初日選抜戦を実施
30.	4.	15	音羽町場外車券売場移転新設(音羽町62番地, 木造モルタル2階建)
	7.	9	先頭責任競走1レース実施(第5回開催より)
	7.	30	開設6周年記念競輪開催(13レースA級5, B級5, 実用車競走2, 先頭責任1) 第4・11回小樽場外車券売場開設し 7,300,300円の売上を得るが廃止 (開設売上累計15,622,000円)
31.	4.		先頭責任競走中止, 実用車競走1日2レース採用(5枠8車立) 本年から12開催認められる(発走 10:30~15:30)
32.	3.	31	選手宿舎(北振荘)完成(従来は湯川旅館組合と宿舎契約)
33.	9.	21	札幌場外車券売場移転新設(第9回後節から南6条西1丁目)
	11.	15	1日売上1億円突破(第12回最終日)
34.	4.		立見スタンド完成
	7.	3	東日本新人争覇戦開催(第5回後節, 第13期48人参加)
35.	7.		1日10レース制となる(先頭固定2レース実施)
36.			道営札幌競輪廃止により札幌場外車券売場72日使用
37.	9.	8	開設12周年記念競輪開催(初のオールA級)
	9.	30	場内1開催売上 5,000万円突破により音羽町, 十字街場外車券売場廃止(音羽町 場外車券売場開設売上累計 797,464,400円, 十字街場外車券売場開設売上累計 489,730,200円)
	11.	3	車券売上1日平均1億円突破(札幌場外車券売場48日間開設)
38.	4.	11	第1回開催(6枠8車立, A級5, B級5交代数30%)
	6.	6	第4回開催(A級6, 女子4, 第3日目A級特別一般競走採用)
40.	4.		走路全面改修のため第1回開催が遅れ5月22日となる。
	11.	13	年間売上20億円突破(札幌場外車券売場72日間開設)
41.	4.		正面スタンド完成(1階第2車券発売所, 2階特別席車券発売所, 特別観覧席A 来賓室, 3階特別観覧席A, 審判部門, 開催本部等)
	10.		選手管理棟完成(第11回後節から使用)
42.	4.		札幌場外車券売場60日間開設

年	月	日	
42.	9.	1	選手班別制度改正（A級1班～5班，B級1班～2班）
43.	4.		北側スタンド完成（1階第2払戻所，2階一般観覧席）
44.	4.		本場第2発売所にて百円券，千円券併用発売実施 前売車券発売所完成
	6.	21	開設19周年記念競輪前節優勝レースおよび後節ダイヤモンドレースをHBCラジオにて全道放送
45.	5.	9	第17回全日本プロ選手権自転車競技大会トラックレース開催
	5.	12	同上ロードレース開催（桔梗～長万部往復）
	6.	27	南側スタンド完成（1階千円券発売所，2階・3階特別観覧席B席）
	10.	3	場内監視カメラ撮影開始
46.	4.		新設計による走路改修（ウォークトップ塗装）
	5.	1	札幌場外車券売場百円券，千円券併用発売実施 HBCラジオによりダイナミックサタディ（土曜日）の実況放送開始
47.	4.	28	単勝式・複勝式車券発売開始
48.	4.	14	第1回開催からテレフォンサービス開始 前・後節通し選手あっせん廃止（全員入替）
49.	3.		バックスタンド完成（1階・4階発売所，2階・3階払戻所，4階特別席C席，2階～3階立見席）
	4.	23	札幌場外車券売場改修（鉄骨ブロック造一部2階建，延525.14㎡）
	9.	6	沖縄海洋博協賛競輪3日間開催（入場者20,733名，売上447,419,100円）
50.	5.	30	沖縄海洋博協賛競輪3日間開催（入場者21,872名，売上633,630,600円）
51.	4.		札幌場外車券売場テレフォンサービス開始
	5.	28	開設26周年記念競輪優勝レースをHBCテレビにより全道実況放送
52.	4.		参加選手宿舍北振荘から新川町パークホテルへ変更
	4.	8	前日全レースビデオ放映（本場・札幌場外車券売場）
53.	6.	25	中央競馬函館開催との競合対策として日月火の開催パターン導入
54.	1.	28	いわき平競輪場外発売決定（開始第11回・第12回）
	4.		札幌場外車券売場年12回発売（72日間）
55.	3.	31	正面スタンド改築工事完成
	8.	6	特別観覧席A席エアコン設置
	10.	20	選手管理棟（宿舍併設）新築着工（旧選手管理棟一部解体）
	11.	4	札幌場外車券売場新築着工（旧車券売場解体）
56.	3.	31	札幌場外車券売場完成（鉄骨ALC板張2階建一部3階建・1階26窓，2階26窓・ランダム式発券機26台）
	4.	18	前売車券発売窓口を市道側から場内側に変更。 発走線の25m引下げ 競馬場西駐車場の一部借上（昭和56年度のみ）
57.	4.	13	選手管理棟（宿舍併設）完成（鉄骨造5階建延面積3,103.2㎡） 収容人員100名，25部屋（1室4名）
	4.	17	連勝複式6レース，連勝単式4レースとなる（連勝単式1レース増） 競輪場行き無料バス運行開始（2系統：函館駅，五稜郭電停前）
	8.	1	札幌ファン用競輪ツアー実施（往復バスにて8月1日（日）～8月3日（火）2泊3日，参加者19名）
	8.	29	第9回日本競輪選手北日本地区プロ自転車競技大会開催
58.	4.	1	選手班別制度改正（A・B2級7班からS・A・B3級9班となる） 前売車券発売所発売関係機械化 全レースオッズ表示（本場～場外オンライン開通） バックスタンドC席無料開放
	4.	9	競輪場行き無料バス3系統とする（1系統増：日吉営業所前，昭和61年で廃止）
	5.	8	国際競輪レース開催（5/8～5/11）
	5.	14	第30回全日本プロ選手権自転車競技大会ピスト競技開催（5/14～5/15）
	7.	31	第7回1日目から新型発走機使用
59.	4.	15	国際競輪レース開催（4/15～4/17）
	6.	24	記念競輪フェスティバルの開催
	6.	29	ダイヤモンドレース実施，往年の超一流選手によるカップ争奪戦（6/29～7/1）

年	月	日	
59.	8.	26	第8回前節から千円券発売所をファン休憩所に改造
	11.	3	チャンピオンレース実施（本年度第1回～第8回前節のA級優勝者による争奪戦（11/3～11/5）
60.	4.	13	特別観覧席車券発売所発売関係機械化 札幌場外車券売場実況テレビ放映開始
	7.	7	サマータイム競輪開催（6日間、7/7～7/16）
61.	4.	13	松風町サービスセンター開設（旧につかつ） 第2車券発売所発売関係機械化（払戻所併設、前売発売窓口設置2窓）
	6.	20	サマータイム競輪開催（18日間、6/20～8/4）
	10.	30	競輪のタベ開催（ホテル函館ロイヤル）
62.	3.	30	バックスタンド1階～3階ホールに固定椅子312席設置
	4.	12	バックスタンド1階、3階車券発売所発売関係機械化（払戻所併設）2F、4Fはファン休憩所に改造
	4.	19	国際競輪レース開催（4/19～4/21） 松風町サービスセンターに勝者投票券自動発売機2台設置
	6.	21	サマータイム競輪開催（18日間、6/21～7/28）
	8.	6	全国高等学校総合体育大会自転車競技開催（8/6～8/8）
63.	1.	2	いわき平競輪札幌場外車券売場開設
	4.	10	第1車券発売所発売関係機械化 南側スタンドB席を一般席に変更（無料化） 正面スタンドC席をB席と改称（全面ガラス張風除化）
	6.	8	競輪のタベin札幌開催（北専プラザ）
	6.	19	サマータイム競輪開催（18日間、6/19～7/26）
	8.	27	第23回全国都道府県対抗自転車競技大会（第44回国民体育大会自転車競技リハーサル大会、8/27～8/30）
	9.	10	第15回日本競輪選手会北日本プロ選手権自転車競技大会（9/10～9/11）
	12.	19	第1車券発売所新築完成（2F集計センター及び事務室）
平成			
元.	4.	9	札幌場外車券売場発売関係機器更新、払戻関係機械化
	4.	16	国際競輪レース開催（4/16～4/18）
	6.	18	サマータイム競輪開催（18日間、6/18～7/26）
	7.	16	松風町サービスセンター2階車券発売払戻所開設（増築）
	9.	18	第44回国民体育大会秋季大会自転車競技大会（9/18～9/26）
	12.	26	第5回競輪グランプリ'89（立川市）開催中止（日競選と全輪協及び立川市との賞金増額交渉決裂）
2.	4.	16	特別観覧席出札口を正門（旧C席出札口）へ移設 特別観覧席A・B席を統合し料金を200円とする
	4.	22	国際競輪レース開催（4/22～4/24）
	6.	5	競輪のタベin札幌開催（東急イン）
	6.	15	競輪フェスティバル開催（ハーバービューホテル） 函館競輪キャラクター「くま」の愛称を一般公募により「りんりん」と決定 遊園地内あずま屋完成
	6.	15	第2トイレ内身障者用トイレ設置
	6.	17	函館競輪開設40周年記念競輪のいわき平臨時場外開設（6/17～6/26）
	7.	1	サマータイム競輪開催（12日間、7/1～7/24）
3.	1.	9	競走路照明設備完成
	1.	13	バンクフィールド内に「函館市民スケート場」オープン
	4.	1	本場中央処理装置等の導入 電光表示盤（着順表示装置）更新、移動式エンドレスカメラタワー導入、 移動式走路審判塔導入、バックスタンド有蓋完成
	4.	14	ファン用復路バスを無料化
	5.	5	国際競輪レース開催（5/5～5/7）
	6.	15	函館競輪開設41周年記念競輪のいわき平臨時場外開設（6/5～6/25）
	6.	30	サマータイム競輪開催（21日間、6/30～8/7）
	7.	26	サマーフェスティバル開催（バンク内）

- | 年   | 月   | 日  |   |
|-----|-----|----|---|
| 3.  | 12. | 31 | 正面側有蓋通路改修   |
| 4.  | 4.  |    | 発券機(UTI)を更新, マルチ車券(5ベット, 1枚限度額10万円)<br>全場の発券窓口に表示器を設置<br>本場・松風に払戻機設置(札幌既設)  |
|     | 4.  | 12 | 電話投票実施  |
|     | 5.  | 12 | 場内入場改札ブース改修   |
|     | 6.  | 30 | 競輪のタベin札幌開催(センチュリーロイヤルホテル 200名)   |
|     | 7.  | 5  | サマータイム競輪開催(12日間 7/5 ~ 7/28)   |
|     | 8.  | 27 | ふるさとダービー函館前夜祭開催(バンク内)   |
|     | 8.  | 28 | 場内案内板設置(3箇所)  |
|     | 8.  | 29 | ふるさとダービー函館開催(8/29 ~ 9/1)  |
| 10. | 11  |    | 第1回レディース教室開催(40名)   |
| 11. | 30  |    | 衛星放送受信アンテナ設置  |
| 5.  | 3.  | 30 | 選手宿舍内部改修完成(11レース実施対応/104名収容)  |
|     | 4.  | 1  | バック1階発売所に前売発売窓口設置(2窓)   |
|     | 5.  | 28 | 競輪のタベin札幌(ホテルアーサー 200名)   |
|     |     | 30 | 第2回レディース教室開催(40名)   |
|     | 6.  | 5  | 第2発売所有蓋通路改修完成<br>バックスタンド4階椅子席設置(290席)<br>バックスタンド裏ネットフェンス改修完成<br>カメラ撮影席拡張完成(メインスタンド)<br>場内舗装改修及び噴水池周辺芝生植栽完成<br>ふるさとダービー函館前夜祭開催(市民会館) |
|     | 7.  | 3  | ふるさとダービー函館開催(7/3 ~ 7/6)   |
|     | 7.  | 18 | サマータイム競輪開催(6日間 7/18 ~ 7/27)   |
|     | 9.  | 15 | 第3回レディース教室開催(40名)   |
| 6.  | 6.  | 12 | 第4回レディース教室開催(33名)   |
|     | 6.  | 18 | 函館競輪開設4周年記念競輪の青森及びいわき平臨時場外開設<br>(6日間 前節 6/18 ~ 6/20, 後節 6/25 ~ 6/27)  |
|     | 6.  | 26 | 札幌場外ファン招待 30名   |
|     | 7.  | 20 | 競輪のタベin札幌(札幌東急イン 200名)  |
|     | 7.  | 24 | サマータイム競輪開催(6日間 7/24 ~ 8/2)  |
|     | 9.  | 18 | 第5回レディース教室開催(40名)   |
| 10. | 4   |    | こどもの家設置(こども休憩所)   |
| 7.  | 4.  | 15 | 函館本場にて早朝発売の実施(7時30分から 発売2窓, 払戻1窓)<br>平成7年度第1回前節S級シリーズのいわき平臨時場外開設(4/15 ~ 4/17)   |
|     | 5.  | 13 | 兵庫県南部地震災害復興競輪(名古屋市)場外発売(5/13 1日間)   |
|     | 5.  | 28 | 第1回函館競輪初心者教室開催(30名)   |
|     | 6.  | 1  | 勝者投票法の変更 1R~3R 連勝複式 4R~最終R 連勝単式   |
|     | 6.  | 17 | 函館競輪開設45周年記念競輪の青森及びいわき平臨時場外開設<br>(6日間 前節 6/17 ~ 6/19, 後節 6/24 ~ 6/26)   |
|     | 7.  | 16 | サマータイム競輪開催(6日間 7/16 ~ 7/25)   |
|     | 8.  | 27 | 第2回函館競輪初心者教室開催(30名)   |
|     | 9.  | 28 | 第2回北日本地区プロ選手権自転車競技大会開催  |
|     | 9.  | 29 | 競輪のタベin函館(函館国際ホテル 200名)   |
| 11. | 3   |    | 第12回後節S級シリーズの青森及びいわき平臨時場外開設(11/3 ~ 11/5)<br>第3回函館競輪初心者教室開催(30名)<br>函館ケーブルテレビ実況放映実施(場外含む全レース)  |
| 8.  | 4.  | 1  | 松風町サービスセンター1階ホール部分改修および映像プロジェクター更新  |
|     | 4.  |    | 札幌場外車券売場80インチマルチビジョン設置  |
|     | 6.  | 15 | 函館競輪開設46周年記念競輪の青森・いわき平・玉野・京王閣   |
|     | 6.  | 23 | 札幌場外ファン・バスツアー招待(30名)  |
|     | 7.  | 6  | 第6回後節S級シリーズのいわき平臨時場外開設(7/6~7/8)   |
|     | 7.  | 14 | サマータイム競輪開催(9日間 7/14~7/30)   |
|     | 7.  | 23 | ナイター競輪走行調査の実施(19:00 ~ 20:30)  |

年	月	日	
8.	8.	10	競走路ネットフェンス改修
11.	11.	2	第12回後節S級シリーズの青森及びいわき平臨時場外開設 (11/2 ~ 11/4)
11.	11.	3	札幌場外ファン・バスツアー招待 (30名)
9.	1.	31	メインスタンド・南側スタンド屋根葺替工事
4.	4.	1	勝者投票法の変更 10R制・11R制の場合 1R~2R 連勝複式 3R~最終R連勝単式 12R制の場合 1R~3R 連勝複式 4R~12R 連勝単式
4.	4.	18	FM北海道での競輪入門講座放送 (11/14 まで31回放送)
4.	4.	20	車番投票制およびマークカード投票 (全窓) の開始 投票機器を車番導入機器に改造 Fネット利用によるファクシミリサービスの開始
5.	5.	17	第3回前節S級シリーズのいわき平臨時場外開設 (5/17~5/19)
6.	6.	21	函館競輪開設47周年記念競輪の青森・いわき平・玉野・京王閣・S六郷 臨時場外開設 (6日間 前節 6/21 ~ 6/23, 後節 6/28 ~ 6/30)
6.	6.	22	開設47周年記念競輪フェスティバル 「田中義剛とバンクで遊ぶ〇×ウルトラクイズ」実施
6.	6.	27	競輪のタベ in 札幌 (札幌場外車券売場内 100名)
7.	7.	6	サマータイム競輪開催 (12日間 7/6~7/30) サマータイム競輪期間中の毎日曜日にイベント (ミニ四駆大会等) の開催
11.	11.	8	第12回後節S級シリーズの青森及びいわき平臨時場外開設 (11/8 ~ 11/10) 札幌場外ファン・バスツアー招待 (40名)
10.	1.	24	メインスタンド・南側スタンド屋根葺替改修
4.	4.	1	インターネットホームページ開設 (レースライブ・オッズ・各種情報) 前売オッズの提供 (本場・松風・札幌) FMいるか放送開始 (最終レース実況) テレドームサービス開始 (レース実況中継, レース結果・開催案内)
4.	4.	10	照明鉄塔投光器ランプ交換, 角度調整
4.	4.	11	第1回前節S級シリーズのいわき平臨時場外開設 (4/11~4/13)
4.	4.	13	第1回ナイトー走行調査
5.	5.	1	衛星無線局開設 (衛星通信を利用したデジタル映像の配信)
5.	5.	26	第2回ナイトー走行調査
6.	6.	16	第3回ナイトー走行調査
6.	6.	18	函館競輪開設48周年記念競輪前夜祭「ファンのタベ」 (札幌 函館0141)
6.	6.	20	函館競輪開設48周年記念競輪の青森・いわき平・玉野・京王閣・S六郷 臨時場外開設 (6日間 前節 6/20 ~ 6/22, 後節 6/27 ~ 6/29)
6.	6.	30	走路周辺および場内照明設備改修 (4/6 ~ 6/30)
7.	7.	8	全国初のナイトー競輪開催 (12日間 7/8~7/30) ナイトー競輪オープニングイベントの開催 (神山雄一郎) ナイトー競輪期間中冷飲料水サービス, 正門・バンクの電飾 ナイトー関東ツアーの実施 (7/9 ~ 7/11, 50名)
10.	10.	23	競輪のタベ in 札幌 (札幌場外車券売場内 100名)
11.	11.	1	第12回後節S級シリーズの青森・いわき平・S男鹿・S鹿島の 臨時場外開設 (11/1 ~ 11/3)
11.	11.	3	札幌場外ファン・バスツアー招待 (40名)
11.	3.	31	選手管理棟ボイラー交換
4.	4.	1	勝者投票法の変更 全R枠番は連勝複式, 車番は連勝単式 実況アナウンス放送委託
4.	4.	10	第1回前節S級シリーズのいわき平・S男鹿・S鹿島の臨時場外開設 (4/10~4/12)
5.	5.	25	第1回ナイトー走行調査
6.	6.	16	函館競輪開設49周年記念競輪前夜祭「ファンのタベ」 (市民会館 200名)
6.	6.	18	函館競輪開設49周年記念競輪の青森・いわき平・S男鹿・S鹿島・S六郷・高松 京王閣・S山陽・ラピスタ新橋・高松・静岡・和歌山の臨時場外開設 (6日間 前節 6/20~6/22, 後節 6/27~6/29)
6.	6.	23	「ファンのタベ in 札幌」 (札幌プリンスホテル 200名)

年	月	日	
11.	6.	30	走路周辺(3コーナー～4コーナー)および場内照明設備改修(4/6～6/30)
	7.	8	ナイター競輪開催(24日間 7/8～8/26) ナイター競輪オープニングイベントの開催(井上茂徳) ナイター競輪期間中冷飲料水サービス, 正門・バンクの電飾 ナイター関東・関西ツアーの実施(7/9～8/26, 5回 123名) ナイター競輪の青森・いわき平・花月園・S男鹿・S鹿島・S六郷の臨時場外開設(全レース, 3レース以降, 8レース以降の前売併売)
	8.		札幌場外車券売場の呼称を「札幌サイクルセンター」と決定
	9.		ナイター競輪「フォトコンテスト」受賞者決定(応募60点 入賞22点)
	9.	10	特別観覧席の便器および表便所扉等改修
	11.	1	第12回後節S級シリーズの青森・いわき平・S男鹿・S鹿島・S石鳥谷の臨時場外開設(11/1～11/3)
	11.	30	札幌場外車券売場の外壁・館内の塗装およびトイレ, ホール玄関(風除室設置等)の改修(改修期間: 9/1～11/30)
12.	3.	22	松風町サービスセンター一部改修(指定席観覧席設置)
	4.		市営函館競輪場改築「基本設計・実施設計」(~13年3月)
	4.	8	第1回前節S級シリーズのいわき平・S男鹿・S鹿島・石鳥谷の臨時場外開設(4/8～4/10)
	6.	10	函館競輪開設50周年記念競輪の青森・いわき平・S男鹿・S鹿島・石鳥谷・S六郷・静岡・玉野・四日市・伊東・小田原・和歌山・西宮・S南国・S山陽・L新橋の臨時場外開設(6日間 前節 6/20～6/22, 後節 6/27～6/29) 記念競輪フェスティバル(前節 6/20～6/22, 後節 6/27～6/29) 記念競輪関東ツアーの実施(2回 参加者35名)
	6.	17	「函館競輪テーマ曲決定」(グランプリ受賞曲: 放つ感情)
	6.	28	ナイター競輪開催(6/28～9/7 27日間) ナイター競輪期間中冷飲料水サービス, 正門・バンクの電飾 ナイター関東ツアーの実施(7/3～9/7, 4回 参加者67名) ナイター競輪の青森・いわき平・花月園・S男鹿・S鹿島・S六郷の臨時場外開設(全レース, 3レース以降, 8レース以降の前売併売)
	7.	21	札幌大通イベント実施(7/21・27・28)
	7.	30	日本競輪選手会北日本地区プロ大会ナイター開催 開設50周年場内フェスティバル開催
	11.	4	第12回後節S級シリーズ(北日本レンボークップ)の青森・いわき平・S男鹿・S鹿島の臨時場外開設(11/4～11/6)
	12.	20	ふるさとダービー函館競輪運営協議会設立総会
13.	5.	16	ナイター競輪開催(~8/19, 35日間) 電飾花火2基等バンク, 場内電飾
	6.	28	ふるさとダービー函館開催(6/28～7/1) 記念イベント実施(縁日, 屋台, 子供ショー等) 観戦ツアーの実施(参加者30名)
	8.	20	市営函館競輪場改築工事現場着工
	9.	7	改築工事のため, 第1投票所および仮設投票所での場外開設 松風町サービスセンター改築工事のため, 仮設投票所での場外開設
14.	4.	1	選手級班制度の改正(S・A・B3級9班からS・A2級5班となる)
	4.	12	函館市営いわき平競輪開催(いわき平競輪場において代替開催)(~4/14)
	5.	1	函館市営青森競輪開催(青森競輪場において代替開催)(~5/3)
	5.	7	全面改築に伴う休止(~7/5, 60日間)
	6.	24	市営函館競輪場改築本体工事完了
	7.	3	新競輪場一般公開
	7.	4	函館記念競輪ファン感謝の夕べ
	7.	6	新競輪場仮オープン記念セレモニー 7賭式導入 2枠複, 2枠単, 2車複, 2車単, 3連複, 3連単, ワイド
	7.	6	開設52周年記念競輪(~7/9, 4日間)
	7.	9	札幌ファン日帰り無料バスツアー(参加者40名)
	7.	21	ナイター競輪開催(~9/29, 34日間)

年	月	日		
14.	8.	1	テレシアター、コミュニティロビー市民開放開始	
	9.	3	3連単高額配当1,788,750円(全国競輪場第2位〔当時〕)	
	9.	26	北駐車場工事完了	
	9.	28	競輪初心者教室開催(全輪協共催)	
	9.	29	日本競輪選手会設立50周年記念ファン感謝イベント	
	10.	1	競輪ポイントカード導入	
	11.	10	平成14年度市営函館競輪(64日間開催)閉幕	
	12.	10	南駐車場工事完了	
	15.	4.	1	新競輪場全面オープン
		4.	27	競輪初心者教室(～5/25,4回,全輪協共催)
5.		4	ナイター競輪開催(～10/5,47日間)	
6.		16	札幌場外売場単独発売(～3/22,18日間)	
6.		21	開設53周年記念競輪(～6/24,4日間)	
6.		24	札幌ファン日帰り無料バスツアー(参加者40名)	
7.		27	競輪入門教室(～8/17,2回,日自振共催)	
8.		20	ふるさとダービー函館競輪運営協議会設立総会	
9.		14	シルバーサービスデー(65歳以上の方特別観覧席無料)	
11.		9	平成15年度市営函館競輪(76日間開催)閉幕	
16.		4.	29	競輪初心者教室(～5/27,4回,全輪協共催)
	5.	1	ナイター競輪開催(～10/1,39日間)	
	5.	21	サテライト石狩オープン(函館市:幹事施行者)	
	6.	24	ふるさとダービー函館ファン感謝の夕べ(参加者300名)	
	6.	26	ふるさとダービー函館(～6/29,4日間)	
	7.	8	A級ツイントーナメント実施(～10/30,30日間)	
	8.	10	市職員のためのナイター競輪ビギナーズセミナー開催(参加者28名)	
	10.	28	青森市営函館競輪開催(青森競輪場競走路改修工事に伴う代替開催)(～10/30)	
	11.	3	札幌ファン日帰り無料バスツアー(参加者40名)	
	11.	5	青森市営函館競輪開催(青森競輪場競走路改修工事に伴う代替開催)(～11/7)	
17.	11.	7	平成16年度市営函館競輪(76日間開催,青森競輪函館代替含む)閉幕	
	11.	8	場外発売日の特別観覧席料金値下げ(300円→100円)	
	4.	1	キッズルーム,会議室,プレスセンター,検車場を市民開放箇所に追加	
	4.	2	競輪初心者教室(開催中随時,～3/30)	
	4.	16	競輪予想会(～11/5,市営函館競輪各開催最終日)	
	4.	22	ナイター競輪開催(～10/23,60日間)	
	4.	22	合併記念レース開催(南茅部賞,～4/24)	
	5.	5	合併記念レース開催(恵山賞,～5/7)	
	5.	13	合併記念レース開催(戸井賞,～5/15)	
	5.	18	合併記念レース開催(楳法華賞,～5/20)	
	6.	29	愛・地球博協賛ナイター競輪開催(～7/1)	
	8.	21	開設55周年記念競輪(～8/24,4日間)	
	11.	5	札幌ファン日帰り無料バスツアー(参加者40名)	
18.	11.	5	平成17年度市営函館競輪(73日間開催,愛・地球博協賛ナイター競輪含む)閉幕	
	4.	12	第1回藤巻兄弟杯(～4/14,3日間)	
	4.	20	予想屋運上氏と情報ガイダンスコーナー主任による予想トークショー(～11/8,1回前節・7回を除く各開催の準決勝・決勝)	
	5.	11	いわき市営函館競輪開催(いわき平競輪場全面改修工事に伴う代替開催)(5/11～5/13,6/27～6/29)	
	7.	10	バンクに「Sea Side Bank HAKOODATE」及びマスコットキャラクター「りんりん」をペイント	
	7.	19	サマーナイトフェスティバルファン感謝の夕べ(参加者300名)	
	7.	21	サマーナイトフェスティバル(～7/22,2日間)	
	7.	21	札幌ファン日帰り無料バスツアー(参加者40名)	
	8.	14	開設56周年記念競輪(～8/17,4日間)	
	9.	1	公園広場にミニバンク及び遊具を設置	
	10.	7	函館けいりんイメージガール名称「りんりんガールズ」に決定	
11.	8	平成18年度市営函館競輪(75日間開催,いわき平競輪函館代替含む)閉幕		



- | 年   | 月   | 日  |   |                                     |
|-----|-----|--|---|-------------------------------------|
| 19. | 4.  | 8  | 函館競輪メールマガジン「Star ☆ Light」配信（～10/25, 各開催日毎に配信）             |                                     |
|     | 4.  | 9  | 第2回藤巻兄弟杯（～4/11, 3日間）                                      |                                     |
|     | 4.  | 9  | 特別観覧席の一部をレディース・カップル席として開放（～10/25, 7回を除く函館全開催日）            |                                     |
|     | 4.  | 10                                       | けいりん教室「How to びぎな～ず」開催（～9/2, 12回）                         |                                     |
|     | 4.  | 10                                       | 予想屋運上氏と情報ガイダンスコーナー主任による予想トークショー（～10/25, 7回を除く各開催の準決勝・決勝）  |                                     |
|     | 4.  | 17                                       | 函館競輪情報誌「Star ☆ Light」刊行（～10/25, 6回刊行）                     |                                     |
|     | 5.  | 11                                       | リラックスコーナー開設   |                                     |
|     | 8.  | 2  | ふるさとダービー函館ファン感謝の夕べ（参加者300名）                               |                                     |
|     | 8.  | 2  | 夕張支援チャリティオークション実施（寄付金64万円 8/2, 8/4～7の期間でのべ9回）             |                                     |
|     | 8.  | 4  | ふるさとダービー函館（～8/7, 4日間）                                     |                                     |
|     | 8.  | 4  | 函館けいりんマスコットキャラクター「ぶりりん」誕生                                 |                                     |
|     | 8.  | 7  | 札幌ファン日帰り無料バスツアー（参加者40名）                                   |                                     |
|     | 10. | 23                                       | 函館ナイター10周年記念競輪「スターライトカップ争奪戦」開催（～10/25, 3日間）               |                                     |
|     | 10. | 25                                       | 札幌ファン日帰り無料バスツアー（参加者40名）                                   |                                     |
|     | 10. | 25                                       | 平成19年度市営函館競輪（67日間開催）閉幕                                    |                                     |
|     | 12. | 27                                       | 選手級班にS級S班を創設  |                                     |
|     | 12. | 31                                       | FⅠ・FⅡ競輪の12レース導入   |                                     |
|     | 20. | 3.                                       | 25  | 函館競輪情報誌「Star★Light」刊行（～10/25, 8回刊行） |
|     |     | 4.                                       | 1   | 日本トーター株式会社による包括委託の開始                |
| 4.  |     | 5  | メインスタンド4階にロイヤル室を新設（4回を除く函館・場外全開催日）                        |                                     |
| 4.  |     | 8  | 函館競輪メールマガジン「Star ☆ Light」配信（～11/5, 各開催日毎に配信）              |                                     |
| 4.  |     | 9  | 第3回藤巻兄弟杯（～4/11, 3日間）                                      |                                     |
| 4.  |     | 9  | 一般入場料を無料化   |                                     |
| 4.  |     | 10                                       | 予想屋運上氏と情報ガイダンスコーナー主任による予想トークショー（～11/5, 4回を除く各開催の準決勝・決勝）   |                                     |
| 4.  |     | 16                                       | サテライト札幌（旧札幌サイクルセンター）リニューアルオープン                            |                                     |
| 5.  |     | 7  | 競走路表面処理工事（～5/27）  |                                     |
| 5.  |     | 28                                       | 重勝式投票「Kドリームス」発売開始（～11/5, 全開催日）                            |                                     |
| 6.  |     | 4  | 公園広場に遊具を設置  |                                     |
| 6.  |     | 8  | 開設58周年記念競輪（～6/11, 4日間）                                    |                                     |
| 8.  |     | 2  | 公園広場を水遊び広場として開放（～8/18, 函館・場外全開催日）                         |                                     |
| 8.  |     | 31                                       | 「戸井マグロ」の実演解体ショー&即売会を実施                                    |                                     |
| 11. |     | 5  | 平成20年度市営函館競輪（58日間開催）閉幕                                    |                                     |
| 12. |     | 9  | サテライト石狩でAiba石狩オープン  |                                     |
| 21. | 4.  | 1  | 松風町サービスセンターを「サテライト松風」に名称変更                                |                                     |
|     | 4.  | 8  | 函館競輪メールマガジン「Star ☆ Light」配信（～10/28, 各開催日毎に配信）             |                                     |
|     | 4.  | 12                                       | 予想屋運上氏と情報ガイダンスコーナー主任による予想トークショー（～10/28, 8回を除く各開催の決勝）      |                                     |
|     | 4.  | 17                                       | 第4回藤巻兄弟杯（～4/19, ナイター3日間）                                  |                                     |
|     | 5.  | 22                                       | 公園広場に遊具（ブランコ）を設置  |                                     |
|     | 6.  | 9  | サテライト札幌でAiba札幌中央オープン                                      |                                     |
|     | 7.  | 17                                       | 公園広場を水遊び広場として開放（～8/16, 函館・場外全開催日）                         |                                     |
|     | 8.  | 9  | 開設59周年記念競輪（～8/12, 4日間）                                    |                                     |
|     | 10. | 28                                       | 平成21年度市営函館競輪（58日間開催）閉幕                                    |                                     |
| 22. | 4.  | 5  | 競走路表面処理工事（～4/19）  |                                     |
|     | 4.  | 8  | e-スマートカードによる車券販売開始  |                                     |
|     | 4.  | 8  | 函館競輪メールマガジン「Star ☆ Light」配信（～11/7, 各開催日毎に配信）              |                                     |
|     | 4.  | 26                                       | 第5回藤巻兄弟杯（～4/28, ナイター3日間）                                  |                                     |
|     | 4.  | 26                                       | 特別観覧席に新モニター設置   |                                     |
|     | 4.  | 28                                       | 予想屋運上氏と情報ガイダンスコーナー主任による予想トークショー（～10/26, 2・8・14回を除く各開催の決勝） |                                     |
|     | 5.  | 14                                       | 全日本プロ選手権自転車競技大会記念競輪（～5/15, 2日間）                           |                                     |
|     | 5.  | 16                                       | 全日本プロ選手権自転車競技大会   |                                     |
| 5.  | 30  | 4重勝2連勝複式で公営競技史上最高配当額となる159,787,340円の払い戻し |   |                                     |

年	月	日		
22.	6.	12	ACCトラックアジアカップ2010日本ラウンド(～6/14, 3日間)	
	6.	25	ヤマダ電機ポイントサービス開始	
	7.	9	クラブツーリズムと共同により「旬感!みなみ北海道大収穫祭」を開催(～7/11, 3日間)	
	7.	17	サマーナイトフェスティバル(～7/18, 2日間)	
	7.	24	公園広場を水遊び広場として開放(～8/16, 函館・場外全開催日)	
	11.	4	開設60周年記念競輪(～11/7, 4日間)	
			同開催をもって平成22年度市営函館競輪(62日間開催)閉幕	
	23.	3.	11	東日本大震災発生
		3.	21	東日本大震災被災者選手宿舎に受入(～3/26, 1家族3名)
		4.		東日本大震災に伴う節電対応のため, 4月開催のFⅠ・FⅡ各1開催を日中開催に変更
4.		8	函館競輪メールマガジン「Star ☆ Light」配信(～11/7, 各開催日毎に配信)	
4.		8	3階特別観覧席にコーヒーコーナー設置	
4.		8	1階スペースに読書コーナー設置	
4.		16	第6回藤巻兄弟杯(～4/18, 3日間)	
4.		28	予想屋運上氏と情報ガイダンスコーナー主任による予想トークショー(～10/26, 4回を除く各開催の決勝)	
6.		11	開設61周年記念競輪(～6/14, 4日間)	
7.		25	公園広場を水遊び広場として開放(～8/14, 函館・場外全開催日)	
24.	9.	17	サテライト旭川オープン	
	10.	25	平成23年度市営函館競輪(58日間開催)閉幕	
	3.	5	喫煙ルームの設置(3階までの各階1箇所ずつ)および2階へのキッズルーム移設(～3/23)	
	4.	1	競走路表面処理工事(～4/16)	
	4.	18	函館競輪携帯サイト開設	
	4.	20	第7回藤巻兄弟杯(～4/22, ナイター3日間)	
	4.	22	元選手高村敦氏によるレース展望(～10/21, 4回を除く各開催の決勝)	
	6.	14	函館初となるGⅠレース, 第63回高松宮記念杯(～6/17, 4日間)開催	
	7.	21	公園広場を水遊び広場として開放(～8/15, 函館・場外全開催日)	
			水遊び広場開放にあわせて「りんりん似顔絵コンテスト」開催	
25.	10.	1	サテライト旭川での発売業務を終了	
	10.	21	平成24年度市営函館競輪(58日間開催)閉幕	
	11.	30	サテライト旭川での払戻業務を終了し, 完全閉鎖	
	2.	8	スタンド2階にGambooBETターミナルオープン	
	4.	10	初心者ガイダンスコーナーを2階に移設し, コインロッカーを設置(～4/12)	
	4.	16	第8回藤巻兄弟杯(～4/18, ナイター3日間)	
	4.	18	元選手高村敦氏によるレース展望(～10/21, 4回を除く各開催の決勝)	
	5.	31	開設63周年記念競輪(～6/3, 4日間)	
	7.	28	公園広場を水遊び広場として開放(～8/18, 函館・場外全開催日)	
	10.	4	「カルチャーナイト」としてファン向け競輪場内見学ツアー開催	
26.	10.	21	平成25年度市営函館競輪(55日間開催)閉幕	
	2.	9	2階食堂側に喫煙スペースを設置	
	3.	26	競輪場内にてWⅰ-Fⅰ利用サービス開始	
	4.	10	函館競輪初のガールズケイリン開催	
	4.	12	元選手高村敦氏によるレース展望(～10/20, 各開催の決勝レースおよび記念競輪巴賞)	
	4.	19	第9回藤巻兄弟杯(～4/21, ナイター3日間)	
	5.	12	競走路表面処理工事(～6/5)	
	6.	7	船橋市非公認キャラクター「ふなっしー」来場	
	7.	26	開設64周年記念競輪(～7/29, 4日間)	
	8.	3	公園広場を水遊び広場として開放(～8/19, 函館・場外全開催日)	
27.	10.	3	「カルチャーナイト」としてファン向け競輪場内見学ツアー開催	
	10.	20	平成26年度市営函館競輪(52日間開催)閉幕	
	4.	16	第10回藤巻兄弟杯(～4/18, ナイター3日間)	
	4.	18	元選手高村敦氏によるレース展望(～10/20, 各開催の決勝レース, サマーナイト2日目・3日目および記念競輪巴賞)	
	7.	25	公園広場を水遊び広場として開放(～8/9, 函館・場外全開催日)	
	8.	21	第11回サマーナイトフェスティバル, ガールズケイリンフェスティバル2015(～8/23, 3日間)	
	10.	2	「カルチャーナイト」としてファン向け競輪場内見学ツアー開催	
	10.	31	開設65周年記念競輪(～11/3, 4日間)	

年	月	日	
27.	10.	31	平成27年度市営函館競輪(55日間開催)閉幕
28.	4.	1	函館競輪場映像システム更新(アナログ映像よりデジタル映像へ) 監視カメラシステムおよび無停電電源装置更新 「函館けいりんホームページ」リニューアル ガールズケイリン育成プロジェクト「WGP(ホワイトガールズプロジェクト発足(～10/31))」 サテライト松風Wi-Fi利用サービス開始
	4.	10	ナイター競輪発売時、「湯の川～競輪場ルート」運行開始 函館競輪初の場外ナイター発売開始(サマーナイトフェスティバル除く)
	4.	16	函館競輪本場開催の普通競輪で競走得点トップを1番車に固定した番組試行開始。 市営函館競輪場にて「函館けいりんオリジナルグッズ」販売開始 特別観覧席・スターライトカフェにてカップラーメンサービス開始
	4.	22	第11回藤巻兄弟杯(～4/24, ナイター3日間)
	5.	24	インフィールド舗装工事(～6/10)
	7.	20	「函館けいりんオリジナルグッズ」インターネット販売開始
	7.	23	開設66周年記念競輪(～7/26, 4日間)
	7.	30	公園広場を水遊び広場として開放(～8/15 函館・場外全開催日)
	8.	28	市営函館競輪場バンクを使用し、「函館けいりんバンクフェスタ&自転車教室」開催
	9.	21	「カルチャーナイト」としてファン向け競輪場内見学ツアー開催
	10.	16	平成28年度市営函館競輪(49日間開催)閉幕
	10.	19	競走路表面処理工事(～11/8)
29.	4.	6	函館競輪場のゴミ集積所にゴミ圧縮機導入
	4.	17	芸人「玉袋筋太郎」の競輪スジニコミコンテンツ開始(全5回)
	4.	18	ガールズケイリン育成プロジェクト「WGP2期」スタート 毎日当たる視聴者キャンペーン ネット応募スタート
	4.	24	第12回藤巻兄弟杯(～4/26, ナイター3日間) メインスタンドにUFOキャッチャー導入
	5.	18	開設67周年記念競輪(～5/21, 4日間)
	5.	24	インフィールド舗装工事(～6/17)
	6.	25	つどーむ札幌スポカル2017イベントに函館競輪場マスコットキャラクター「りんりん」参加
	7.	12	自動販売払戻期インバウンド向け操作ガイダンススタート
	7.	24	【今、函館は「白(1番車)」があつい!】クイズ実施
	7.	29	公園広場を水遊び広場として開放(～8/15 函館・場外全開催日)
	8.	19	ノースランドカップ開催(～8/21)(19.20日 イベント開催)
	8.	12	いわき平オールスター競輪イベントに函館競輪場マスコットキャラクター「りんりん」と 暁月めぐみ参加
	9.	8	「ツール・ド・北海道2017」開催(～9/10) (市営函館競輪場北側駐車場をステージ・スタート・ゴールとして運用協力)
	9.	22	「カルチャーナイト」としてファン向け競輪場内見学ツアー開催
	10.	13	平成29年度市営函館競輪(49日間開催)閉幕
	10.	15	市営函館競輪場バンクを使用し、「函館けいりんバンクフェスタ&自転車教室」開催
30.	4.	7	北海道選手応援企画、「俺の函館選手権2018」応募スタート
30.	4.	13	謎のマスクマンYouTubeLive配信開始
	4.	14	サテライト松風にて、WGP卒団生によるトークショー開催
	4.	26	GIIIナイター「スターライトクラウン」(～4/29, ナイター4日間) ※函館競輪初のナイターGIII
	5.	6	日本名輪会カップ第13回藤巻兄弟杯(～5/8, ナイター3日間)
	5.	8	日本名輪会 井上重徳×藤巻昇トークショー開催
	6.	2	開設68周年記念競輪(～6/5, ナイター4日間)
	7.	14	公園広場にてお子様向けイベント「チャレンジ・ザ・ミニレース」開催
	7.	26	公園広場を水遊び広場として開放(～8/19 函館・場外全開催日)
	8.	16	いわき平オールスター競輪イベントに函館競輪場マスコットキャラクター「りんりん」の ふわふわドーム参加(～8/17, 2日間)
	9.	6	北海道胆振東部地震発生し、函館市で震度5弱を観測 北海道全域が停電するブラックアウト発生 地震および大規模停電の影響で、函館競輪第9回後節、第10回の開催を中止
	10.	20	市営函館競輪場バンクを使用し、「トワイライトバンクフェスタ」を開催
	10.	22	競争路表面処理工事(～11中旬)

年	月	日	
	4.	14	ミッドナイト競輪開催 (4/14~8/15 計3回6節 18日間)
	5.	16	第13回名輪会カップ藤巻昇杯 (~5/18, ナイター3日間)
	5.	30	市営函館けいりん宣伝大使任命
	6.	22	開設69周年記念競輪 (~6/25, 4日間)
	7.	19	第1回依信之杯 (~7/21, ナイター3日間)
	7.	19	公園広場を水遊び広場として開放 (~8/18 函館・場外全開催日)
	9.	22	ジンギスカンプロレスin函館競輪場開催
10.	4		システム障害発生により, 第12回前節 (10/4~6) 開催中止
2.	2.	27	新型コロナウイルス感染症拡大防止のため, 全国一律で競輪場および場外車券売場において車券の発売中止
	4.	15	新型コロナウイルス感染症拡大防止のため, 第1回前節 (4/19~4/21), 後節 (名輪会カップ藤巻昇杯 (5/1~5/3)), 第2回前節 (4/26~4/28), 第3回 (5/8~5/10) の開催中止を決定
	5.	8	新型コロナウイルス感染症拡大防止のため, 第4回 (開設70周年記念競輪 (5/16~5/19)), 第2回後節 (5/24~5/26) の開催中止を決定
	6.	4	第5回前節 (依信之杯 (~6/6)) より無観客で開催
	6.	15	函館競輪場およびサテライト松風で場外発売を再開
	7.	13	第7回前節 (~7/15) より有観客で開催
	8.	7	GIIIナイター「函館ミリオンナイトカップ」 (~8/10, 4日間)

### 3 施設の概要

#### (1) 函館競輪場

所在地 函館市金堀町10番8号  
 指定年月日 昭和25年4月10日  
 初回開催日 昭和25年6月30日(全国開設順位47番目)  
 工期 平成13年6月12日から平成14年12月10日まで  
 敷地面積 52,660.7㎡  
 収容人員 約8,000人

・メインスタンド

- ①構造 鉄骨造5階建
- ②延床面積 8,827.25㎡
  - 1階 2,771.64㎡
  - 2階 2,557.42㎡
  - 中3階 610.36㎡
  - 3階 1,639.44㎡
  - 4階 1,052.55㎡
  - 5階 195.84㎡
- ③収容人員 2,700人 【立ち見】 1,014人
  - 1階 メインエントランス コインゲート(入場料無料)  
 コミュニティロビー(100インチ映像)  
 コインロッカー 70台  
 読書コーナー  
 喫煙ルーム
  - 2階 一般観覧席 842席(車椅子2席含む)  
 テレシアター 320席(車椅子2席含む), 大型映像装置設置(240インチ)  
 コインロッカー 18台  
 情報ガイダンスコーナー(映像, 書籍, パソコン)  
 キッズルーム(ぬいぐるみ, 絵本)  
 GamboBETターミナル  
 喫煙ルーム 2室
  - 中3階 空調機械室
  - 3階 特別観覧席 524席(車椅子2席含む) 2人席, 13インチ卓内液晶モニター261台  
 入場料400円  
 コインロッカー 18台  
 喫煙ルーム
  - 4階 ロイヤル席 18席(5室)  
 入場料 席貸し2,000円  
 部屋貸し10,000円  
 喫煙ルーム
  - 5階 写真室, 場内テレビ放送室

駐 車 場 場 内 ・南 側 5,300㎡(249台) (車椅子利用者用5台含む)  
 ・北 側 7,120㎡(334台) (車椅子利用者用4台含む)  
 借 上 ・南部下水処理場 7,600㎡(200台)

自 転 車 置 場 240台  
 自家発電設備 500KVA 1基  
 無停電電源装置 150KVA 1基  
 電光表示盤 1基  
 エントレスター 1基(自走式, 高さ20.5m)  
 ナイター照明設備 照明鉄塔 4基 252灯(63灯/基・高さ30m)

走 路 周 辺  
 メインスタンド 48灯(1KW)  
 プレスセンター 8灯(1KW)  
 選手管理棟 21灯(1KW)  
 コーナー投光 6基 12灯(2灯/基・1KW)

競 走 路 の 概 要  
 ナイター照度 バンク平均照度 1,387LX  
 発 電 機 2機(195KVA/機)  
 周 長 400M  
 長軸の長さ 155.135M  
 短軸の長さ 82.896M  
 曲線半径 38.800M  
 直 線  
 円 曲 線  
 幅 員  
 ホーム 51.300M  
 1センター 53.770M 2センター 57.770M  
 ホーム 10.800M バック 9.800M  
 センター 7.800M  
 退避路 1.600M

傾 斜 角 度  
 ホーム 3度26分01秒  
 センター 30度36分51秒

曲線種類 マッコネル曲線  
 路面 アスファルト; ウォークトップ舗装  
 競走外柵 ポリカーボネートフェンス(高さ1.80M)  
 フィールド 人工芝, 市民スケート場(冬期間/12月~2月)  
 ゴール前照明 ミニハロゲン電球 2基 36灯(18灯/基・500W)

サービス施設  
 食 堂 2箇所(2階, 3階)  
 ファーストフード 1箇所(1階)  
 売 店 1箇所(2階)  
 自動給茶機 4箇所(1階, 2階, 3階) 5台  
 飲料自販機 7箇所(1階, 2階, 3階) 10台

## (2) プレスセンター

所在地	函館市金堀町10番10号		
構造	鉄筋コンクリート造2階建		
延床面積	600.07㎡		
各階別面積	1階	249.35㎡	
	2階	350.72㎡	
各階の概要	1階	報道事務室, 印刷室, インタビュー室	
	2階	記者席 150席	

## (3) 選手管理棟併設宿舎

所在地	函館市金堀町10番10号		
構造	鉄筋コンクリート造4階建		
延床面積	4,703.04㎡		
各階別面積	1階	1,186.82㎡	
	2階	1,208.96㎡	
	3階	1,165.73㎡	
	4階	1,141.53㎡	
各階の概要	1階	自転車整備・管理関係 検車場, トレーニング室, 医務室, 発走控室, 管理人室, 喫煙ルーム	
	2階	選手管理関係 選手管理事務室, 開催指導員室, 番組編成室, 賞典室, 選手控室 浴室, サウナ室, 売店, 洗濯・乾燥室	
	3階	選手宿泊関係 宿泊管理室, 宿泊室(11室), 食堂, マッサージ室, 洗濯・乾燥室 ラウンジ	
	4階	選手宿泊関係 宿泊室(19室), 洗濯・乾燥室, ラウンジ	
収容人員	120人		
選手駐車場	18台		

(参考) 旧函館競輪場施設の概要 (平成13年度現在)

敷地面積 52,660.7㎡  
 収容人員 約13,300人(広場 約7,500人を含む)  
 【椅子席 1,211席】  
 ・メインスタンド 特別観覧席 526席  
 ・南側スタンド 一般席 380席  
 ・バックスタンド 一般席 305席  
 【長板椅子席 3,102席】  
 ・南側立見スタンド 1,320席  
 ・北側スタンド 250席  
 ・バックスタンド 1,232席  
 ・バンク周辺ベンチ 300席  
 【立ち見】  
 ・メインスタンド 約920人  
 駐車場 場内  
 ・南側 7,115.4㎡(300台)  
 ・北側 6,672.9㎡(250台)  
 借上  
 ・南下水処理場 7,600㎡(200台)  
 自転車置場 約2,400台  
 競走路の概要  
 長 400M  
 長軸の長さ 153.758M  
 短軸の長さ 85.306M  
 曲線半径 40M  
 直線 ホーム 39.200M  
 緩和曲線 1コーナー 64.500M 2コーナー 64.500M  
 2コーナー 64.500M 4コーナー 64.500M  
 円曲線 1センター 55.842M 2センター 55.842M  
 幅 ホーム 6.420M バック 4.190M  
 1センター 4.500M 2センター 9.300M  
 退避路 1.650M  
 傾斜角度 ホーム 2度51分45秒  
 センター 29度51分18秒  
 曲線種類 マッコネル曲線  
 路面 アスファルト、ウォークトップ舗装  
 緩和ネットフェンス(高さ1.90M)  
 サービス施設 フィールド 人工芝、花壇、市民スケート場(冬期間/12月~2月)  
 食 堂 正門付近、東門付近、バックスタンド3階  
 喫茶店 第2発売所  
 売店 特別観覧席、南側スタンド、バックスタンド3階  
 湯茶コーナー 特別観覧席、一般休憩所、南側スタンド、東門付近  
 有蓋通路、バックスタンド2・3階

競輪場名	周長	みなし直線	最大カント	直線部カント	競輪場名	周長	みなし直線	最大カント	直線部カント
函館	400m	51.3m	30°36'51"	3°26'01"	鷹山	333m	43.0m	33°41'24"	3°26'01"
青森	400m	58.9m	32°15'07"	2°51'45"	松阪	400m	43.0m	34°25'29"	2°51'45"
いわき平	400m	62.7m	32°54'45"	3°26'01"	四日市	400m	62.4m	32°15'07"	2°51'45"
弥彦	400m	63.1m	32°24'17"	2°51'45"	福井	400m	52.8m	31°28'37"	2°51'45"
前橋	335m	46.7m	36°00'00"	4°00'00"	奈良	333m	38.0m	33°25'47"	4°51'30"
取手	400m	54.6m	31°30'25"	2°51'44"	向日町	400m	47.3m	30°29'07"	3°26'01"
宇都宮	500m	63.3m	25°47'44"	2°51'44"	和歌山	400m	59.9m	32°15'07"	2°51'45"
大宮	500m	66.7m	26°16'40"	3°26'01"	岸和田	400m	56.7m	30°56'00"	2°51'45"
西武園	400m	47.6m	29°26'54"	2°51'45"	玉野	400m	47.9m	30°37'33"	3°26'01"
京王閣	400m	51.5m	32°10'34"	2°51'45"	広島	400m	57.9m	30°47'34"	3°26'01"
立川	400m	58.0m	31°13'06"	2°17'27"	防府	333m	42.5m	34°41'09"	4°34'26"
松戸	333m	38.2m	29°44'42"	3°01'02"	高松	400m	54.8m	33°15'50"	2°51'45"
千葉	500m	60.0m	24°13'01"	2°51'45"	小松島	400m	55.5m	29°46'27"	2°51'45"
川崎	400m	58.0m	32°10'14"	3°26'01"	高知	500m	52.0m	24°29'51"	3°26'01"
平塚	400m	54.2m	31°28'37"	3°26'01"	松山	400m	58.6m	34°01'48"	2°51'45"
小田原	333m	36.1m	35°34'12"	3°26'01"	小倉	400m	56.9m	34°01'48"	3°26'01"
伊東温泉	333m	46.6m	34°41'09"	3°26'01"	久留米	400m	50.7m	31°28'37"	3°26'01"
静岡	400m	56.4m	30°43'22"	2°51'45"	武雄	400m	64.4m	32°00'19"	2°17'26"
名古屋	400m	58.8m	34°01'47"	2°51'45"	佐世保	400m	40.2m	31°28'37"	3°26'01"
岐阜	400m	59.3m	32°15'07"	2°51'45"	別府	400m	60.0m	33°41'24"	2°51'45"
大垣	400m	56.0m	30°37'08"	2°51'45"	熊本	500m	69.5m	29°44'42"	2°17'26"
豊橋	400m	60.3m	33°50'22"	2°17'26"					

市営函館競輪場略図

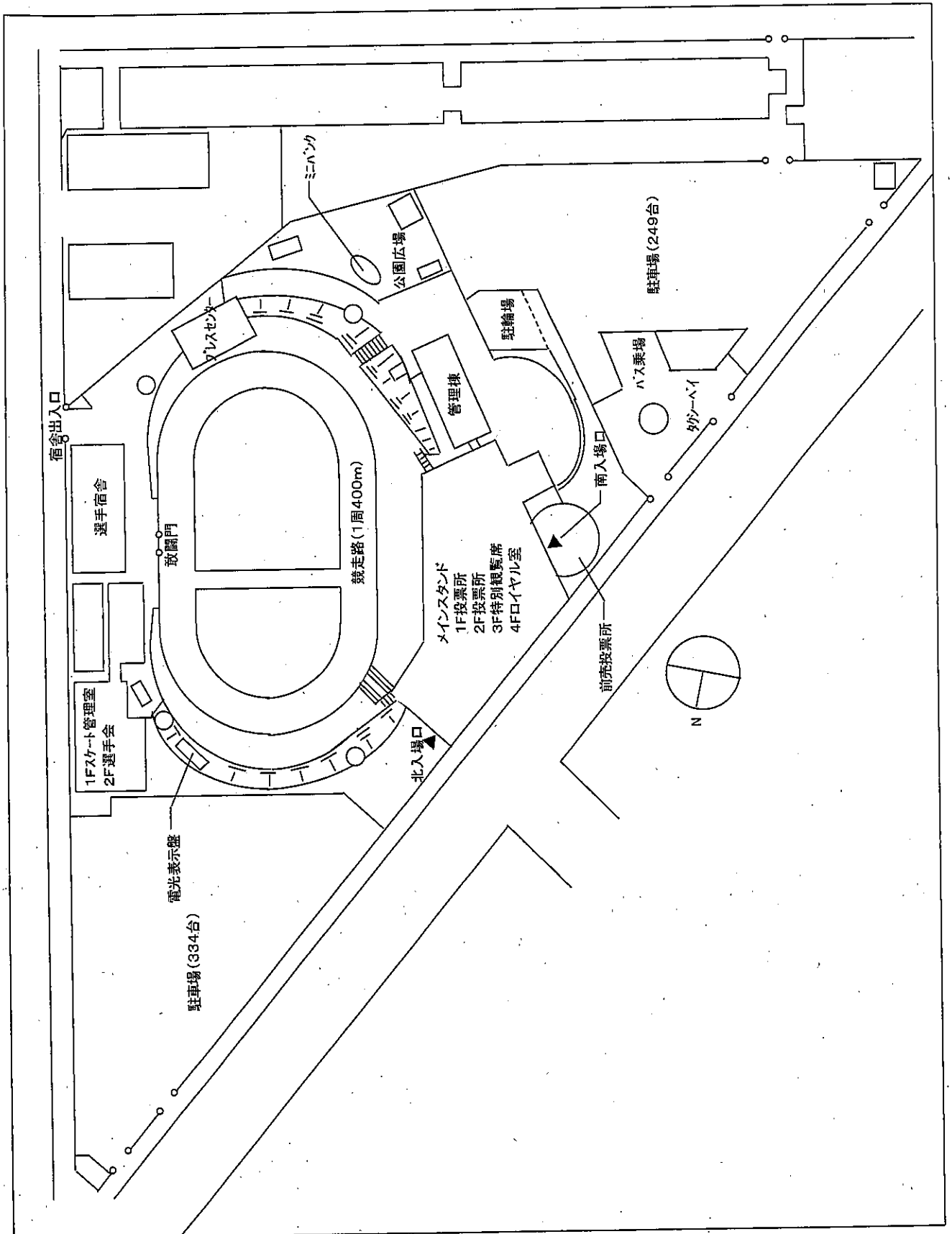



## (4) サテライト松風

所在地 函館市松風町10番9号  
 所有者 オール・ティール・エス技術サービス株式会社  
 開設年月日 昭和61年2月5日  
 敷地面積 1,262.04㎡  
 建築面積 1,451.30㎡  
 延床面積 1,729.57㎡  
 収容人数 810名  
 自家発電設備 18KVA 1基, 10KVA 1基  
 無停電電源装置 20KVA 1基  
 全館冷暖房・空気清浄機設備

## 一般席

構造 鉄骨造地上3階建  
 延床面積 1,317.10㎡  
 1階床面積 610.46㎡  
 2階床面積 624.41㎡  
 3階床面積 82.43㎡  
 収容人数 733人  
 1階 椅子席 92席  
 車椅子スペース 3席  
 床暖房設備(椅子席部分)  
 飲料自販機  
 自動給茶機  
 飲食店(売店) 1階  
 喫煙ルーム  
 2階 椅子席 122席  
 飲料自販機  
 自動給茶機  
 喫煙ルーム

## 特別観覧席

構造 鉄骨造地上2階建  
 延床面積 412.47㎡  
 1階床面積 97.79㎡  
 2階床面積 314.68㎡  
 入場料 500円  
 席数 77席  
 サラウンド音響設備  
 無料ドリンクサービス(自販機)  
 喫煙ルーム

## 変遷

平成元年 7月 2階発売所関係増築  
 平成8年 4月 1階ホール部分改修・映像プロジェクター(170インチ)更新  
 平成11年 1月 施設所有者変更(日活株式会社からオール・ティール・エス技術サービス株式会社へ)  
 平成11年 5月 衛星受信装置設置  
 平成12年 3月 本館2階 一部改修(発売払戻所設置)  
 新館2階 全面改修(指定席観覧席設置)  
 平成13年 4月 特別観覧席喫煙室拡張  
 平成13年 9月 本館改修工事のため、仮設投票所で発売  
 平成14年 7月 リニューアルオープン、トータルゼータシステム更新  
 平成16年 9月 特別観覧席の配置変更  
 平成20年12月 本館屋上にプロジェクターを設置し、パーキング壁面へ500インチの映像を投影  
 平成21年 4月 サテライト松風と改名  
 平成28年 4月 映像システム更新(アナログ映像よりデジタル映像へ)  
 監視カメラシステムおよび無停電電源装置更新

サテライト松風略図

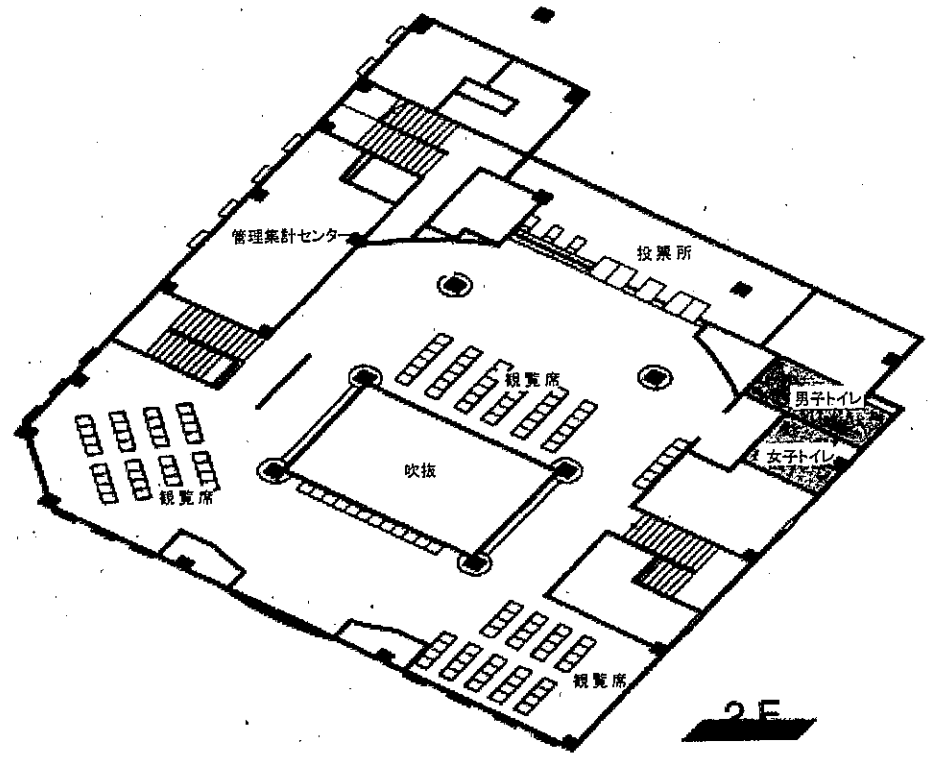
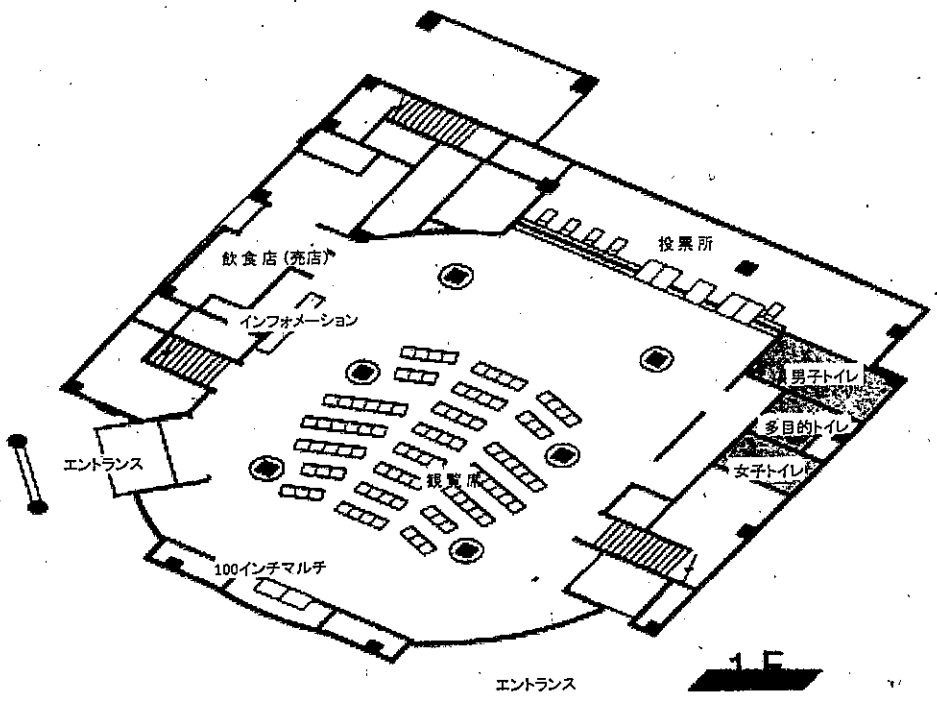

## 4 函館競輪場施設市民開放の状況

### (1) 貸付施設および貸付料等 (H29. 4. 1以降)

施設名	施設の概要	貸付料 (1時間あたり)	備考
テレシアター	座席数320席 240インチ大型映像装置	1,600円	
コミュニティロビー	面積300㎡	1,000円	
会議室	収容人員20～30名程度	200円	

- ・ 1時間未満の時間は、1時間。
- ・ テレシアター・コミュニティロビー・会議室の貸付料は、11月～4月は5割増し。
- ・ 利用可能日 次に掲げる以外の日
  - ・ 競輪開催日・開催日の前日と翌日と翌々日
  - ・ 1月1日～1月5日・12月27日～12月31日
- ・ 利用時間 午前10時から午後9時まで(1時間単位)
- ・ 利用申込 利用日の3箇月前～1箇月前まで
- ・ 駐車場 無料

### (2) 貸付実績 (H20～R元)

年度	利用件数	利用時間	利用目的
20年度	85件	237時間	研修会、講演会、セミナー、太鼓等の練習等
21年度	64件	251時間	研修会、講演会、セミナー、太鼓等の練習等
22年度	61件	206時間	研修会、講演会、セミナー、太鼓等の練習等
23年度	52件	142時間	研修会、講演会、セミナー、太鼓等の練習等
24年度	52件	146時間	研修会、講演会、セミナー、太鼓等の練習等
25年度	46件	134時間	研修会、講演会、セミナー、太鼓等の練習等
26年度	48件	205時間	研修会、講演会、セミナー、太鼓等の練習等
27年度	39件	111時間	研修会、講演会、セミナー、太鼓等の練習等
28年度	27件	91時間	研修会、講演会、セミナー、太鼓等の練習等
29年度	38件	158時間	研修会、講演会、セミナー、カラオケ大会等
30年度	75件	340時間	研修会、講演会、セミナー、カラオケ大会等
元年度	31件	113時間	研修会、講演会、セミナー、カラオケ大会等

※令和2年2月27日以降、新型コロナウイルス感染症拡大防止のため市民開放を中止

5 車券発売窓口等の状況

区分	有人発売窓口	自動発売機	有人私販窓口	電子投票機	入出金機	モニター		マークカード取付台		
						映像装置	台数			
場本 前売投票所	29年度	通常	1	1	1	3	2	32インチモニター 1台	4	
		記念	1	1	1	3	2			
	30年度	通常	1	1	1	3	2			
		記念	1	1	1	3	2			
	元年度	通常	1	3	1	2	2			
		記念	1	3	1	2	2			
第1投票所	29年度	通常	1	3	1	14	2	103インチモニター	1台	7
		記念	2	3	3	17	2	194インチモニター	1台	
	30年度	通常	1	3	1	14	2	32インチモニター	5台	
		記念	2	3	3	17	2	32インチモニター	1台	
	元年度	通常	1	4	1	9	3	32インチモニター	2台	
		記念	2	4	2	9	3	37インチモニター	1台	
								39インチモニター	2台	
								40インチモニター	1台	
								42インチモニター	2台	
								42インチモニター	1台	
								75インチモニター	1台	
	第2投票所	29年度	通常			2	22	2	194インチモニター	
記念			2		3	22	6	32インチモニター	2台	
30年度		通常			2	22	2	32インチモニター	2台	
		記念	2		3	22	6	32インチモニター	2台	
元年度		通常			1	10	2	40インチモニター	5台	
		記念	2		1	10	2	40インチモニター	15台	
							42インチモニター	2台		
特別席投票所	29年度	通常		1	18	2	134インチモニター	259台	4	
		記念	2		1	18	3	194インチモニター		1台
	30年度	通常			1	18	2	32インチモニター		5台
		記念	2		1	18	3	32インチモニター		2台
	元年度	通常		1	1	8	2	42インチモニター		8台
		記念	3	1	1	8	2			
来賓投票所	29年度	通常		1	7	1	21インチモニター	16台	16台	
		記念			1	7	1	40インチモニター		16台
	30年度	通常			1	7	1			
		記念			1	7	1			
	元年度	通常			1	6	1			
		記念	1		1	6	1			
プレス投票所	29年度	通常			2		32インチモニター	1台	6台	
		記念			2	2		32インチモニター		6台
	30年度	通常			2			32インチモニター		6台
		記念			2	2				
	元年度	通常			2					
		記念	1		1	2				
エントランスボーチ外							電子表示盤	1台		
本場小計	29年度	通常	2	4	6	66	9		369台	23
		記念	7	4	11	69	14			
	30年度	通常	2	4	6	66	9			
		記念	7	4	11	69	14			
	元年度	通常	2	8	5	37	10			
		記念	10	8	7	37	10			

区分	有人発売窓口	自動発売機	有人私販窓口	電子投票機	入出金機	モニター		マークカード取付台			
						映像装置	台数				
サテライト松原	1階	29年度	通常	1	2	1	5	2	32インチモニター	2台	建物付属
			記念	1	2	1	5	2	32インチモニター	1台	
		30年度	通常	1	2	1	5	2	40インチモニター	1台	
			記念	1	2	1	5	2	32インチモニター	1台	
		元年度	通常	1	2	1	4	2	103インチモニター	1台	
			記念	1	2	1	4	2			
	2階	29年度	通常			1	5	2	32インチモニター	3台	
			記念			1	5	2	32インチモニター	2台	
		30年度	通常			1	5	2	40インチモニター	1台	
			記念			1	5	2	40インチモニター	1台	
		元年度	通常			1	4	2			
			記念			1	4	2			
有料席	29年度	通常			3	4		32インチモニター	2台	22	
		記念			3	4		32インチモニター	1台		
	30年度	通常			3	4	1	40インチモニター	1台		
		記念			3	4	1	40インチモニター	2台		
	元年度	通常			3	4	1	75インチモニター	1台		
		記念			3	4	1				
松原小計	29年度	通常	1	2	5	14	4		16台	22	
		記念	1	2	5	14	4				
	30年度	通常	1	2	5	14	4				
		記念	1	2	5	14	4				
	元年度	通常	1	2	5	12	6				
		記念	1	2	5	12	5				
合計	29年度	通常	3	6	11	80	13		385台	45	
		記念	8	6	16	83	18				
	30年度	通常	3	6	11	80	13				
		記念	8	6	16	83	18				
	元年度	通常	3	10	10	49	15				
		記念	11	10	12	49	15				

## 6 職員等の配置状況

### (1) 職員の組織機構図 (職員数9名)

(令和2年4月1日現在)

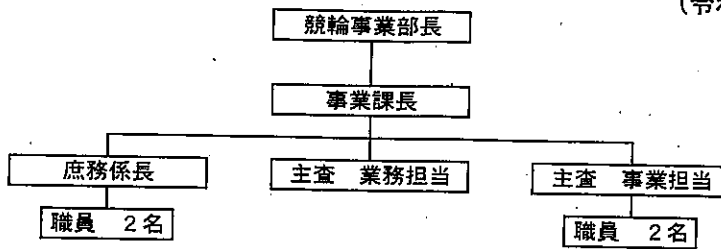

### (2) 職員数の変遷

	平成27年度	平成28年度	平成29年度	平成30年度	平成31年度
部長	1	1	1	1	1
課長・参事	1	1	1	1	1
主査・係長	3	3	3	3	3
職員	4	4	4	4	4
小計	9	9	9	9	9
嘱託					
合計	9	9	9	9	9

- ・平成21年度までは、1課(事業課)4担当(管理・業務・事業・計画)体制。
- ・平成22～24年度は、1課(事業課)3担当(管理・業務・事業)体制。
- ・平成25年度以降は、1課(事業課)1係(庶務)2担当(業務・事業)体制。

### (3) 市営函館競輪開催時の組織機構図

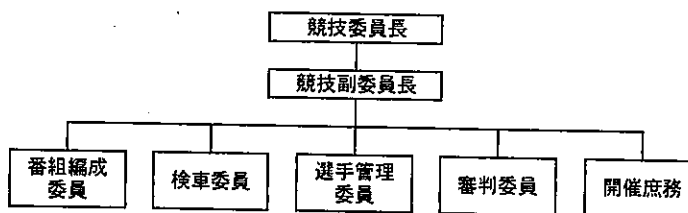
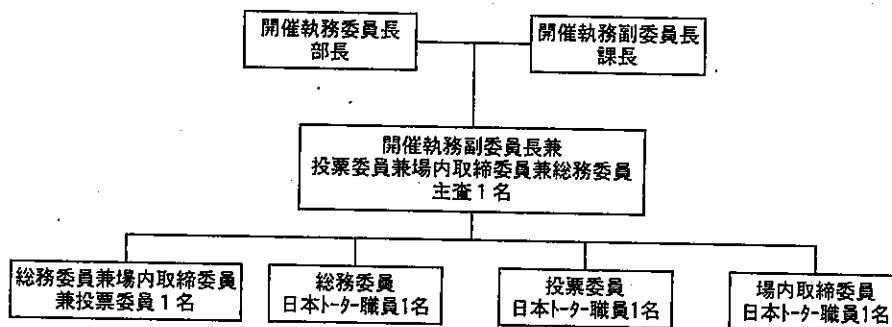

### (4) 市営函館競輪開催時の職員配置数の変遷

		平成27年度	平成28年度	平成29年度	平成30年度	平成31年度
開催執務委員長	部長	1	1	1	1	1
開催執務副委員長	課長・主査	1	1	1	1	1
投票委員等	主査	1	1	1	1	1
総務関係	職員	1	1	1	1	1
S松風関係	嘱託	0	0	0	0	0
合計		4	4	4	4	4

# 7 北海道登録地選手・級別名簿

(1) 平成30年前期 (平成29年12月31日から平成30年6月29日)

S級8名 (1班:3名, 2班:5名) A級32名 (1班:6名, 2班:18名, 3班:8名)

級 班	卒業期	氏 名
S級1班	88	山田敦也
	89	菊地圭尚
	85	荒澤貴史
S級2班	72	野木義規
	88	大明森慶
	89	森田春喜
	89	森田康嗣
	96	森川津悠

級 班	卒業期	氏 名
A級1班	61	齋藤明
	75	浦崎貴史
	89	竹内優也
	91	中外敏之輔
	94	外崎一成
	105	田原宥明

級 班	卒業期	氏 名
A級2班	58	杉浦康一
	64	椿佳幸
	67	三谷幸宏
	69	佐藤隆二
	73	平澤秀信
	81	小田桐義博
	81	山中岸博
	83	中野良則
	84	中難波政大
	87	田原井田亮
	89	永島茂
	92	盛田将啓
	92	盛田希人
	95	石井啓哉
95	大前澤太	
95	前小川裕	
97	小中原伸弘	
109	小中伸弘	
A級3班	53	俵信之
	55	笹治
	56	川口輝
	61	藤田篤
	92	小塚慎二
	93	坂本敏也
	93	山本口
	95	藪下直輝

(2) 平成30年後期 (平成30年6月30日から平成30年12月30日)

S級10名 (1班:1名, 2班:9名) A級30名 (1班:8名, 2班:13名, 3班:8名)

級 班	卒業期	氏 名
S級1班	88	大森慶一
S級2班	72	野木義規
	75	浦崎貴史
	85	荒澤貴也
	88	山田春喜
	89	明地圭尚
	89	森田康嗣
	89	森田敏之輔
	91	中村
	96	川津悠

級 班	卒業期	氏 名
A級1班	58	杉浦康一
	61	齋藤明
	64	椿佳幸
	69	佐藤隆二
	87	田原大広
	94	外崎一成
	95	中大
	109	中村弘之輔

級 班	卒業期	氏 名
A級2班	56	川口輝明
	61	藤田篤
	67	三谷幸宏
	73	平澤隆二
	83	中野良則
	84	中難波政大
	89	竹内井田亮
	89	永島茂
	92	盛田将啓
	92	盛田希人
	93	坂本敏也
	95	石井啓哉
	97	小原伸弘
A級3班	55	笹治
	81	小田桐義博
	81	山中岸博
	92	小山塚慎二
	93	山本口
	95	前川裕
	95	藪下直輝
105	田原宥明	

全国競輪級別登録選手人員 (平成30年4月1日現在)

S級S班	9名	A級1班	539名
S級1班	210名	A級2班	548名
S級2班	454名	A級3班	437名
		L級1班	104名
		合 計	2,301名

(3) 平成31年前期 (平成31年12月31日から令和元年6月29日)

S級8名 (1班: 3名, 2班: 5名)

A級32名 (1班: 6名, 2班: 18名, 3班: 8名)

級 班	卒業期	氏 名
S級1班	89	菊 地 圭 尚
S級2班	72	野 木 義 規
	85	荒 澤 貴 史
	88	山 田 敦 也
	88	大 森 慶 一
	89	明 田 春 喜
	89	森 田 康 嗣
	96	川 津 悠 揮

級 班	卒業期	氏 名
A級1班	61	齋 藤 明
	75	浦 崎 貴 史
	89	竹 内 優 也
	91	中 村 敏 之 輔
	94	外 崎 一 成
	105	田 原 宥 明

級 班	卒業期	氏 名
A級2班	58	杉 浦 康 一
	64	椿 佳 友
	67	三 谷 幸 宏
	69	佐 藤 隆 秀
	73	平 澤 秀 義
	81	小 田 桐 岸 博
	81	山 野 良 則
	83	中 難 波 政 大
	84	田 原 井 田 亮 希
	87	田 永 茂 将
	89	永 島 盛 石 大 前 裕 太
	92	盛 田 井 澤 哉 裕
	92	石 大 前 川 原 伸 弘
	95	大 前 小 中 信 之 稔
	95	小 中 信 之 稔
	97	原 村 信 之 稔
	109	信 之 稔
	A級3班	53
55		川 藤 小 塚 慎 二
56		川 藤 小 塚 敏 吾
61		藤 小 塚 敏 吾
92		小 塚 敏 吾
93		坂 山 直 輝

(4) 令和元年後期 (令和元年6月30日から令和元年12月30日)

S級10名 (1班: 1名, 2班: 9名)

A級30名 (1班: 8名, 2班: 13名, 3班: 8名)

級 班	卒業期	氏 名
S級1班	88	大 森 慶 一
S級2班	72	野 木 義 規
	75	浦 崎 貴 史
	85	荒 澤 敦 也
	88	山 田 春 喜
	89	明 田 圭 尚
	89	菊 地 康 嗣
	89	森 田 敏 之 輔
	91	中 村 悠 揮
	96	川 津 悠 揮

級 班	卒業期	氏 名
A級1班	58	杉 浦 康 一
	61	齋 藤 明 友
	64	椿 佳 隆 二
	69	佐 藤 隆 大 成
	87	田 原 崎 哉 太
	94	外 大 澤 一 哉
	95	大 中 村 弘 之 輔
	109	中 村 弘 之 輔

級 班	卒業期	氏 名
A級2班	56	川 口 輝 明
	61	藤 田 幸 秀
	67	三 谷 幸 秀
	73	平 澤 政 優
	83	中 難 波 政 大
	84	田 原 井 田 亮 希
	89	竹 永 茂 将
	89	永 島 盛 石 大 前 裕 太
	92	盛 田 井 澤 哉 裕
	92	石 大 前 川 原 伸 弘
	93	坂 山 直 輝
	95	石 大 前 川 原 伸 弘
	97	小 中 信 之 稔
A級3班	55	依 菅 治 口 輝
	81	小 田 桐 岸 博
	81	山 野 良 則
	92	小 塚 敏 吾
	93	山 口 川 原 伸 弘
	95	前 原 宥 明
	95	前 原 宥 明
	105	田 原 宥 明

全国競輪級別登録選手人員 (平成30年4月1日現在)

S級S班	9名	A級1班	539名
S級1班	210名	A級2班	548名
S級2班	454名	A級3班	437名
		L級1班	104名
		合 計	2,301名

## 8 全国級班別登録選手人員表 (H12~R元)

(単位:人)

	SS	S1	S2	S3	小計	A1	A2	A3	A4	小計	B1	B2	小計	L1	小計	合計
平成12年度		130	150	150	430	604	604	605	592	2,405	698	796	1,494			4,329
平成13年度		130	150	151	431	585	585	586	569	2,325	672	733	1,405			4,161
平成14年度		290	570		860	999	1,001	1,127		3,127			0			3,987
平成15年度		290	571		861	939	939	1,175		3,053			0			3,914
平成16年度		290	570		860	940	936	1,083		2,959			0			3,819
平成17年度		290	570		860	892	890	1,109		2,891			0			3,751
平成18年度		290	570		860	868	868	1,064		2,800			0			3,660
平成19年度		290	550		840	891	887	925		2,703			0			3,543
平成20年度	18	271	549		838	889	887	883		2,659			0			3,497
平成21年度	18	273	549		840	889	891	847		2,627			0			3,467
平成22年度	18	272	549		839	873	851	726		2,450			0			3,289
平成23年度	9	261	527		797	824	823	817		2,464			0			3,261
平成24年度	9	212	449		670	761	799	721		2,281			0			2,951
平成25年度	9	212	446		667	674	725	653		2,052			0			2,719
平成26年度	9	211	461		681	610	610	600		1,820			0			2,501
平成27年度	9	210	463		682	682	593	668		1,943			0			2,625
平成28年度	9	211	452		672	544	661	441		1,646			0			2,318
平成29年度	9	210	454		673	539	548	437		1,524			0	104	104	2,301
平成30年度	9	211	456		676	510	524	457		1,491			0	119	119	2,286
令和元年度	9	210	457		676	515	536	499		1,550			0	153	153	2,379

\*平成14年度以降は、級班改正によりS級2班、A級3班の2級5班制。

\*平成20年度以降は、級班改正によりS級3班、A級3班の2級6班制。

\*平成29年度、級班改正によりL級1班を創設。(ガールズ選手はA級2班からL級1班へ移行)



9 全国競輪場分布図

- ...競輪場(43場)
- ▲ ...専用場外車券売場(65場)
- △ ...前売専用場外車券売場(6場)

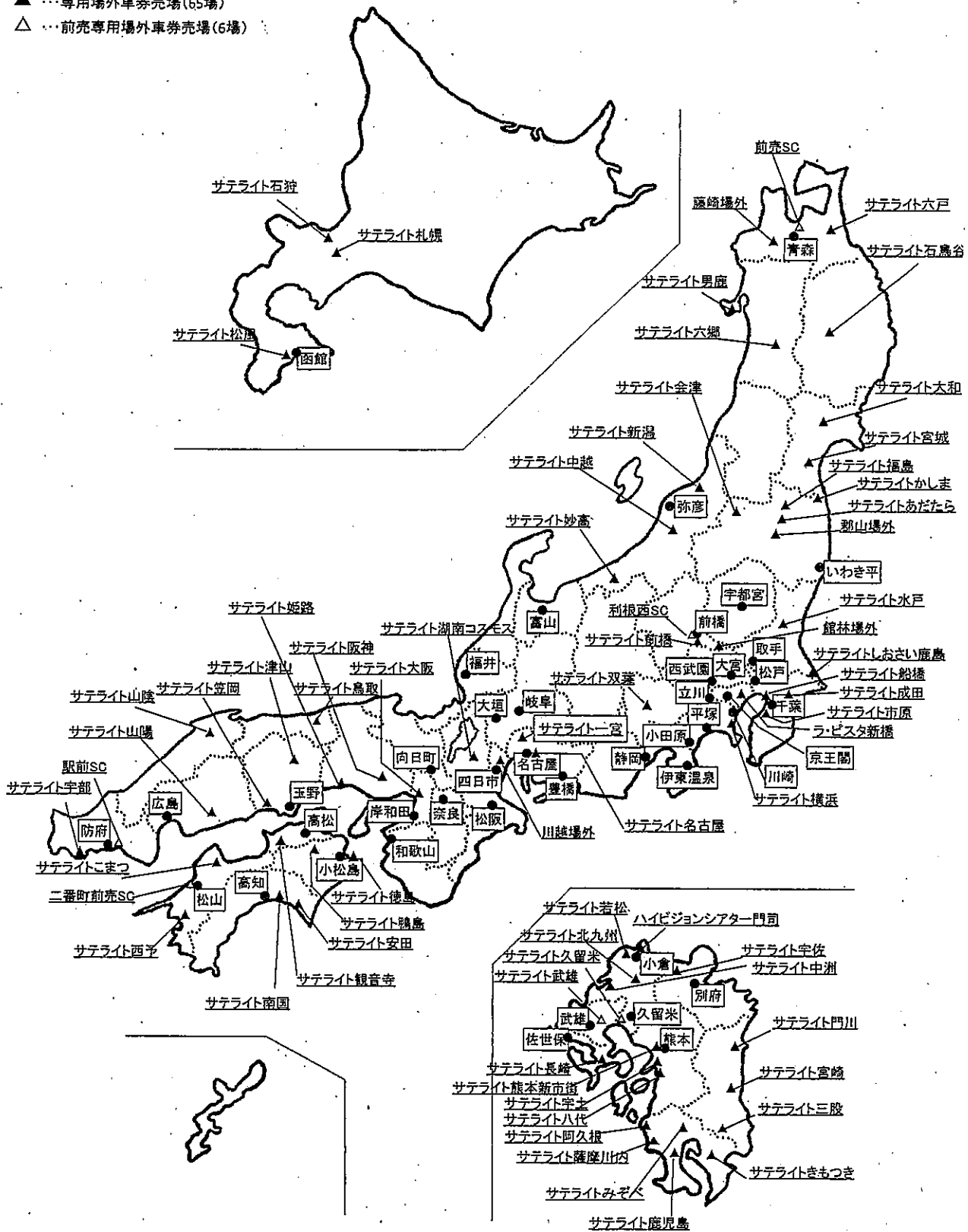

令和元年度  
函館競輪事業概要

令和2年10月発行

編集・発行 函館市競輪事業部

函館市金堀町10番8号

電話(0138)51-3121

インターネットホームページ

<http://keirin.hakodate.jp>