

函館競輪事業概要

平成 3 0 年度

函館市競輪事業部



目 次

1	平成30年度市営函館競輪事業概要	1
	(1) 実施事業等	
	(2) 収支の状況	
	(3) 今後の主な収支改善策	
	(4) 市営函館競輪開催状況	
	(5) 開催日程	
	(6) 臨時場外車券売場設置先一覧	
2	平成30年度自転車競走事業特別会計予算・決算比較	16
3	平成30年度売上状況	18
	(1) 平成30年度節別売上表	
	(2) -1平成30年度GⅢナイター 場別・日別売上一覧	
	(2) -2平成30年度記念競輪 場別・日別売上一覧	
4	自転車競走事業特別会計収益金推移	26
5	市営函館競輪売上額の推移	29
	(1) 市営函館競輪売上額の推移(昭和25年開設以来)	
	(2) 1日平均売上額、車券一人あたりの購買額等の推移	
6	場外車券売場開設以来の売上額等の推移	37
7	函館競輪収益金の使途状況	38
8	競輪の運営	39
9	全国競輪収益金の使途状況	40
10	競輪振興法人交付金(1号, 2号)の使途状況	41
資料編		
1	函館競輪の記録	42
	(1) 主な記録	
	(2) サテライト松風の主な記録	
	(3) 札幌場外車券売場の主な記録	
	(4) 平成30年度の主な記録	
	(5) 車番二連勝単式払戻金の記録(平成9年度~30年度)	
	(6) 車番三連勝単式払戻金の記録(平成14年度~30年度)	
	(7) 平成30年度車番二連勝単式払戻金ベスト5	
	(8) 平成30年度車番三連勝単式払戻金ベスト5	
	(9) -1GⅢナイタースターライトクラウン成績表	
	(9) -2函館競輪開設68周年記念成績表	
	(10) 函館競輪開設記念決勝レース記録一覧表	
2	函館競輪の沿革	52
3	施設の概要	63
4	函館競輪場施設市民開放の状況	69
5	車券発売窓口等の状況	70
6	職員等の配置状況	71
7	北海道登録地選手・級別別名簿	72
8	全国級別登録選手人員表	74
9	全国競輪場分布図	75



1 平成30年度市営函館競輪事業概要

(1) 実施事業等

ア 開催日程

平成30年度市営函館競輪の開催は、当初50日間の開催を予定していたが、9月6日未明に発生した北海道胆振東部地震の影響により、普通競輪が2開催中止となったことから、44日間となった。函館ナイター競輪20周年記念スターライトクラウン(GⅢナイター)および開設68周年記念競輪(GⅢナイター)を各4日間、計8日間開催したほか、普通競輪についても全てナイター競輪で36日間開催したところである。

また、他競輪場主催競輪の場間場外発売については、特別競輪をはじめ、252日間発売した。

イ 売上確保のための事業展開

他のナイター競輪開催場とできる限り開催日が競合しないよう調整を図るとともに、各競輪場に場外開設を依頼するなど、他場との相互協力体制の確立による売上確保を行った結果、GⅢナイターであるスターライトクラウンおよび記念競輪で延べ894日間、普通競輪で延べ1,513日間にわたって臨時場外車券売場を開設することができた。その他、競輪開催協賛企業との連携によるファンサービスの提供や、包括受託者が実施するeスマートカードでの車券購入に対するポイント付与サービスなどにより、ファンサービスの充実を図るとともに、未確定車券購入者抽選会の他、全国サテライトのお客様や電話投票会員、競輪専門TV視聴者、スターライト読者向けキャンペーンなどの各種イベントを開催するなど、集客・売上の増加を図った。

ウ 経費の節減

施設の維持管理経費等の圧縮に努め、経費の節減を図った。

エ 函館市競輪事業施設整備基金への積立

函館市競輪事業施設整備基金へ、7.6、894千円を積み立てた。

オ 一般会計への繰出

平成11年度以来、19年ぶりに函館市一般会計へ70,000千円を繰り出した。

(2) 収支の状況

ア 売上分析

昨年度と比べ、全体の売上は約5%減少している。

普通競輪については、北海道胆振東部地震の影響により2開催計6日間を中止したことから、開催日数は36日(前年度は45日)となり、売上も約29%減少することとなった。

また、記念競輪等（GⅢナイター）については、前年度より多い2開催計8日（前年度は1開催4日：日中開催）で、売上合計は約40%上昇した。

イ 事業収益および収益の使途

平成30年度に、競輪事業等によって得られた収益は約2.6億円であった。

収益は、施設改修費に0.8億円、公債費の支払いに0.2億円、一般会計繰出金に0.7億円、基金積立金に0.8億円を使用し、0.1億円を次年度繰越金とした。

（3）今後の主な収支改善策

ア 集客力のある特別競輪の開催等による自場売上の向上

既存ファンへのサービス拡充や、イベント等を通じた新規ファンの獲得に努めるとともに、集客力の高い特別競輪を誘致し、地元での競輪の認知を高めること等を通じて、自場売上の向上を図る。

イ 他の競輪場等との連携促進

近年売上が拡大している電話投票やポータルサイトの会員向けのキャンペーンを拡充するとともに、全国の競輪場・サテライトへも引き続き発売協力を依頼し、場外売上の拡大を図る。

ウ 包括民間委託の実施

平成28年度から令和2年度の5年間は、包括受託者による単年度収益2億円が保証されており、一定の収益が確保されていることから、平成29年度には累積赤字の解消および施設整備基金へ積立を開始し、平成30年度には一般会計への繰出を行うことができた。今後も売上向上、経費節減に努め、より一層の収支改善を進める。

エ ミッドナイト競輪の実施

令和元年度からは、函館競輪場では初となるミッドナイト競輪の開催を実施することで、売上向上と新たなファンの獲得を図る。

(4)市営函館競輪開催状況

回次	節	グレード	冠名	開催日付	曜日	入場人員	競輪場売上	総売上	スターライトプレゼント	FI視聴者プレゼント	各種イベント	
1	-	F II	FMいるか杯争奪戦	1	4月11日	水	343人	2,162,600	86,899,700	スターライトクラウンGIII オリジナルクオカード 10名様 オリジナルクオカード 10名様	りんりん マブラータオル 2018Ver 2種類セット 5名様	<ul style="list-style-type: none"> ・レース展望(高村氏) ・購入して応募キャンペーン ・視聴して応募キャンペーン ・チャレンジ表彰式、 ・A級表彰式、りんりんチャンス抽選会
				2	4月12日	木	702人	2,288,700	77,416,700			
				3	4月13日	金	906人	3,359,500	114,474,100			
				小計			1,951人	7,810,800	278,790,500			
2	-	G III	函館ナイター競輪 20周年記念 スターライトクラウン GIIIナイター	1	4月26日	木	812人	5,723,100	720,342,300	スターライト賞特別選手紹介(4/27) スターライト賞表彰式(4/27) スターライトテイアラ特別選手紹介 (4/29) スターライトクラウン特別選手紹介 (4/29) スターライトクラウン表彰式(4/29)	<ul style="list-style-type: none"> ・レース展望(高村氏) ・購入して応募キャンペーン ・視聴して応募キャンペーン ・A級表彰式 ・S級表彰式 ・井上茂徳氏藤巻昇氏トークショー ・りんりんチャンス抽選会 	
				2	4月27日	金	752人	5,030,300	750,815,100			
				3	4月28日	土	1,712人	6,131,700	748,586,200			
				4	4月29日	日	2,673人	8,882,700	981,095,600			
小計			5,949人	25,767,800	3,200,839,200							
3	前 節	F I	日本名輪会カップ 第13回 藤巻兄弟杯争奪戦 スパーツ報知杯争奪戦	1	5月6日	日	1,260人	2,211,800	281,678,400	Rinrinsマブラータオル バーガンデイ5名様 ネイビー5名様	<ul style="list-style-type: none"> ・レース展望(高村氏) ・購入して応募キャンペーン ・視聴して応募キャンペーン ・A級表彰式 ・S級表彰式 ・井上茂徳氏藤巻昇氏トークショー ・りんりんチャンス抽選会 	
				2	5月7日	月	694人	2,863,100	278,020,500			
				3	5月8日	火	821人	3,942,700	344,972,400			
				小計			2,775人	9,017,600	904,671,300			
3	後 節	F II	北海道新聞社杯争奪戦	1	5月21日	月	680人	2,193,200	125,992,000	スターライトクラウン オリジナルキヤップ 5名様	<ul style="list-style-type: none"> ・レース展望(高村氏) ・購入して応募キャンペーン ・視聴して応募キャンペーン ・チャレンジ表彰式 ・A級表彰式 ・りんりんチャンス抽選会 	
				2	5月22日	火	632人	2,142,500	129,133,100			
				3	5月23日	水	744人	2,848,300	205,278,800			
				小計			2,056人	7,184,000	460,403,900			
4	-	G III	開設68周年記念 五稜郭杯争奪戦 GIIIナイター	1	6月2日	土	2,251人	11,117,000	906,128,500	開設68周年記念 オリジナルクオカード 10名様 オリジナルクオカード 10名様	<ul style="list-style-type: none"> ・優秀戦特別選手紹介(6/3) ・優秀戦表彰式(6/3) ・五稜郭杯決勝特別選手紹介(6/5) ・五稜郭杯決勝表彰式(6/5) 	
				2	6月3日	日	3,108人	12,099,400	983,934,200			
				3	6月4日	月	1,229人	11,563,100	807,664,000			
				4	6月5日	火	1,647人	16,837,500	1,100,707,000			
小計			8,235人	51,617,000	3,798,433,700							

(4) 市営函館競輪開催状況

回次	第几レース	冠名	開催日付	曜日	入場人員	競輪場売上	総売上	スターライトプレゼント	FI視聴者プレゼント	各種イベント	
5	F II	楽天・KDRリームスカップ	1	6月12日	火	581人	2,386,600	74,728,500	開設68周年記念 オリジナルクオカード 10名様 オリジナルタオル 10名様	68周年記念 池田牧人氏写真入り オリジナルTシャツ 3名様	レース展望(高村氏) 購入して応募キャンペーン 視聴して応募キャンペーン チャレンジ表彰式 A級表彰式 りんりんチャンス抽選会
			2	6月13日	水	611人	2,610,000	77,235,100			
			3	6月14日	木	906人	2,662,600	84,499,000			
			小計		2,098人	7,659,200	236,462,600				
6	前節	道新スポーツ杯 争奪戦	1	6月27日	水	418人	3,356,400	218,453,900	オリジナルタオル 10名様	ファイターズ& コンサドーレグッズ 5名様	レース展望(高村氏) 購入して応募キャンペーン 視聴して応募キャンペーン A級表彰式 S級表彰式 りんりんチャンス抽選会
			2	6月28日	木	827人	3,408,500	209,371,700			
			3	6月29日	金	993人	5,915,500	272,554,900			
			小計		2,238人	12,680,400	700,380,500				
6	後節	サテライト石狩杯争奪戦	1	7月3日	火	890人	3,325,600	192,753,600	函館記念 オリジナルマフラー (渋谷、寺井、三尾 サイン入り) 5名様	レース展望(高村氏) 購入して応募キャンペーン 視聴して応募キャンペーン チャレンジ表彰式 A級表彰式 りんりんチャンス抽選会	
			2	7月4日	水	810人	2,873,300	114,694,800			
			3	7月5日	木	1,011人	4,172,000	132,041,000			
			小計		2,711人	10,370,900	439,489,400				
7	前節	報知新聞社杯 争奪戦	1	7月9日	月	630人	2,817,800	242,069,300	スターライトクラウンGⅢ 出場選手サイン入りTシャツ (南潤、山本伸一、奥井通) 各1名様	報知新聞オリジナル フェイスタオル 5名様	レース展望(高村氏) 購入して応募キャンペーン 視聴して応募キャンペーン A級表彰式 S級表彰式 りんりんチャンス抽選会
			2	7月10日	火	603人	3,499,400	272,192,200			
			3	7月11日	水	942人	4,840,000	268,198,700			
			小計		2,175人	11,157,200	782,460,200				
8	前節	函館新聞社杯争奪戦	1	7月17日	火	629人	2,507,900	185,836,300	Rinrins オリジナルタオル 5名様	レース展望(高村氏) 購入して応募キャンペーン 視聴して応募キャンペーン チャレンジ表彰式 A級表彰式 りんりんチャンス抽選会	
			2	7月18日	水	668人	2,198,900	199,650,700			
			3	7月19日	木	835人	3,039,300	212,974,000			
			小計		2,132人	7,746,100	598,461,000				
8	後節	サンケイスポーツ杯 争奪戦	1	8月25日	土	868人	3,073,400	261,834,500	函館記念巴賞出場選手 サイン入りTシャツ (新山響平、和田健太郎、 木暮安由、斉藤登志信、 柏野智典、竹内雄作、 佐藤真太郎、小林大介、 菅田志道)各1名様	サンケイスポーツ オリジナルポーチ 5名様	レース展望(高村氏) 購入して応募キャンペーン 視聴して応募キャンペーン A級表彰式 S級表彰式 りんりんチャンス抽選会
			2	8月26日	日	910人	3,349,700	285,407,700			
			3	8月27日	月	999人	3,683,400	261,333,800			
			小計		2,777人	10,106,500	808,576,000				

(4) 市営函館競輪開催状況

回次	節	グレード	冠名	開催日付	曜日	入場人員	競輪場売上	総売上	スターライトプレゼント	FI視聴者プレゼント	各種イベント	
9	前	F II	モータータケシ一杯 争奪戦	1	9月3日	月	594人	2,057,800	120,932,800	りんりんオリジナル キヤップ 5名様	・レース展望(高村氏) ・購入して応募キャンペーン ・視聴して応募キャンペーン ・チャレンジ表彰式 ・A級表彰式 ・りんりんチャンス抽選会	
				2	9月4日	火	517人	2,008,900	132,828,500			
				3	9月5日	水	695人	2,508,100	138,140,900	スターライトクラウン & 函館記念 クオカードセット 5名様		
				小計		1,806人	6,574,800	391,902,200				
9	後	F I	スポーツニッポン杯 争奪戦	1	9月9日	日				スポーツニッポン杯争奪戦は9月6日胆振東部地震発生のため、開催中止		
				2	9月10日	月				スポーツニッポン杯争奪戦は9月6日胆振東部地震発生のため、開催中止		
				3	9月11日	火				スポーツニッポン杯争奪戦は9月6日胆振東部地震発生のため、開催中止		
				小計								
10	前	F II	オッズパーク杯	1	9月21日	金						
				2	9月22日	土						
				3	9月23日	日						
				小計								
10	後	F II	道南いさりび鉄道杯 争奪戦	1	10月7日	日	1,240人	2,322,400	108,472,400	Rininsサイン入り Tシャツ (高木夏備、 奥井迪、齊藤由紀、 寺井えりか) 4名様	・レース展望(高村氏) ・購入して応募キャンペーン ・視聴して応募キャンペーン ・チャレンジ表彰式 ・L級ファンズ表彰式 ・A級表彰式 ・りんりんチャンス抽選会	
				2	10月8日	月・祝	2,736人	2,599,600	108,492,500			
				3	10月9日	火	801人	3,493,300	97,998,900	函館競輪オリジナル クオカードセット (3枚セット) 5名様		
				小計		4,777人	8,415,300	314,963,800				
10	後	F I	日刊スポーツ杯争奪戦	1	10月16日	火	936人	3,475,200	245,785,700		・レース展望(高村氏) ・購入して応募キャンペーン ・視聴して応募キャンペーン ・A級表彰式 ・S級表彰式 ・りんりんチャンス抽選会 ・S級1着当て抽選会	
				2	10月17日	水	435人	3,039,300	290,812,100	洗剤セット 5名様		
				3	10月18日	木	970人	4,567,600	326,759,200			
				小計		2,341人	11,082,100	863,357,000				
				総計		44,021人	187,189,700	13,779,191,300				

※参考 令和元年度市営函館競輪開催状況

回次	節	グレード	冠名	開催日付	曜日	入場者数	競輪場売上	総売上	各種イベント	
1	前節	MID	日本トーター杯	1	4月14日	日		120,947,900	<ul style="list-style-type: none"> ・視聴者プレゼントキャンペーン ・ミッドナイトで酔わナイト ・ミッドナイト限定ポータルサイト投票会員キャンペーン ・(Kドリームス) ・俺の函館選手権2019 ・優勝選手インタビュー、写真撮影 ・りんりんチャンスキャンペーン 	
				2	4月15日	月		132,134,900		
				3	4月16日	火		138,899,600		
				小計			391,982,400			
2	-	FII	FMU いるか杯争奪戦♡	1	4月23日	火	749人	2,338,500	99,469,100	<ul style="list-style-type: none"> ・視聴者プレゼントキャンペーン ・ポータルサイト投票会員向けキャンペーン ・(Kドリームス、オッズパーク) ・俺の函館選手権2019 ・俺の函館選手権2019 ・ガールズ1着当て抽選会 ・表彰式(チヤレンジ、ガールズ、A級)
				2	4月24日	水	693人	2,092,900		
				3	4月25日	木	880人	3,988,600		
				小計	2,322人	8,420,000	368,645,500			
3	前節	FI	函館新聞社杯争奪戦	1	4月28日	日	1,615人	3,593,300	381,569,000	<ul style="list-style-type: none"> ・e入場ポイント倍増Day ・S級優勝者当て抽選会 ・未確定抽選会 ・函館ナイター油の争奪戦 ・俺の函館選手権2019 ・表彰式(A級, S級)
				2	4月29日	月・祝	535人	3,545,800		
				3	4月30日	火・休	1,144人	5,501,400		
				小計	3,294人	12,640,500	1,202,987,900			
4	前節	MID	Abema TV杯	1	5月3日	金・祝		121,605,800	<ul style="list-style-type: none"> ・視聴者プレゼントキャンペーン ・俺の函館選手権2019 ・S級優勝者当て抽選会 ・ミッドナイトで酔わナイト ・ミッドナイト限定ポータルサイト投票会員キャンペーン ・(オッズパーク) ・優勝選手インタビュー、写真撮影 	
				2	5月4日	土・休		112,570,100		
				3	5月5日	日・祝		189,717,300		
				小計			423,893,200			
1	後節	MID	Abema TV杯	1	5月10日	金		121,190,700	<ul style="list-style-type: none"> ・視聴者プレゼントキャンペーン ・俺の函館選手権2019 ・S級優勝者当て抽選会 ・ミッドナイトで酔わナイト ・ミッドナイト限定ポータルサイト投票会員キャンペーン ・(Kドリームス) ・優勝選手インタビュー、写真撮影 	
				2	5月11日	土		102,747,100		
				3	5月12日	日		169,916,100		
				小計			393,853,900			
3	後節	FI	名輪会カップ 第10回 藤巻昇杯・スポーツ報知杯	1	5月16日	木	742人	2,208,500	310,644,900	<ul style="list-style-type: none"> ・視聴者プレゼントキャンペーン ・FI視聴者プレゼントキャンペーン ・函館ナイター海の争奪戦 ・俺の函館選手権2019 ・令和初未確定抽選会 ・S級優勝者当て抽選会 ・表彰式(A級, S級)
				2	5月17日	金	715人	2,491,800		
				3	5月18日	土	924人	3,277,500		
				小計	2,381人	7,977,800	1,036,032,700			
5	前節	FII	サテライト石狩杯争奪戦♡	1	5月23日	木	573人	1,552,100	198,340,800	<ul style="list-style-type: none"> ・ガールズケイリン優勝者当て抽選会 ・e入場ポイント倍増Day ・特別観覧席無料招待キャンペーン ・函館海の争奪戦 ・俺の函館選手権2019 ・表彰式(A級チヤレンジ、ガールズ、A級)
				2	5月24日	金	624人	1,805,500		
				3	5月25日	土	872人	3,068,800		
				小計	2,069人	6,426,400	388,717,700			
5	後節	FI	道新スポーツ杯争奪戦	1	5月31日	金	658人	2,442,900	303,091,100	<ul style="list-style-type: none"> ・視聴者キャンペーン ・FI視聴者プレゼント ・S級優勝者当て抽選会 ・特別観覧席無料招待キャンペーン ・俺の函館選手権2019 ・表彰式(A級, S級)
				2	6月1日	土	791人	2,273,000		
				3	6月2日	日	882人	3,292,000		
				小計	2,331人	8,007,900	1,013,431,800			

※参考 令和元年度市営函館競輪開催状況

回次	節	グレード	冠名	開催日付	曜日	入場者数	競輪場売上	総売上	スターライトプレゼント	りんりんチャンス(FI競勝者キャンペーン)	各種イベント
6	-	FII	北海道新聞社杯争奪戦	1	6月13日	木	752人	1,388,500	119,694,300	北海道新聞 オリジナルグッズ 5名様	<ul style="list-style-type: none"> ・視聴者キャンペーン ・りんりんチャンス ・函館ナイター海の幸争奪戦 ・特別観覧席無料招待キャンペーン ・eスマートポイント倍増Day ・俺の函館選手権2019
				2	6月14日	金	886人	2,144,700	151,233,800		
				3	6月15日	土	963人	2,582,200	176,060,700		
				小計			2,601人	6,115,400	446,988,800		
7	-	GIII	開設69周年記念函館競輪 五稜郭杯争奪戦	1	6月22日	土	1,521人	9,749,200	1,112,724,500	開設69周年記念 五稜郭杯争奪戦 オリジナル クオカード 10名様	<ul style="list-style-type: none"> ・特別観覧席無料招待キャンペーン ・視聴者プレゼント ・海の幸を喰らえキャンペーン(CTO) ・民間ポータルサイトキャンペーン ・俺の函館選手権2019 ・1着インタビュー ・表彰式
				2	6月23日	日	2,115人	13,054,200	1,353,764,800		
				3	6月24日	月	1,324人	15,581,300	1,027,581,800		
				4	6月25日	火	1,602人	19,375,800	1,329,891,700		
小計			6,562人	57,760,500	4,823,962,800						
4	後節	MID	Win Ticket杯	1	7月13日	土			137,071,700	りんりんオリジナル マフラータオル (2019Ver) 5名様	<ul style="list-style-type: none"> ・視聴者プレゼントキャンペーン ・ポータルサイト会員向けキャンペーン(オッズパーク) ・俺の函館選手権2019 ・優勝選手インタビュー、写真撮影
				2	7月14日	日			122,514,200		
				3	7月15日	月祝			216,618,200		
				小計					476,204,100		
8	前節	FI	第1回徳信之杯争奪戦	1	7月19日	金	670人	3,262,500	271,545,500	サイインりりんヤツ ボス、桑原、川津、野木 竹内、山口、田原 各1名様	<ul style="list-style-type: none"> ・S級優勝者当て抽選会・未確定抽選会 ・視聴者キャンペーンプレゼント ・FI視聴者プレゼントキャンペーン ・函館ナイター海の幸争奪戦プレゼント ・俺の函館選手権2019 ・表彰式(A級、S級)
				2	7月20日	土	815人	3,112,100	267,228,000		
				3	7月21日	日	905人	5,883,600	320,294,700		
				小計			2,390人	12,258,200	859,068,200		
8	後節	FII	楽天-KDリームスカップ	1	7月28日	日	973人	1,785,600	86,260,200	函館記念出場選手 サイインりりんヤツ 菊地、山田、新山 坂本、守澤、藤根 各1名様	<ul style="list-style-type: none"> ・特別観覧席無料招待キャンペーン ・函館けいりん水遊び広場～8月18日まで ・視聴者キャンペーン ・りんりんチャンス ・函館ナイター海の幸争奪戦 ・俺の函館選手権 ・表彰式(A級チャレンジ、A級)
				2	7月29日	月	535人	1,455,100	78,371,600		
				3	7月30日	火	802人	2,111,900	94,549,200		
				小計			2,310人	5,352,600	259,181,000		
9	前節	MID	Win Ticket杯	1	8月6日	火			127,740,900	函館記念決勝出場 選手サイインり りんヤツ 9名様	<ul style="list-style-type: none"> ・視聴者プレゼント ・ポータルサイト投票会員向けキャンペーン ・俺の函館選手権 ・ミッドナイトで酔わナイト ・優勝選手インタビュー、写真撮影
				2	8月7日	水			121,940,400		
				3	8月8日	木			196,011,000		
				小計					445,692,300		
9	後節	MID	Win Ticket杯♡	1	8月13日	火			190,618,800	特別観覧席無料招待キャンペーン	<ul style="list-style-type: none"> ・視聴者プレゼント ・ポータルサイト投票会員向けキャンペーン ・俺の函館選手権 ・ミッドナイトで酔わナイト
				2	8月14日	水			125,449,600		
				3	8月15日	木			218,327,600		
				小計					534,396,000		
10	前節	FI	報知新聞社杯争奪戦	1	8月22日	木	603人	2,183,300	282,494,000	報知新聞 オリジナルタオル 5名様	<ul style="list-style-type: none"> ・特別観覧席無料招待キャンペーン ・視聴者プレゼント ・函館ナイター海の幸争奪戦 ・俺の函館選手権 ・表彰式(A級、S級) ・FIナイタープレゼント
				2	8月23日	金	653人	2,873,000	315,838,900		
				3	8月24日	土	921人	3,647,900	335,660,100		
				小計			2,177人	8,704,200	933,993,000		

※参考 令和元年度市営函館競輪開催状況

回数	節	グレード	冠名	開催日付	曜日	入場者数	競輪場売上	総売上	スターライトプレゼント、ワリリンチャンス(FI競輪キャンペーン)	各種イベント
10	後節	FII	モーニング・タクシー杯争奪戦♡	1	8月28日	水	1,900,400	192,960,500	函館記念決勝出場選手サイン入りTシャツ 9名様	特別観覧席無料ご招待キャンペーン e-スタートポイント倍増day ガールズ優勝者当て抽選会 視聴者プレゼントキャンペーン 表彰式(A級予選、ガールズ、A級) 俺の函館選手権
				2	8月29日	木	2,294,200	130,592,200	ガールズ選手サイン入りTシャツ 5名様	
				3	8月30日	金	3,763,700	137,436,100		
				小計		2,096人	7,958,300	460,988,800		
11	前節	FI	サンケイスポーツ杯争奪戦	1	9月12日	木	2,535,200	278,806,400	りんりん・ぷりりんストラップセット 5名様	特別観覧席無料ご招待キャンペーン 視聴者プレゼント FIナイタープレゼント 函館ナイター海の幸争奪戦 俺の函館選手権 表彰式(A級, S級)
				2	9月13日	金	1,981,600	300,971,500	函館けいりんオリジナルカード 3枚セット 5名様	
				3	9月14日	土	3,298,600	298,908,200		
				小計		2,398人	7,815,400	878,686,400		
11	後節	FI	スポーツニッポン杯争奪戦	1	9月21日	土	2,607,400	253,962,700	函館けいりんオリジナルカード 3枚セット 5名様	特別観覧席無料ご招待キャンペーン 視聴者プレゼント FIナイタープレゼント 函館ナイター海の幸争奪戦 俺の函館選手権 表彰式(A級, S級)
				2	9月22日	日	2,556,100	277,353,400		
				3	9月23日	月・祝	1,284,800	188,913,500		
				小計		2,194人	6,448,300	720,229,600		
12	前節	FI	日刊スポーツ杯争奪戦	1	10月4日	金			函館けいりんオリジナルバーカー 5名様	
				2	10月5日	土				
				3	10月6日	日				
				小計						
12	後節	FII	いざりび杯・オッズパーク杯♡	1	10月16日	水	1,944,400	84,232,400	ガールズ優勝者当て抽選会 特別観覧席無料ご招待キャンペーン 視聴者プレゼント 俺の函館選手権 函館ナイター海の幸争奪戦 応援ボード抽選会 表彰式(A級予選、ガールズ、A級)	
				2	10月17日	木	1,986,800	141,593,300	ガールズ決勝出場選手サイン入りグッズ 8名様	
				3	10月18日	金	3,547,800	190,158,800		
				小計		1,938人	7,479,000	415,984,500		
				総計		37,063人	163,364,500	16,474,920,600		

日刊スポーツ杯はシステム障害のため、開催中

(5) 開催日程

4月	1	2	3	4	5	6	7	8	9	10	11	12	13	14	15	16	17	18	19	20	21	22	23	24	25	26	27	28	29	30	
	日	月	火	水	木	金	土	日	月	火	水	木	金	土	日	月	火	水	木	金	土	日	月	火	水	木	金	土	祝	休	
							加島記念				①FIN				西日行FIN																
5月	1	2	3	4	5	6	7	8	9	10	11	12	13	14	15	16	17	18	19	20	21	22	23	24	25	26	27	28	29	30	31
	火	水	祝	祝	祝	日	月	火	水	木	金	土	日	月	火	水	木	金	土	日	月	火	水	木	金	土	日	月	火	水	木
6月	1	2	3	4	5	6	7	8	9	10	11	12	13	14	15	16	17	18	19	20	21	22	23	24	25	26	27	28	29	30	
	金	土	日	月	火	水	木	金	土	日	月	火	水	木	金	土	日	月	火	水	木	金	土	日	月	火	水	木	金	土	
7月	1	2	3	4	5	6	7	8	9	10	11	12	13	14	15	16	17	18	19	20	21	22	23	24	25	26	27	28	29	30	31
	日	月	火	水	木	金	土	日	月	火	水	木	金	土	日	祝	火	水	木	金	土	日	月	火	水	木	金	土	日	月	火
8月	1	2	3	4	5	6	7	8	9	10	11	12	13	14	15	16	17	18	19	20	21	22	23	24	25	26	27	28	29	30	31
	水	木	金	土	日	月	火	水	木	金	祝	日	月	火	水	木	金	土	日	月	火	水	木	金	土	日	月	火	水	木	金
9月	1	2	3	4	5	6	7	8	9	10	11	12	13	14	15	16	17	18	19	20	21	22	23	24	25	26	27	28	29	30	
	土	日	月	火	水	木	金	土	日	月	火	水	木	金	土	日	祝	火	水	木	金	土	祝	休	火	水	木	金	土	日	
開催中止																															
10月	1	2	3	4	5	6	7	8	9	10	11	12	13	14	15	16	17	18	19	20	21	22	23	24	25	26	27	28	29	30	31
	月	火	水	木	金	土	日	祝	火	水	木	金	土	日	月	火	水	木	金	土	日	月	火	水	木	金	土	日	月	火	水
11月	1	2	3	4	5	6	7	8	9	10	11	12	13	14	15	16	17	18	19	20	21	22	23	24	25	26	27	28	29	30	
	木	金	祝	日	月	火	水	木	金	土	日	月	火	水	木	金	土	日	月	火	水	木	祝	土	日	月	火	水	木	金	
12月	1	2	3	4	5	6	7	8	9	10	11	12	13	14	15	16	17	18	19	20	21	22	23	24	25	26	27	28	29	30	31
	土	日	月	火	水	木	金	土	日	祝	火	水	木	金	土	日	月	火	水	木	金	土	祝	休	火	水	木	金	土	日	月
1月	1	2	3	4	5	6	7	8	9	10	11	12	13	14	15	16	17	18	19	20	21	22	23	24	25	26	27	28	29	30	31
	祝	休	木	金	土	日	月	火	水	木	金	土	日	祝	火	水	木	金	土	日	月	火	水	木	金	土	日	月	火	水	木
2月	1	2	3	4	5	6	7	8	9	10	11	12	13	14	15	16	17	18	19	20	21	22	23	24	25	26	27	28			
	金	土	日	月	火	水	木	金	土	日	祝	火	水	木	金	土	日	月	火	水	木	金	土	日	月	火	水	木			
3月	1	2	3	4	5	6	7	8	9	10	11	12	13	14	15	16	17	18	19	20	21	22	23	24	25	26	27	28	29	30	31
	金	土	日	月	火	水	木	金	土	日	月	火	水	木	金	土	日	月	火	水	祝	金	土	日	月	火	水	木	金	土	日

※巨振東部地震の影響により、第9回後節(9/9-11)、10回前節(9/21-23)の開催を中止、岐阜記念1-2日(9/6-7)の場外発売を中止。

《年間開催日数》

	25年度	26年度	27年度	28年度	29年度	30年度
市営函館競輪	55	52	55	49	49	44
場外発売	229	231	217	256	252	252
特別競輪	33	33	36	43	43	45
その他場外	196	198	181	213	209	207
合計	284	283	272	305	301	298

(参考) 令和元年度 開催日程

4月	1	2	3	4	5	6	7	8	9	10	11	12	13	14	15	16	17	18	19	20	21	22	23	24	25	26	27	28	29	30
	月	火	水	木	金	土	日	月	火	水	木	金	土	日	月	火	水	木	金	土	日	月	火	水	木	金	土	日	祝	休
	和歌山(FL)		和歌山(FL)		和歌山(FL)		和歌山(FL)		和歌山(FL)		和歌山(FL)		和歌山(FL)		和歌山(FL)		和歌山(FL)		和歌山(FL)		和歌山(FL)		和歌山(FL)		和歌山(FL)		和歌山(FL)		和歌山(FL)	

5月	1	2	3	4	5	6	7	8	9	10	11	12	13	14	15	16	17	18	19	20	21	22	23	24	25	26	27	28	29	30	31
	祝	休	祝	祝	祝	休	火	水	木	金	土	日	月	火	水	木	金	土	日	月	火	水	木	金	土	日	月	火	水	木	金
	和歌山(FL)		和歌山(FL)		和歌山(FL)		和歌山(FL)		和歌山(FL)		和歌山(FL)		和歌山(FL)		和歌山(FL)		和歌山(FL)		和歌山(FL)		和歌山(FL)		和歌山(FL)		和歌山(FL)		和歌山(FL)		和歌山(FL)		

6月	1	2	3	4	5	6	7	8	9	10	11	12	13	14	15	16	17	18	19	20	21	22	23	24	25	26	27	28	29	30
	土	日	月	火	水	木	金	土	日	月	火	水	木	金	土	日	月	火	水	木	金	土	日	月	火	水	木	金	土	日
	和歌山(FL)		和歌山(FL)		和歌山(FL)		和歌山(FL)		和歌山(FL)		和歌山(FL)		和歌山(FL)		和歌山(FL)		和歌山(FL)		和歌山(FL)		和歌山(FL)		和歌山(FL)		和歌山(FL)		和歌山(FL)		和歌山(FL)	

7月	1	2	3	4	5	6	7	8	9	10	11	12	13	14	15	16	17	18	19	20	21	22	23	24	25	26	27	28	29	30	31
	月	火	水	木	金	土	日	月	火	水	木	金	土	日	祝	火	水	木	金	土	日	月	火	水	木	金	土	日	月	火	水
	和歌山(FL)		和歌山(FL)		和歌山(FL)		和歌山(FL)		和歌山(FL)		和歌山(FL)		和歌山(FL)		和歌山(FL)		和歌山(FL)		和歌山(FL)		和歌山(FL)		和歌山(FL)		和歌山(FL)		和歌山(FL)		和歌山(FL)		

8月	1	2	3	4	5	6	7	8	9	10	11	12	13	14	15	16	17	18	19	20	21	22	23	24	25	26	27	28	29	30	31
	木	金	土	日	月	火	水	木	金	土	祝	休	火	水	木	金	土	日	月	火	水	木	金	土	日	月	火	水	木	金	土
	和歌山(FL)		和歌山(FL)		和歌山(FL)		和歌山(FL)		和歌山(FL)		和歌山(FL)		和歌山(FL)		和歌山(FL)		和歌山(FL)		和歌山(FL)		和歌山(FL)		和歌山(FL)		和歌山(FL)		和歌山(FL)		和歌山(FL)		

9月	1	2	3	4	5	6	7	8	9	10	11	12	13	14	15	16	17	18	19	20	21	22	23	24	25	26	27	28	29	30
	日	月	火	水	木	金	土	日	月	火	水	木	金	土	日	祝	火	水	木	金	土	日	祝	火	水	木	金	土	日	月
	和歌山(FL)		和歌山(FL)		和歌山(FL)		和歌山(FL)		和歌山(FL)		和歌山(FL)		和歌山(FL)		和歌山(FL)		和歌山(FL)		和歌山(FL)		和歌山(FL)		和歌山(FL)		和歌山(FL)		和歌山(FL)		和歌山(FL)	

10月	1	2	3	4	5	6	7	8	9	10	11	12	13	14	15	16	17	18	19	20	21	22	23	24	25	26	27	28	29	30	31
	火	水	木	金	土	日	月	火	水	木	金	土	日	祝	火	水	木	金	土	日	月	火	水	木	金	土	日	月	火	水	木
	和歌山(FL)		和歌山(FL)		和歌山(FL)		和歌山(FL)		和歌山(FL)		和歌山(FL)		和歌山(FL)		和歌山(FL)		和歌山(FL)		和歌山(FL)		和歌山(FL)		和歌山(FL)		和歌山(FL)		和歌山(FL)		和歌山(FL)		

開催中止

11月	1	2	3	4	5	6	7	8	9	10	11	12	13	14	15	16	17	18	19	20	21	22	23	24	25	26	27	28	29	30
	金	土	祝	休	火	水	木	金	土	日	月	火	水	木	金	土	日	月	火	水	木	金	土	日	月	火	水	木	金	土
	和歌山(FL)		和歌山(FL)		和歌山(FL)		和歌山(FL)		和歌山(FL)		和歌山(FL)		和歌山(FL)		和歌山(FL)		和歌山(FL)		和歌山(FL)		和歌山(FL)		和歌山(FL)		和歌山(FL)		和歌山(FL)		和歌山(FL)	

12月	1	2	3	4	5	6	7	8	9	10	11	12	13	14	15	16	17	18	19	20	21	22	23	24	25	26	27	28	29	30	31
	日	月	火	水	木	金	土	日	月	火	水	木	金	土	日	月	火	水	木	金	土	祝	月	火	水	木	金	土	日	月	火
	和歌山(FL)		和歌山(FL)		和歌山(FL)		和歌山(FL)		和歌山(FL)		和歌山(FL)		和歌山(FL)		和歌山(FL)		和歌山(FL)		和歌山(FL)		和歌山(FL)		和歌山(FL)		和歌山(FL)		和歌山(FL)		和歌山(FL)		

1月	1	2	3	4	5	6	7	8	9	10	11	12	13	14	15	16	17	18	19	20	21	22	23	24	25	26	27	28	29	30	31
	祝	木	金	土	日	月	火	水	木	金	土	日	祝	火	水	木	金	土	日	月	火	水	木	金	土	日	月	火	水	木	金
	和歌山(FL)		和歌山(FL)		和歌山(FL)		和歌山(FL)		和歌山(FL)		和歌山(FL)		和歌山(FL)		和歌山(FL)		和歌山(FL)		和歌山(FL)		和歌山(FL)		和歌山(FL)		和歌山(FL)		和歌山(FL)		和歌山(FL)		

2月	1	2	3	4	5	6	7	8	9	10	11	12	13	14	15	16	17	18	19	20	21	22	23	24	25	26	27	28	29
	土	日	月	火	水	木	金	土	日	月	祝	水	木	金	土	日	月	火	水	木	金	土	祝	休	火	水	木	金	土
	和歌山(FL)		和歌山(FL)		和歌山(FL)		和歌山(FL)		和歌山(FL)		和歌山(FL)		和歌山(FL)		和歌山(FL)		和歌山(FL)		和歌山(FL)		和歌山(FL)		和歌山(FL)		和歌山(FL)		和歌山(FL)		和歌山(FL)

3月	1	2	3	4	5	6	7	8	9	10	11	12	13	14	15	16	17	18	19	20	21	22	23	24	25	26	27	28	29	30	31
	日	月	火	水	木	金	土	日	月	火	水	木	金	土	日	月	火	水	木	祝	土	日	月	火	水	木	金	土	日	月	火
	和歌山(FL)		和歌山(FL)		和歌山(FL)		和歌山(FL)		和歌山(FL)		和歌山(FL)		和歌山(FL)		和歌山(FL)		和歌山(FL)		和歌山(FL)		和歌山(FL)		和歌山(FL)		和歌山(FL)		和歌山(FL)		和歌山(FL)		

※システム障害の影響により、第12回前館(10/4-6)の開催を中止、干葉記念場外発売(10/3-6)が順延(10/5-8)となった。

(年間開催日数)	24年度	25年度	26年度	27年度	28年度	29年度	30年度	元年度
市営図書館競輪	58	55	52	55	49	49	44	61
場外発売	220	229	231	217	256	252	252	231
特別競輪	29	33	33	36	43	43	45	45
その他場外	191	196	198	181	213	209	207	186
合計	278	284	283	272	305	301	296	292

田 区	日 曜	川 崎										東 武										東 武										東 武										計 合									
		川崎	横濱	川崎	川崎	川崎	川崎	川崎	川崎	川崎	川崎	川崎	川崎	川崎	川崎	川崎	川崎	川崎	川崎	川崎	川崎	川崎	川崎	川崎	川崎	川崎	川崎	川崎	川崎	川崎	川崎	川崎	川崎	川崎	川崎	川崎	川崎	川崎	川崎	川崎	川崎										
1	○	○	○	○	○	○	○	○	○	○	○	○	○	○	○	○	○	○	○	○	○	○	○	○	○	○	○	○	○	○	○	○	○	○	○	○	○	○	○	○	○	○	○	○	○	○	○	○	○	○	630
20	○	○	○	○	○	○	○	○	○	○	○	○	○	○	○	○	○	○	○	○	○	○	○	○	○	○	○	○	○	○	○	○	○	○	○	○	○	○	○	○	○	○	○	○	○	○	○	○	○	○	630
計 合		○	○	○	○	○	○	○	○	○	○	○	○	○	○	○	○	○	○	○	○	○	○	○	○	○	○	○	○	○	○	○	○	○	○	○	○	○	○	○	○	○	○	○	○	○	○	○	○	○	630

5レーン車券 ○全レーン利用車券 △全レーン利用車券
 3, 4, 5 基本は9~5レーン区間の車券だが、日中開延の最終発車時刻によっては変更あり。 (船渡、渡船あり)
 未は、何レーンから乗降するか未定
 7 船渡延長区間

国	氏名	性別	派遣先			派遣先		派遣先		派遣先		派遣先		派遣先		派遣先		派遣先		備考
			学名	学名	学名	学名	学名	学名	学名	学名	学名	学名	学名	学名	学名	学名	学名	学名		
1

① 本表は3～5レベル以上の派遣先を示している。② 5レベル以上の派遣先を示している。③ 本表は3～5レベル以上の派遣先を示している。④ 本表は3～5レベル以上の派遣先を示している。⑤ 本表は3～5レベル以上の派遣先を示している。⑥ 本表は3～5レベル以上の派遣先を示している。⑦ 本表は3～5レベル以上の派遣先を示している。⑧ 本表は3～5レベル以上の派遣先を示している。⑨ 本表は3～5レベル以上の派遣先を示している。⑩ 本表は3～5レベル以上の派遣先を示している。

(別掲) 平成30年度 函館競輪GⅢナイター 臨時場外車券売場設置一覧

Main table with columns for Race No., Race Name, Date, Location, Race Type, and Organizer. Includes sections for '競輪場・専用場外' and '臨時場外車券売場設置一覧'.

2 平成30年度自転車競走事業特別会計予算・決算比較

(単位：千円)

区 分		30年度当初予算額 (A)	30年度決算額 (B)	増 減 (B) - (A)
歳 入	市営函館競輪開催収入	16,054,712	13,820,363	△ 2,234,349
	記念競輪	7,216,370	7,013,642	△ 202,728
	普通競輪	8,838,342	6,806,721	△ 2,031,621
	市営函館競輪開催外収入	34,935	36,738	1,803
	特別競輪等場外開催収入	34,806	31,588	△ 3,218
	前年度繰越金および基金運用収入	129	5,150	5,021
計		16,089,647	13,857,101	△ 2,232,546
歳 出	市営函館競輪開催経費	15,911,758	13,666,769	△ 2,244,989
	記念競輪	7,082,416	6,883,772	△ 198,644
	普通競輪	8,829,342	6,782,997	△ 2,046,345
	市営函館競輪開催外経費	172,889	179,035	6,146
	基金積立金	71,000	76,894	5,894
	一般会計繰出金	70,000	70,000	
	場外開催経費	11,849	12,101	252
	公債費	20,040	20,040	0
	繰上充用金	0	0	0
	(予備費)	5,000	0	△ 5,000
計(予備費を除く)		16,084,647	13,845,804	△ 2,238,843
歳入歳出 引額	市営函館競輪開催収支	142,954	153,594	10,640
	記念競輪	133,954	129,870	△ 4,084
	普通競輪	9,000	23,724	14,724
	競輪開催外収支	△ 142,954	△ 142,297	△ 4,343
	歳入歳出引額	0	11,297	6,297

※起債残高

(単位：円)

区 分	元 金	利 子	合 計
平成30年度末起債残高	39,192,626		39,192,626
平成30年度償還見込額	19,420,740	618,466	20,039,206
平成30年度末起債見込残高	19,771,886		19,771,886
令和元年度償還見込額	19,771,886	267,320	20,039,206
令和元年度末起債見込残高	0		0

(参考)平成30年度・令和元年度自転車競走事業特別会計当初予算比較

(単位：千円)

区 分		30年度当初予算額 (A)	元年度当初予算額 (B)	増 減 (B) - (A)
歳 入	市営函館競輪開催収入	16,054,712	15,251,852	△ 802,860
	記念競輪	7,216,370	5,009,920	△ 2,206,450
	普通競輪	8,838,342	10,241,932	1,403,590
	市営函館競輪開催外収入	34,935	35,723	788
	特別競輪等場外開催収入	34,806	35,533	727
	前年度繰越金および基金運用収入	129	190	61
計		16,089,647	15,287,575	△ 802,072
歳 出	市営函館競輪開催経費	15,911,758	15,066,512	△ 845,246
	記念競輪	7,082,416	4,887,834	△ 2,194,582
	普通競輪	8,829,342	10,178,678	1,349,336
	市営函館競輪開催外経費	172,889	216,063	△ 586
	基金積立金	71,000	114,760	43,760
	一般会計操出金	70,000	70,000	0
	場外開催経費	11,849	11,263	△ 586
	公債費	20,040	20,040	0
	(予備費)	5,000	5,000	0
	計(予備費を除く)		16,084,647	15,282,575
歳入 歳出 差引額	市営函館競輪開催収支	142,954	185,340	42,386
	記念競輪	133,954	122,086	△ 11,868
	普通競輪	9,000	63,254	54,254
	競輪開催外収支	△ 142,954	△ 180,340	1,374
	歳入歳出差引額	0	5,000	43,760

3 平成 30 年度 売上状況

(単位：人、円)

(1) 平成 30 年度 節別売上表

回	節	日数	種類	本場		サテライト松風		電話投票	重勝式投票	臨時場外	合計
				入場者数	売上額	入場者数	売上額				
1		3	F I I N	1,951	7,810,800	745	3,466,600	103,229,000	1,095,300	163,188,800	278,790,500
2		4	G I I I	5,949	25,767,800	1,067	6,591,300	758,847,700	4,132,200	2,405,500,200	3,200,839,200
3	前	3	F I I N	2,775	9,017,600	1,034	3,508,000	337,284,200	1,794,900	553,066,600	904,671,300
3	後	3	F I I N	2,056	7,184,000	670	2,446,200	155,753,400	1,116,800	293,903,500	460,403,900
4		4	G I I I	8,235	51,617,000	875	10,189,100	854,402,700	6,414,800	2,875,810,100	3,798,433,700
5		3	F I I N	2,098	7,659,200	569	2,125,700	86,072,700	992,600	139,612,400	236,462,600
6	前	3	F I I N	2,238	12,680,400	688	4,001,900	274,470,700	1,888,300	407,339,200	700,380,500
6	後	3	F I I N	2,711	10,370,900	643	2,780,700	167,340,900	1,932,200	257,064,700	439,489,400
7		3	F I I N	2,175	11,157,200	597	2,684,000	268,567,900	1,808,700	498,242,400	782,460,200
8	前	3	F I I N	2,132	7,746,100	636	2,530,100	215,370,900	1,909,300	370,904,600	598,461,000
8	後	3	F I I N	2,777	10,106,500	794	3,691,000	266,529,100	2,467,200	525,782,200	808,576,000
9	前	3	F I I N	1,806	6,574,800	665	2,286,700	143,973,900	1,309,300	237,757,500	391,902,200
9	後		F I I N								0
10			F I I N								0
11		3	F I I N	4,777	8,415,300	909	1,767,800	113,474,100	532,500	190,774,100	314,963,800
12		3	F I I N	2,341	11,082,100	762	3,367,400	294,032,800	2,693,700	552,181,000	863,357,000
	合計			44,021	187,189,700	10,654	51,436,500	4,039,350,000	30,087,800	9,471,127,300	13,779,191,300
	返選金				1,600			63,900	6,000	54,100	125,600
	再計(車券発売代金)				187,191,300		51,436,500	4,039,413,900	30,093,800	9,471,181,400	13,779,316,900
	前年度売上額			45,106	210,890,300	15,214	50,605,300	4,329,093,700	21,644,200	9,887,405,800	14,499,639,300
	前年度対比			△ 1,085	△ 23,700,600	△ 4,560	831,200	△ 289,743,700	8,443,600	△ 416,278,500	△ 720,448,000
	当初予算額			△ 2%	△ 11%	△ 30%	2%	△ 7%	39%	△ 4%	△ 5%
	予算対比				△ 242,545,000		54,931,000	4,706,659,000	50,000,000	10,945,865,000	16,000,000,000
					△ 55,355,300		△ 3,494,500	△ 667,309,000	△ 19,912,200	△ 1,474,737,700	△ 2,220,808,700
					△ 23%		△ 6%	△ 14%	△ 40%	△ 14%	△ 14%
	グレード別										
			G I I I	14,184	77,384,800	1,942	16,780,400	1,613,250,400	10,547,000	5,281,310,300	6,999,272,900
			F I	12,306	54,043,800	3,875	17,252,300	1,440,884,700	10,652,800	2,536,611,400	4,059,445,000
			F I I	17,531	55,761,100	4,837	17,403,800	985,214,900	8,888,000	1,653,205,600	2,720,473,400

(参考) 令和元年度節別売上表

(単位:人,円)

回	節	日数	種類	本場		サテライト松風		電話投票	重勝式投票	臨時場外	合計
				入場者数	売上額	入場者数	売上額				
1	前	3	F I I M	0	0	0	0	139,097,700	1,996,100	250,888,600	391,982,400
1	後	3	F I I M	0	0	0	0	127,464,500	1,493,500	264,895,900	393,853,900
2		3	F I I N	2,322	8,420,000	761	2,644,000	123,150,500	755,100	233,675,900	368,645,500
3	前	3	F I N	3,294	12,640,500	776	3,443,000	396,197,800	2,040,900	788,665,700	1,202,987,900
3	後	3	F I N	2,381	7,977,800	853	2,313,400	322,006,900	1,930,600	701,804,000	1,036,032,700
4	前	3	F I I M	0	0	0	0	148,636,600	1,826,500	273,430,100	423,893,200
4	後	3	F I I M	0	0	0	0	157,394,800	2,203,100	316,606,200	476,204,100
5	前	3	F I I N	2,069	6,426,400	661	2,493,800	125,922,500	1,028,600	252,846,400	388,717,700
5	後	3	F I N	2,331	8,007,900	715	2,673,700	326,096,700	1,764,500	674,889,000	1,013,431,800
6		3	F I I N	2,601	6,115,400	922	2,104,300	152,865,300	942,700	284,961,100	446,988,800
7		4	G I I I	6,562	57,760,500	1,023	10,077,500	766,941,900	2,919,500	3,986,263,400	4,823,962,800
8	前	3	F I N	2,390	12,258,200	708	3,074,400	276,412,900	1,414,200	565,908,500	859,068,200
8	後	3	F I I N	2,310	5,352,600	688	2,042,000	87,771,900	904,000	163,110,500	259,181,000
9	前	3	F I I M	0	0	0	0	140,408,300	1,828,700	303,455,300	445,692,300
9	後	3	F I I M	0	0	0	0	172,791,900	2,367,600	359,236,500	534,396,000
10	前	3	F I N	2,177	8,704,200	668	3,212,500	318,021,600	1,799,700	602,255,000	933,993,000
10	後	3	F I I N	2,096	7,958,300	610	2,726,300	154,757,600	1,480,700	294,065,900	460,988,800
11	前	3	F I N	2,398	7,815,400	737	2,744,900	286,186,200	1,657,600	580,282,300	878,686,400
11	後	3	F I N	2,194	6,448,300	699	1,494,300	216,894,200	1,146,200	494,246,600	720,229,600
12	前	-	F I N								
12	後	3	F I I N	1,938	7,479,000	700	2,664,300	138,098,500	1,639,300	266,103,400	415,984,500
	合計			37,063	163,364,500	10,521	43,708,400	4,577,118,300	33,139,100	11,657,590,300	16,474,920,600
	返還金				121,700			8,879,500		7,253,100	16,254,300
	再計(車券発売代金)				163,486,200		43,708,400	4,585,997,800	33,139,100	11,664,843,400	16,491,174,900
	前年度売上額			44,021	187,189,700	10,654	51,436,500	4,039,350,000	30,087,800	9,471,127,300	13,779,191,300
	前年度対比			△ 6.958 △ 16%	△ 23,825,200 △ 13%	△ 133 △ 1%	△ 7,728,100 △ 15%	537,768,300 13%	3,051,300 10%	2,186,463,000 23%	2,695,729,300 20%
	当初予算額				197,964,000		52,092,000	4,454,293,000	64,000,000	10,431,651,000	15,200,000,000
	予算対比				△ 34,599,500 △ 18%		△ 8,383,600 △ 16%	122,825,300 3%	△ 30,860,900 △ 48%	1,225,939,300 12%	1,274,920,600 8%
	グレード別		G I I I	6,562	57,760,500	1,023	10,077,500	766,941,900	2,919,500	3,986,263,400	4,823,962,800
		F I	17,165	63,852,300	5,156	18,956,200	2,141,816,300	11,753,700	4,408,051,100	6,644,429,600	
		F I I	13,336	41,751,700	4,342	14,674,700	782,566,300	6,750,400	1,494,763,200	2,340,506,300	
		F I I M	0	0	0	0	885,793,800	11,715,500	1,768,512,600	2,666,021,900	

(2) - 1 平成30年度GⅢナイター 場別・日別売上一覧

No.	臨時場外名	1	2	3	4	4月26日(木)	4月27日(金)	4月28日(土)	4月29日(日)	合計(円)
1	青森	○	○	○	○	3,390,500	3,409,700	3,377,100	4,634,400	14,811,700
	藤崎場外	○	○	○	○	5,121,600	4,792,400	4,186,100	6,440,900	20,541,000
	前売S.C	○	○	○	○	2,703,400	2,666,400	1,933,800	2,287,200	9,590,800
	S六戸	●	●	●	●	1,798,800	1,453,900	1,495,600	1,759,700	6,508,000
2	いわき平	○	○	●	●	13,702,900	12,808,700	13,582,300	19,324,000	59,417,900
	郡山場外	○	○	●	●	3,686,600	5,495,300	4,824,700	5,860,600	19,867,200
3	弥彦	●	●	●	●	1,999,200	2,029,000	2,644,200	3,713,700	10,386,100
4	前橋	○	○	○	○	3,700,600	3,220,500	3,322,300	5,002,700	15,246,100
	館林場外	○	○	○	○	6,795,400	7,564,000	7,387,100	12,721,400	34,467,900
	利根西S.C	○	○	○	○	1,169,600	1,042,600	1,276,600	2,161,500	5,650,300
5	取手	●	●	●	●	3,698,000	3,632,100	3,729,800	5,612,000	16,671,900
6	宇都宮	●	●	●	●	3,582,300	3,610,700	4,312,900	5,574,800	17,080,700
7	西武園	●	●	●	●	5,808,200	6,547,400	7,319,100	9,845,800	29,520,500
8	京王閣	●	●	●	●	9,589,600	9,110,600	10,738,500	14,605,800	44,044,500
9	松戸	●	●	●	●	11,572,300	12,483,000	13,790,400	20,811,600	58,657,300
10	千葉	○	○	○	○	4,028,200	5,371,400	4,647,500	6,822,100	20,869,200
11	川崎	●	●	●	●	10,096,300	9,779,500	11,167,800	18,714,000	49,757,600
12	平塚	○	○	○	○	25,977,600	27,092,200	34,544,700	47,401,600	135,016,100
13	伊東温泉	●	●	●	●	5,453,300	5,829,000	7,022,600	9,602,800	27,907,700
14	静岡	●	●	●	●	9,963,100	10,160,700	14,402,800	16,593,800	51,120,400
15	三宮	●	●	●	●	2,286,500	2,977,300	2,842,500	4,281,200	12,387,500
16	名古屋	●	●	●	●	3,908,400	3,845,900	4,408,100	6,750,300	18,912,700
17	岐阜	●	●	●	●	6,507,400	6,889,200	9,633,100	12,489,700	35,519,400
18	大垣	●	●	●	●	2,160,300	2,587,300	3,403,600	5,083,200	13,234,400
19	豊橋	●	●	●	●	4,817,900	5,269,600	7,902,200	10,202,100	28,191,800
20	富山	●	●	●	●	5,945,800	6,165,000	7,977,400	10,674,700	30,762,900
21	松阪	●	●	●	●	2,947,600	3,491,600	3,731,500	4,836,200	15,006,900
	川越場外	●	●	●	●	1,331,100	1,450,000	1,615,400	2,553,800	6,950,300
22	四日市	●	●	●	●	6,280,200	6,868,800	9,978,300	9,955,200	33,082,500
23	福井	●	●	●	●	6,437,600	6,543,500	6,078,400	8,546,800	27,606,300
24	奈良	○	○	○	○	3,410,800	3,535,300	3,406,700	4,991,100	15,343,900
25	京都向日町	●	●	●	●	2,479,400	2,838,800	2,018,600	3,442,200	10,779,000
26	和歌山	○	○	○	○	6,874,100	8,230,600	8,879,500	11,415,900	35,400,100
27	岸和田	●	●	●	●	3,261,600	3,313,700	3,578,700	5,391,400	15,545,400
28	玉野	●	●	●	●	3,198,700	3,588,000	3,771,200	5,475,900	16,033,800
	S津山	●	●	●	●	1,144,300	1,253,700	1,332,800	1,428,000	5,158,800
29	広島	●	●	●	●	7,075,000	7,199,400	6,699,900	8,582,200	29,556,500
30	防府	●	●	●	●	1,849,400	2,506,000	1,941,200	3,085,800	9,382,400
	駅前S.C	●	●	●	●	1,559,800	1,722,000	1,408,100	1,653,500	6,343,400
31	高松	●	●	●	●	6,369,200	6,537,100	6,271,800	8,750,500	27,928,600
32	小松島	●	●	●	●	947,800	863,400	939,500	1,396,500	4,147,200
	S鴨島	●	●	●	●	539,200	439,600	561,100	807,300	2,347,200
33	高知	●	●	●	●	5,785,500	6,211,300	6,139,700	8,067,500	26,204,000
34	松山	○	○	●	●	14,235,500	13,676,800	10,826,600	14,747,300	53,486,200
	小倉	○	○	●	●	5,178,400	4,914,800	4,712,100	5,439,500	20,244,800
35	H.V.T門司	○	○	●	●	1,176,200	1,451,600	1,231,700	1,672,000	5,531,500
	S若松	○	○	●	●	523,100	463,000	619,400	851,600	2,457,100
36	久留米	●	●	●	●	5,469,000	6,634,800	5,758,800	8,424,600	26,287,200
	S久留米	●	●	●	●	1,575,500	1,547,800	1,652,600	2,335,700	7,111,600
37	武雄	●	●	●	●	2,067,200	15,696,600	6,280,800	2,024,200	26,068,800
	S武雄	●	●	●	●	504,600	431,700	512,000	689,200	2,137,500
38	佐世保	○	○	○	○	3,963,200	4,094,900	4,319,400	5,633,800	18,011,300
39	別府	○	○	○	○	7,131,700	6,899,100	6,594,000	9,571,200	30,196,000
	S宇佐	○	○	○	○	3,197,300	2,855,000	3,141,100	3,469,500	12,662,900
40	熊本	●	●	●	●	5,689,000	5,319,700	5,837,600	8,051,000	24,897,300
41	S中越	●	●	●	●	2,905,700	2,465,500	2,499,400	3,726,100	11,596,700
42	S六郷	●	●	●	●	1,004,500	964,800	849,700	1,158,200	3,977,200
43	S男鹿	●	●	●	●	1,342,300	1,934,600	1,588,600	1,807,100	6,672,600
44	S水戸	●	●	●	●	7,634,500	8,262,100	8,372,100	12,195,300	36,464,000
45	L新橋	●	●	●	●	12,077,400	11,368,400	11,818,000	14,569,300	49,833,100
46	S山陽	●	●	●	●	1,457,400	896,900	1,323,300	2,159,800	5,837,400

No.	臨時場外名	1	2	3	4	4月26日(木)	4月27日(金)	4月28日(土)	4月29日(日)	合計(円)
47	S石鳥谷	●	●	●	●	1,231,500	1,959,900	1,205,100	1,541,600	5,938,100
48	S南国	●	●	●	●	3,585,600	3,574,800	2,973,100	4,035,000	14,168,500
49	S鴨川	○	○	○	○	1,943,100	1,237,000	1,360,400	2,251,300	6,791,800
50	Sこまつ	●	●	●	●	2,972,400	2,985,700	2,435,000	3,730,900	12,124,000
51	S宮崎	●	●	●	●	1,859,900	1,777,600	1,820,400	1,892,500	7,350,400
52	S門川	●	●	●	●	1,324,900	1,498,700	1,190,100	2,286,200	6,299,900
53	S安田	●	●	●	●	1,077,400	1,237,400	1,344,800	1,537,500	5,197,100
54	S双葉	●	●	●	●	1,582,500	2,878,600	2,266,400	3,138,100	9,865,600
55	S妙高	●	●	●	●	1,334,600	1,510,200	1,687,100	4,128,600	8,660,500
56	Sしおさい鹿島	●	●	●	●	2,544,000	3,376,800	4,071,200	5,048,300	15,040,300
57	S大和	●	●	●	●	766,200	1,685,800	1,310,100	1,339,300	5,101,400
58	Sみぞべ	●	●	●	●	1,618,900	1,781,800	1,701,700	2,177,800	7,280,200
59	Sきもつき	●	●	●	●	1,181,800	1,282,900	1,580,600	1,530,600	5,575,900
60	S石狩	●	●	●	●	1,510,200	1,240,300	885,100	1,168,700	4,804,300
61	S会津	●	●	●	●	1,637,500	1,759,700	1,470,500	2,527,000	7,394,700
62	S横浜	●	●	●	●	4,753,300	5,334,800	4,536,900	7,711,600	22,336,600
63	S笠岡	●	●	●	●	1,672,300	1,759,800	2,242,300	3,061,800	8,736,200
64	S山陰	●	●	●	●	836,400	1,100,500	864,900	959,400	3,761,200
65	S新潟	●	●	●	●	3,731,800	2,801,100	3,360,200	3,860,100	13,753,200
66	S阪神	●	●	●	●	761,000	705,600	794,800	1,582,300	3,843,700
67	S福島	●	●	●	●	1,385,800	1,463,500	1,129,100	1,763,000	5,741,400
68	Sかしま	●	●	●	●	2,124,700	2,245,100	1,855,700	3,435,100	9,660,600
69	S宮城	●	●	●	●	2,367,100	2,103,800	1,644,900	2,148,200	8,264,000
70	Sあだたら	●	●	●	●	1,393,700	1,482,600	1,503,600	1,674,700	6,054,600
71	S西予	●	●	●	●	2,388,200	2,693,600	2,263,500	3,401,200	10,746,500
72	S大阪	●	●	●	●	7,353,900	9,160,000	8,670,500	12,109,500	37,293,900
73	S北九州	●	●	●	●	2,230,300	1,981,500	2,824,000	2,320,600	9,356,400
74	S阿久根	●	●	●	●	1,793,700	1,701,900	1,584,600	1,950,900	7,031,100
75	S札幌	●	●	●	●	1,943,800	2,394,200	1,628,000	1,930,800	7,896,800
76	S市原	●	●	●	●	3,402,300	3,509,400	3,690,800	5,535,200	16,137,700
77	S船橋	●	●	●	●	2,489,100	2,899,900	3,262,800	4,191,100	12,842,900
78	S三股	●	●	●	●	1,426,200	1,142,800	1,220,800	1,767,000	5,556,800
79	S鹿児島	●	●	●	●	1,376,400	809,500	1,641,400	1,423,700	5,251,000
80	S成田	●	●	●	●	3,226,700	3,167,400	4,414,400	5,237,700	16,046,200
81	S長崎	●	●	●	●	1,448,200	1,247,600	1,278,600	1,554,900	5,529,300
82	S薩摩川内	●	●	●	●	658,700	752,100	936,800	926,000	3,273,600
83	S宇部	●	●	●	●	600,200	691,500	849,200	1,171,400	3,312,300
84	S名古屋	●	●	●	●	3,651,400	3,390,900	3,465,900	5,053,400	15,561,600
85	S観音寺	●	●	●	●	2,992,700	3,118,600	3,254,100	3,746,700	13,112,100
84	S中洲	●	●	●	●	1,190,700	1,167,800	1,708,700	2,462,500	6,529,700
85	S徳島	●	●	●	●	4,038,200	3,342,800	2,929,600	4,780,200	15,090,800
86	S熊本新市街	●	●	●	●	3,760,100	3,980,500	5,480,100	7,356,100	20,576,800
87	S前橋	●	●	●	●	3,031,600	3,103,900	2,778,300	5,329,800	14,243,600
88	S鳥取	●	●	●	●	362,200	235,000	499,400	732,900	1,829,500
89	S湖南コスモス	●	●	●	●	1,509,300	1,251,900	1,320,600	1,816,900	5,898,700
90	S宇土	●	●	●	●	4,434,400	4,036,100	3,870,100	6,756,700	19,097,300
91	チャリティKEIRIN	●	●	●	●	14,968,500	17,393,700	19,581,500	23,818,200	75,761,900
92	オッズパーク	●	●	●	●	71,571,700	65,925,500	56,455,900	66,235,400	260,188,500
93	ケイトリ競輪	●	●	●	●	49,899,600	47,853,100	44,297,300	55,109,900	197,159,900
	場外小計	/	/	/	/	535,032,300	558,039,500	563,303,300	749,125,100	2,405,500,200
	電話投票	/	/	/	/	176,886,600	185,006,400	176,578,100	220,376,600	758,847,700
	重勝式投票	/	/	/	/	1,230,300	889,500	1,001,000	1,011,400	4,132,200
	函館本場	/	/	/	/	5,723,100	5,030,300	6,131,700	8,882,700	25,767,800
	S松風	○	○	●	●	1,470,000	1,849,400	1,572,100	1,699,800	6,591,300
	合計(函館+電話+重勝式+場外)	/	/	/	/	720,342,300	750,815,100	748,586,200	981,095,600	3,200,839,200

○=全R発売, ●=全R併売

(2) - 2 平成30年度記念競輪 場別・日別売上一覧

No.	臨時場外名	1	2	3	4	6月2日(土)	6月3日(日)	6月4日(月)	6月5日(火)	合計(円)
1	青森	○	○	○	○	3,329,000	4,331,700	3,453,200	5,309,300	16,423,200
	藤崎場外	○	○	○	○	4,051,700	5,539,500	3,740,700	5,468,000	18,799,900
	前売S.C	○	○	○	○	1,899,200	2,183,200	1,827,400	2,502,200	8,412,000
	S六戸	●	●	●	●	1,979,900	2,861,600	1,651,300	2,862,900	9,355,700
2	いわき平	○	●	●	●	16,641,400	18,102,000	12,891,500	17,889,300	65,524,200
	郡山場外	○	●	●	●	6,989,500	6,986,000	5,979,500	7,397,000	27,352,000
3	弥彦	●	●	●	●	3,636,200	3,499,900	2,857,300	3,731,300	13,724,700
4	前橋	○	○	○	○	5,163,200	6,099,900	4,406,300	5,879,800	21,549,200
	館林場外	○	○	○	○	12,434,200	12,200,500	8,426,200	12,516,500	45,577,400
	利根西S.C	○	○	○	○	1,859,200	3,046,800	1,949,300	3,078,100	9,933,400
5	取手	●	●	●	●	4,951,400	6,040,900	4,245,700	5,565,100	20,803,100
6	宇都宮	●	●	●	●	5,448,300	7,430,900	5,068,000	7,922,000	25,869,200
7	大宮	●	●	●	●	9,456,300	11,097,300	8,169,200	13,024,600	41,747,400
	西武園	○	○	○	○			5,923,300	9,268,800	15,192,100
8	京王閣	●	●	●	●	12,875,600	17,518,700	12,717,300	18,135,800	61,247,400
9	松戸	●	●	●	●	17,403,500	19,937,700	15,755,600	22,977,700	76,074,500
10	千葉	○	○	○	○	5,660,000	7,773,700	6,219,600	8,096,600	27,749,900
11	川崎	●	●	●	●	15,223,200	16,251,300	12,327,400	19,858,600	63,660,500
12	平塚	○	○	○	○	43,318,800	45,842,300	35,226,200	51,566,300	175,953,600
13	伊東温泉	●	●	●	●	7,872,600	10,998,300	7,485,500	10,407,800	36,764,200
14	静岡	●	●	●	●	11,162,800	14,014,500	8,808,800	13,655,700	47,641,800
15	三宮	●	●	●	●	4,115,300	4,891,600	2,856,400	4,554,300	16,417,600
16	名古屋	●	●	●	●	5,691,700	6,157,700	4,599,400	6,428,400	22,877,200
17	岐阜	○	○	○	○	11,671,400	11,577,000	8,800,600	12,424,100	44,473,100
18	大垣	●	●	●	●	4,699,500	4,448,600	2,350,600	3,559,500	15,058,200
19	豊橋	●	●	●	●	8,384,400	9,598,000	7,093,300	9,720,600	34,796,300
20	富山	●	●	●	●	11,672,200	12,438,200	8,009,600	10,589,900	42,709,900
21	松阪	●	●	●	●	5,505,100	5,931,200	4,467,300	6,219,500	22,123,100
	川越場外	●	●	●	●	3,047,600	3,221,600	1,950,800	3,079,000	11,299,000
22	四日市	●	●	●	●	11,076,100	13,841,500	10,068,100	9,853,800	44,839,500
23	福井	●	●	●	●	8,364,400	9,155,300	7,399,400	9,393,600	34,312,700
24	奈良	○	○	○	○	5,337,300	5,144,900	4,080,900	5,044,600	19,607,700
25	京都向日町	●	●	●	●	2,694,000	3,040,900	2,727,700	3,444,700	11,907,300
26	和歌山	○	○	○	○	10,886,200	10,780,500	8,747,000	11,734,200	42,147,900
27	岸和田	●	●	●	●	6,093,900	6,225,100	3,336,300	4,977,500	20,632,800
28	玉野	●	●	●	●	5,651,700	5,492,400	4,801,900	7,210,600	23,156,600
	S津山	●	●	●	●	1,412,000	1,378,300	954,500	1,460,500	5,205,300
29	広島	●	●	●	●	9,624,200	9,713,100	7,812,900	8,588,300	35,738,500
30	防府	●	●	●	●	3,512,500	3,127,000	2,209,500	2,776,300	11,625,300
	駅前S.C	●	●	●	●	1,609,500	1,855,700	1,595,600	2,173,200	7,234,000
31	高松	●	●	●	●	8,718,100	8,590,800	7,130,000	9,414,800	33,853,700
32	小松島	○	○	○	○	1,308,300	1,857,800	1,249,600	1,378,200	5,793,900
	S鴨島	○	○	○	○	467,900	822,200	563,400	725,800	2,579,300
33	高知	●	●	●	●	8,177,000	4,629,300	7,476,800	10,638,600	30,921,700
34	松山	●	●	●	●	12,615,000	12,294,800	13,176,100	13,527,500	51,613,400
	二番町前売S.C	●	●	●	●	1,184,900	1,881,700	1,239,000	1,862,300	6,167,900
35	小倉	●	●	●	●	5,868,900	7,084,300	5,435,800	6,145,800	24,534,800
	H.V.T門司	●	●	●	●	2,254,400	1,705,700	1,346,300	2,030,700	7,337,100
	S若松	●	●	●	●	849,600	746,800	704,400	881,600	3,182,400
36	久留米	●	●	●	●	8,738,500	8,886,800	7,994,100	11,041,700	36,661,100
	S久留米	●	●	●	●	1,898,100	2,490,500	2,117,900	2,463,500	8,970,000
37	武雄	●	●	●	●	9,811,100	7,184,700	14,926,900	15,032,400	46,955,100
	S武雄	●	●	●	●	723,700	761,600	534,200	792,300	2,811,800
38	佐世保	○	○	○	○	6,571,400	5,956,800	5,100,600	6,565,200	24,194,000
39	別府	○	○	○	○	9,981,400	11,549,900	8,316,300	11,399,100	41,246,700
	S宇佐	○	○	○	○	4,192,100	4,755,200	2,717,700	3,383,800	15,048,800
40	熊本	●	●	●	●	7,435,300	8,436,000	5,938,600	7,405,000	29,214,900
41	S中越	●	●	●	●	2,248,400	3,542,600	2,679,900	3,398,600	11,869,500
42	S六郷	●	●	●	●	1,037,900	1,253,000	729,700	1,248,100	4,268,700
43	S男鹿	●	●	●	●	1,469,500	1,679,100	1,196,300	1,026,000	5,370,900
44	S水戸	●	●	●	●	12,395,900	13,724,400	9,657,500	14,775,400	50,553,200

No.	臨時場外名	1	2	3	4	6月2日(土)	6月3日(日)	6月4日(月)	6月5日(火)	合計(円)
45	L新橋	●	●	●	●	14,481,900	15,007,500	15,591,200	19,576,800	64,657,400
46	S山陽	●	●	●	●	1,717,900	2,442,300	1,446,700	1,907,200	7,514,100
47	S石鳥谷	●	●	●	●	1,872,400	2,381,300	1,464,200	1,771,600	7,489,500
48	S南国	●	●	●	●	4,199,000	5,617,600	3,931,100	5,599,000	19,346,700
49	S騎川	○	○	○	○	1,717,200	2,572,800	1,551,500	2,154,300	7,995,800
50	Sこまつ	●	●	●	●	3,333,700	4,241,800	3,122,700	5,131,800	15,830,000
51	S宮崎	●	●	●	●	2,511,500	2,291,100	1,963,900	2,994,200	9,760,700
52	S門川	●	●	●	●	2,012,100	1,794,500	1,918,800	2,395,500	8,120,900
53	S安田	●	●	●	●	1,504,900	1,401,900	1,650,900	2,464,000	7,021,700
54	S双葉	●	●	●	●	2,294,000	3,229,300	2,162,200	3,086,500	10,772,000
55	S妙高	●	●	●	●	1,377,600	1,819,600	1,510,600	1,808,000	6,515,800
56	Sしおさい鹿島	●	●	●	●	4,546,000	4,966,000	3,423,000	5,901,000	18,836,000
57	S大和	●	●	●	●	1,880,300	2,703,400	1,613,000	1,380,200	7,576,900
58	Sみぞべ	●	●	●	●	2,188,000	2,255,400	1,780,600	2,518,600	8,742,600
59	Sきもつき	●	●	●	●	2,028,300	2,054,300	1,440,500	2,183,600	7,706,700
60	S石狩	●	●	●	●	1,220,300	1,179,000	865,900	1,017,700	4,282,900
61	S会津	●	●	●	●	2,221,400	2,345,200	1,677,600	2,204,900	8,449,100
62	S横浜	●	●	●	●	6,881,600	7,994,300	5,364,800	7,212,100	27,452,800
63	S笠岡	●	●	●	●	2,179,600	2,606,200	1,519,700	2,201,600	8,507,100
64	S山陰	●	●	●	●	1,135,900	927,500	1,154,400	1,110,800	4,328,600
65	S新潟	●	●	●	●	3,023,700	3,894,200	3,445,800	3,902,300	14,266,000
66	S阪神	●	●	●	●	1,199,900	1,256,500	1,038,600	1,650,800	5,145,800
67	S福島	●	●	●	●	2,083,300	2,286,000	1,288,000	1,271,600	6,928,900
68	Sかしま	●	●	●	●	3,014,600	2,753,200	2,369,500	2,791,800	10,929,100
69	S宮城	●	●	●	●	2,076,900	2,161,600	2,695,400	2,101,700	9,035,600
70	Sあだたら	●	●	●	●	2,271,200	2,044,000	1,965,000	3,669,900	9,950,100
71	S西予	●	●	●	●	3,334,400	4,764,100	2,981,600	5,285,700	16,365,800
72	S大阪	●	●	●	●	9,038,200	11,452,500	8,745,400	9,496,500	38,732,600
73	S北九州	●	●	●	●	2,130,100	2,059,300	1,692,200	2,557,200	8,438,800
74	S阿久根	●	●	●	●	1,506,500	1,569,500	928,400	1,596,300	5,600,700
75	S札幌	●	●	●	●	2,372,400	1,977,100	2,073,800	2,078,700	8,502,000
76	S市原	●	●	●	●	4,553,700	4,651,100	3,226,700	5,262,200	17,693,700
77	S船橋	●	●	●	●	3,218,200	3,082,100	2,538,400	3,457,400	12,296,100
78	S三股	●	●	●	●	1,720,300	1,462,000	1,187,700	1,467,900	5,837,900
79	S鹿児島	●	●	●	●	1,357,900	1,797,500	1,180,300	1,518,100	5,853,800
80	S成田	●	●	●	●	3,749,500	4,860,700	3,826,000	4,577,900	17,014,100
81	S長崎	●	●	●	●	2,173,400	1,743,400	1,373,800	1,959,900	7,250,500
82	S薩摩川内	●	●	●	●	1,131,400	906,100	834,000	1,167,600	4,039,100
83	S宇部	●	●	●	●	571,400	781,600	462,800	860,700	2,676,500
84	S名古屋	●	●	●	●	4,699,400	3,891,600	4,013,400	3,716,300	16,320,700
85	S観音寺	●	●	●	●	3,500,300	3,538,400	2,966,400	3,976,800	13,981,900
86	S中洲	●	●	●	●	2,960,500	4,642,500	3,188,100	1,567,700	12,358,800
87	S徳島	●	●	●	●	2,970,300	3,582,100	3,731,500	6,062,400	16,346,300
88	S熊本新市街	●	●	●	●	4,265,200	6,146,600	4,301,900	6,310,300	21,024,000
89	S前橋	●	●	●	●	3,477,500	3,066,100	3,716,000	3,951,800	14,211,400
90	S鳥取	●	●	●	●	380,800	301,100	429,100	613,900	1,724,900
91	S湖南コスモス	●	●	●	●	1,522,200	1,598,100	1,209,200	1,354,900	5,684,400
92	S宇土	●	●	●	●	4,826,500	5,775,900	4,763,100	6,723,300	22,088,800
93	チリカKEIRIN	●	●	●	●	14,651,700	19,646,000	17,225,200	20,591,700	72,114,600
94	オズパーク	●	●	●	●	53,335,900	54,122,600	49,633,700	69,272,400	226,364,600
95	ケイトリ競輪	●	●	●	●	59,158,600	63,127,600	53,497,600	71,675,200	247,459,000
場外小計						687,931,900	754,381,400	610,904,100	822,592,700	2,875,810,100
電話投票						203,650,900	214,033,900	181,818,300	254,899,600	854,402,700
重勝式投票						1,114,000	1,262,600	1,119,500	2,918,700	6,414,800
函館本場						11,117,000	12,099,400	11,563,100	16,837,500	51,617,000
S松風						2,314,700	2,156,900	2,259,000	3,458,500	10,189,100
合計(函館+電話+重勝式+場外)						906,128,500	983,934,200	807,664,000	1,100,707,000	3,798,433,700

○=全R発売, ●=全R併売

(参考) 令和元年度記念競輪 場別・日別売上一覧

No.	臨時場外名	1	2	3	4	6月22日(土)	6月23日(日)	6月24日(月)	6月25日(火)	合計(円)
1	青森	○	○	○	○	8,684,000	11,466,800	5,505,500	7,563,200	33,219,500
	藤崎場外	○	○	○	○	11,184,200	9,804,400	9,599,900	12,043,100	42,631,600
	前売S C	○	○	○	○	4,187,100	4,244,500	4,395,300	5,102,300	17,929,200
	S六戸	●	●	●	●	2,578,800	3,657,700	1,699,500	2,632,400	10,568,400
2	いわき平	●	●	●	○	22,179,600	26,855,600	18,066,300	21,897,200	88,998,700
	郡山場外	○	○	○	○	7,407,000	8,264,800	8,149,500	7,233,400	31,054,700
3	弥彦	●	○	○	●	5,587,900	7,482,800	5,164,700	5,975,400	24,210,800
4	館林場外	●	●	●	●	14,650,300	20,100,300	13,204,300	16,105,000	64,059,900
	利根西S C	●	●	●	●	3,211,000	3,902,000	2,875,200	4,757,900	14,746,100
5	取手	●	●	○	○	12,843,900	25,776,700	21,222,200	24,022,500	83,865,300
6	宇都宮	●	○	○	○	19,748,100	28,570,500	21,969,400	25,606,500	95,894,500
7	大宮	○	○	○	○	16,007,500	19,404,900	15,713,500	22,758,800	73,884,700
8	立川	●	●	●	○	11,372,600	19,503,500	17,031,700	28,035,400	75,943,200
9	松戸	○	○	○	○	19,870,200	25,951,900	18,682,600	25,507,100	90,011,800
10	千葉	●	●	●	○	10,233,200	9,309,400	6,503,700	12,533,800	38,580,100
11	川崎	●	●	●	○	17,128,200	20,421,400	12,560,500	20,027,900	70,138,000
12	平塚	●	●	●	○	34,727,800	38,463,600	30,808,800	45,104,500	149,104,700
13	伊東温泉	○	○	○	○	16,279,600	18,019,800	15,239,100	16,706,600	66,245,100
14	静岡	○	○	○	○	42,171,100	51,530,800	35,337,300	47,020,700	176,059,900
15	一宮	●	○	●	●	9,089,100	12,767,800	7,597,600	9,545,100	38,999,600
	名古屋	●	●	●	●	19,956,500	27,869,800	15,290,300	19,349,800	82,466,400
16	岐阜	○	○	○	○	21,349,100	23,571,100	18,973,200	20,056,000	83,949,400
17	大垣	○	○	○	○	12,303,400	13,794,800	9,076,200	11,848,900	47,023,300
18	豊橋	●	●	●	○	10,860,100	15,554,100	9,863,500	11,422,100	47,699,800
19	富山	●	●	○	○	18,852,200	21,753,300	22,338,400	28,532,300	91,476,200
20	松阪	●	●	●	○	7,288,800	8,930,300	6,153,700	7,139,100	29,511,900
	川越場外	●	●	●	○	6,869,700	7,746,600	5,070,900	6,783,000	26,470,200
21	四日市	●	●	●	○	8,874,600	11,553,000	7,395,200	9,770,300	37,593,100
22	福井	○	○	○	●	13,085,900	16,047,500	10,155,800	12,120,100	51,409,300
23	奈良	○	○	○	○	7,476,900	9,515,600	5,533,300	7,715,400	30,241,200
24	京都向日町	○	○	●	●	13,886,000	17,798,800	13,492,400	14,436,200	59,613,400
25	和歌山	○	○	●	●	13,844,600	17,230,500	9,254,600	13,082,800	53,412,500
26	岸和田	○	○	●	●	16,632,800	21,077,000	10,393,000	14,541,000	62,643,800
27	玉野	○	○	○	○	9,445,300	11,494,700	6,426,000	8,907,600	36,273,600
	S津山	●	●	●	●	2,714,900	2,985,200	2,315,900	2,740,900	10,756,900
28	広島	○	○	○	○	13,272,000	14,256,100	11,767,000	14,897,900	54,193,000
29	防府	●	●	●	○	5,896,800	6,769,200	4,519,200	5,125,500	22,310,700
	駅前S C	●	●	●	○	2,350,300	2,544,400	2,084,600	2,879,800	9,859,100
30	高松	○	○	○	○	15,141,200	13,263,900	12,599,700	14,605,100	55,609,900
31	小松島	○	○	○	○	5,363,600	6,607,300	4,710,900	5,602,500	22,284,300
	S鴨島	○	○	○	○	2,212,800	2,677,600	2,167,200	2,660,700	9,718,300
32	高知	○	○	○	●	11,884,900	13,364,400	11,813,600	12,848,700	49,911,600
33	松山	●	●	●	○	13,542,700	15,762,400	10,690,400	13,211,000	53,206,500
	二番町前売S C	●	●	●	○	2,593,200	2,627,700	2,378,700	3,694,300	11,293,900
34	小倉	●	●	●	●	8,539,400	10,994,300	8,249,800	9,257,900	37,041,400
	H V T門司	○	○	○	●	2,853,900	3,554,600	3,089,900	3,617,600	13,116,000
	S若松	●	●	●	●	1,057,900	795,700	686,100	749,800	3,289,500
35	久留米	○	○	○	○	12,131,900	13,613,700	11,345,200	12,906,900	49,997,700
	S久留米	○	○	○	○	3,108,600	3,703,800	3,057,600	3,439,100	13,309,100
36	武雄	●	●	●	○	3,029,300	3,519,000	2,211,200	3,162,700	11,922,200
	S武雄	●	●	●	○	1,690,100	1,740,800	1,719,600	2,267,700	7,418,200
37	佐世保	○	○	○	○	6,814,200	18,577,000	8,380,300	9,508,600	43,280,100
38	別府	○	○	○	●	12,244,800	17,534,000	12,514,000	15,381,100	57,673,900
	S宇佐	○	○	○	●	3,243,400	5,246,500	4,097,700	4,655,200	17,242,800
39	熊本	●	●	●	○	10,565,000	11,600,200	8,871,700	10,579,300	41,616,200
40	S中越	●	●	●	●	3,451,800	4,901,600	3,438,800	3,881,300	15,673,500
41	S六郷	●	●	●	●	1,962,100	2,335,400	1,593,600	2,194,100	8,085,200
42	S男鹿	●	●	●	●	2,585,000	3,279,400	1,490,400	2,219,600	9,574,400
43	S水戸	○	○	○	○	12,434,800	17,748,300	14,548,200	15,179,300	59,910,600
44	L新橋	●	●	●	●	13,587,600	15,100,700	13,500,300	18,572,200	60,760,800
45	S山陽	●	●	●	○	2,636,900	3,138,200	2,719,600	2,805,400	11,300,100

No.	臨時場外名	1	2	3	4	6月22日(土)	6月23日(日)	6月24日(月)	6月25日(火)	合計(円)
46	S石鳥谷	●	●	●	○	2,420,600	3,536,400	2,917,200	2,683,000	11,557,200
47	S南国	●	●	●	●	5,065,700	5,557,600	5,140,600	4,947,400	20,711,300
48	S鴨川	●	●	●	○	3,611,000	3,743,600	3,160,000	4,006,200	14,520,800
49	Sこまつ	●	●	●	●	5,189,500	8,500,700	4,034,900	6,550,800	24,275,900
50	S宮崎	●	●	●	●	2,711,600	4,258,900	2,975,700	3,500,200	13,446,400
51	S門川	●	●	●	●	2,396,300	3,297,400	2,967,100	2,938,100	11,598,900
52	S安田	●	○	●	●	1,379,100	2,044,500	1,736,300	2,015,900	7,175,800
53	S双葉	●	●	●	●	4,106,300	5,106,700	3,555,400	4,392,700	17,161,100
54	S妙高	●	●	●	●	2,448,500	2,762,400	2,141,800	1,639,200	8,991,900
55	Sしおさい鹿島	●	●	●	●	4,565,800	8,805,800	5,853,000	6,011,400	25,236,000
56	S大和	●	●	●	●	2,181,000	3,928,400	1,601,400	1,711,900	9,422,700
57	Sみぞべ	●	●	●	●	2,886,300	4,915,500	2,420,800	3,200,000	13,422,600
58	Sきもつき	●	●	●	●	2,008,200	3,268,800	1,653,600	1,891,100	8,821,700
59	S石狩	●	●	●	●	561,700	1,017,900	607,600	776,300	2,963,500
60	S会津	●	○	●	●	2,443,000	3,822,100	2,407,300	2,326,200	10,998,600
61	S横浜	●	●	●	●	5,851,900	7,144,000	5,908,400	7,389,300	26,293,600
62	S笠岡	●	●	●	●	4,078,800	5,682,000	2,809,300	3,389,900	15,960,000
63	S山陰	●	●	●	●	1,089,000	1,553,800	905,800	1,052,900	4,601,500
64	S新潟	●	●	●	●	3,813,800	5,629,400	4,457,100	5,502,800	19,403,100
65	S阪神	●	●	●	●	1,937,100	2,681,600	3,045,000	4,114,900	11,778,600
66	S福島	●	●	●	●	1,668,500	1,751,200	1,218,900	1,380,100	6,018,700
67	Sかしま	●	●	●	●	2,548,900	4,778,000	3,078,100	3,138,800	13,543,800
68	S宮城	●	●	●	●	2,070,100	3,863,000	2,949,100	3,712,700	12,594,900
69	Sあだたら	●	●	●	●	1,984,500	2,970,300	2,649,200	2,174,200	9,778,200
70	S西予	●	●	●	●	3,629,200	6,569,200	4,312,100	4,679,200	19,189,700
71	S大阪	●	●	●	●	10,110,300	10,756,400	7,234,300	8,971,700	37,072,700
72	S北九州	○	○	○	○	2,455,100	3,114,400	1,588,400	2,053,400	9,211,300
73	S阿久根	●	●	●	○	2,461,400	2,698,900	1,855,000	2,857,300	9,872,600
74	S札幌	●	●	●	●	1,055,500	2,071,800	1,941,500	2,732,500	7,801,300
75	S市原	●	●	●	●	3,748,500	5,323,700	4,458,700	5,451,900	18,982,800
76	S船橋	●	●	●	●	2,287,700	3,267,300	2,638,200	3,559,000	11,752,200
77	S三股	●	●	●	●	1,734,700	2,149,400	1,123,700	1,499,300	6,507,100
78	S鹿児島	●	●	●	●	1,371,700	1,892,800	1,188,300	1,747,700	6,200,500
79	S成田	●	●	●	●	4,106,800	6,006,600	4,943,500	4,679,600	19,736,500
80	S長崎	●	●	●	●	2,105,400	3,502,400	2,225,500	2,431,800	10,265,100
81	S薩摩川内	●	●	●	●	1,231,200	1,701,300	556,800	1,113,900	4,603,200
82	S宇部	●	●	●	●	1,163,400	1,317,500	822,100	930,000	4,233,000
83	S名古屋	●	●	●	●	3,347,600	3,945,800	3,400,600	3,569,500	14,263,500
84	S観音寺	●	●	●	●	3,855,900	5,379,700	3,050,700	4,311,500	16,597,800
85	S中洲	○	○	○	○	1,951,100	3,046,000	1,403,500	2,206,400	8,607,000
86	S徳島	●	●	●	●	3,807,800	5,087,700	3,093,200	3,455,300	15,444,000
87	S熊本新市街	●	●	●	●	4,172,300	4,463,300	3,742,300	5,964,300	18,342,200
88	S前橋	○	○	○	○	5,583,700	7,471,100	6,382,300	7,175,600	26,612,700
89	S鳥取	●	●	●	●	252,200	506,200	285,600	385,800	1,429,800
90	S湖南コスモス	●	●	●	●	1,280,900	1,737,700	1,709,900	1,601,700	6,330,200
91	S宇土	●	●	●	●	6,937,600	8,320,200	7,631,300	7,614,000	30,503,100
92	S姫路	●	●	●	●	896,800	1,760,000	710,900	932,800	4,300,500
93	ササキKEIRIN	●	●	●	●	23,359,800	23,938,300	22,780,600	28,976,900	99,055,600
94	オズパーク	●	●	●	●	53,989,500	56,655,200	53,547,900	72,047,800	236,240,400
95	ケイトリ競輪	●	●	●	●	53,684,800	59,315,300	50,399,100	67,594,600	230,993,800
96	WinTicket	●	●	●	●	1,686,300	1,559,100	905,800	1,401,000	5,552,200
場外小計						918,060,600	1,141,855,000	851,429,700	1,074,918,100	3,986,263,400
電話投票						182,429,600	195,642,200	157,347,100	231,523,000	766,941,900
重勝式投票						553,500	784,500	680,200	901,300	2,919,500
函館本場						9,749,200	13,054,200	15,581,300	19,375,800	57,760,500
S松風						1,931,600	2,428,900	2,543,500	3,173,500	10,077,500
合計(函館+電話+重勝式+場外)						1,112,724,500	1,353,764,800	1,027,581,800	1,329,891,700	4,823,962,800

○=全R発売, ●=全R併売

平成21年度・30年度 開催経費等内訳比較

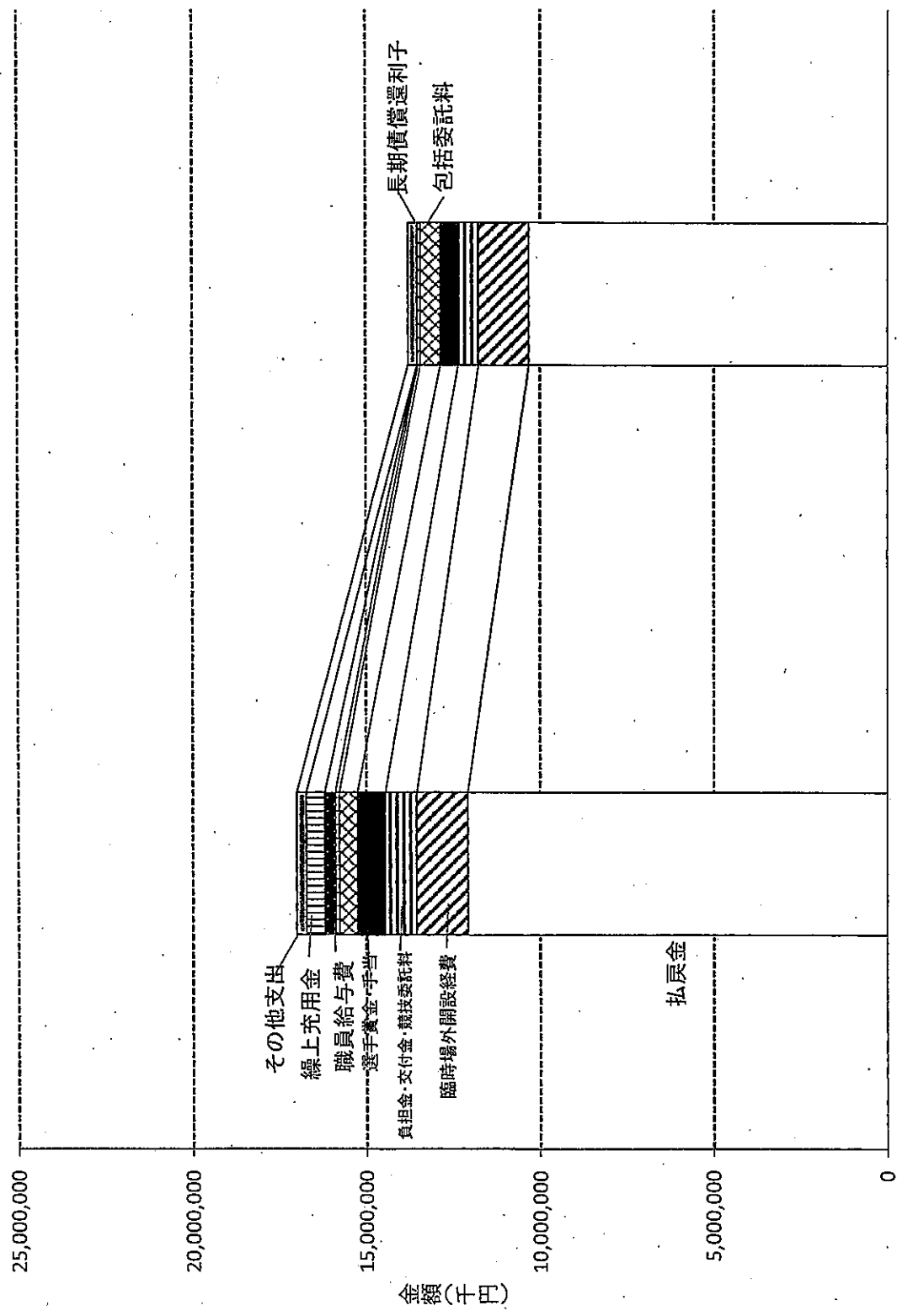

30年度

21年度

【専券発売代金に占める各種経費の割合(%)】

項目	21年度	30年度
臨時場外開設経費	9.0	10.5
負担金・交付金・競技委託料	5.6	4.2
選手賞金・手当	5.1	3.7
包括委託料	10.6	16.7
職員給与と費	0.7	0.5
長期償還利子	1.9	0.1
繰上充用金	3.2	0.0
その他支出	1.7	1.9
計	37.8	37.6

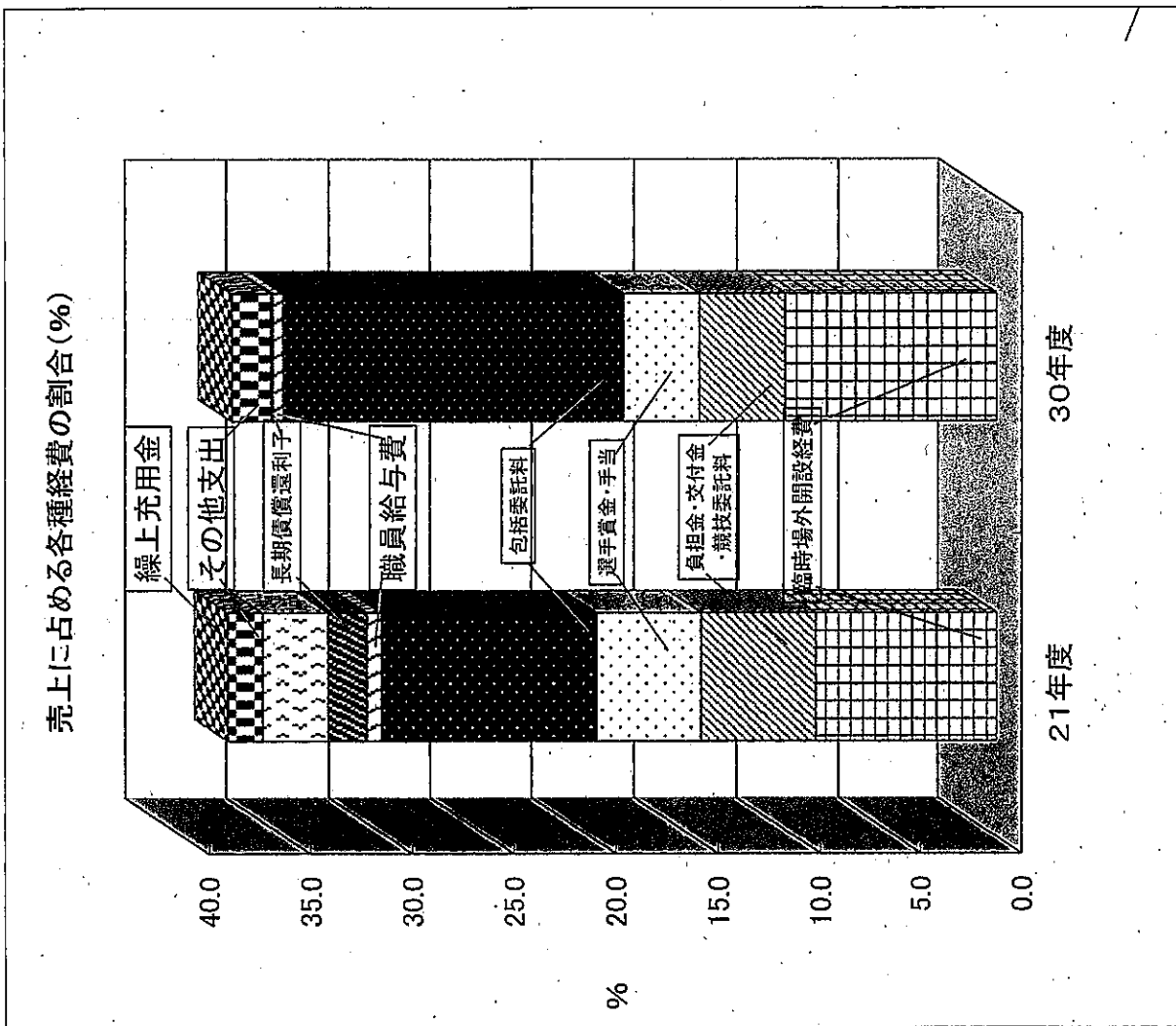

5 市営函館競輪売上額の推移

(1) 市営函館競輪売上額の推移 (昭和25年開設以来)

年 度	本場入場者数		函館競輪場		函館市内場外車券売場		札幌場外車券売場		電話投票		重勝式投票		臨時場外車券売場		合計		一般会計への繰出金			
	数	(人)	前年度 対比%	(円)	前年度 対比%	(円)	前年度 対比%	(円)	前年度 対比%	(円)	前年度 対比%	(円)	前年度 対比%	(円)	前年度 対比%	(円)	前年度 対比%	(円)	前年度 対比%	
25	27	83,353		123,485,200		17,365,500								140,850,700		140,850,700		7,000,000	2.14	
26	60	131,564	57.84	269,867,500	118.54	56,978,600	228.11							326,846,100	132.05	326,846,100		25,000,000	5.76	
27	60	114,174	-13.22	309,783,700	14.79	86,186,400	51.26							433,762,500	32.71	433,762,500		28,000,000	5.50	
28	60	115,004	0.73	339,298,100	9.53	93,519,700	8.51							509,435,200	17.45	509,435,200		40,000,000	7.21	
29	66	111,273	-3.24	344,167,000	1.43	103,049,200	10.19							554,941,400	8.91	554,941,400		45,000,000	8.29	
30	66	110,610	-0.60	346,807,400	0.77	105,665,900	2.54							542,579,700	-2.21	542,579,700		54,500,000	8.40	
31	72	112,066	1.32	405,828,800	17.02	117,456,500	11.16							756,116,400	16.60	756,116,400		73,000,000	9.65	
32	72	120,684	7.69	465,723,600	14.76	126,555,000	7.75							795,662,500	5.23	795,662,500		68,000,000	8.55	
33	72	116,371	-3.57	489,085,900	5.02	121,118,200	-4.30							847,330,000	6.49	847,330,000		78,000,000	9.21	
34	72	116,352	-0.02	529,279,600	6.38	122,718,700	1.32							817,123,300	-3.56	817,123,300		79,000,000	9.67	
35	72	110,993	-4.61	522,367,200	0.40	115,913,400	-5.55							1,101,344,600	34.78	1,101,344,600		123,000,000	11.17	
36	72	102,093	-8.02	643,366,400	23.16	122,478,000	5.66							1,201,851,500	9.13	1,201,851,500		115,000,000	9.57	
37	72	124,035	21.49	830,334,900	29.06	98,189,500	-19.83							1,337,516,500	11.29	1,337,516,500		131,000,000	9.79	
38	72	165,366	33.34	958,172,500	15.40									1,752,142,000	31.00	1,752,142,000		179,000,000	10.22	
39	72	197,135	19.20	1,346,491,900	40.53									2,128,912,100	21.50	2,128,912,100		240,000,000	11.27	
40	72	215,728	9.43	1,685,030,100	25.14									2,682,041,400	25.98	2,682,041,400		300,000,000	11.19	
41	72	233,735	8.35	1,953,999,100	15.96									3,084,099,000	14.99	3,084,099,000		375,000,000	12.16	
42	72	271,837	16.30	2,467,540,900	26.28									3,846,746,800	24.73	3,846,746,800		473,000,000	12.30	
43	72	317,157	16.67	3,068,328,000	24.35									4,671,293,300	21.43	4,671,293,300		563,000,000	12.05	
44	72	346,105	9.13	3,651,038,300	18.99									5,581,103,600	19.48	5,581,103,600		696,000,000	12.47	
45	72	377,197	8.98	4,353,081,600	19.23									6,315,381,400	13.16	6,315,381,400		789,000,000	12.49	
46	72	388,962	3.12	4,973,582,000	14.25									8,029,613,800	27.14	8,029,613,800		916,000,000	11.41	
47	72	429,633	10.46	6,510,178,900	30.89									11,000,656,800	37.00	11,000,656,800		1,520,000,000	13.82	
48	72	459,159	6.87	9,076,358,600	39.42									14,358,399,600	30.52	14,358,399,600		1,700,540,000	11.84	
49	72	529,554	15.33	12,059,088,800	32.86									16,051,393,800	11.79	16,051,393,800		1,845,000,000	11.49	
50	72	535,057	1.04	13,872,704,200	15.04									15,939,135,000	-0.70	15,939,135,000		1,623,000,000	10.18	
51	72	468,098	-12.51	13,845,587,700	-0.20									16,319,403,200	2.39	16,319,403,200		1,688,000,000	10.34	
52	72	430,130	-8.11	14,336,121,900	3.54									17,143,888,100	5.05	17,143,888,100		1,570,000,000	9.16	
53	72	413,596	-3.84	15,007,713,900	4.68									17,935,066,500	4.61	17,935,066,500		1,780,000,000	9.92	
54	72	365,531	-11.62	15,473,021,500	3.10									16,392,828,300	-8.60	16,392,828,300		1,450,000,000	8.85	
55	72	315,833	-13.60	14,091,510,600	-8.93									15,760,972,300	-3.86	15,760,972,300		845,000,000	5.36	
56	72	289,431	-8.36	12,122,490,400	-13.97									14,834,886,500	-5.88	14,834,886,500		870,000,000	5.86	
57	72	256,343	-11.43	11,233,423,800	-7.33									14,122,138,900	-4.81	14,122,138,900		800,000,000	5.66	
58	72	227,266	-11.34	10,443,038,000	-7.04									12,229,457,000	-13.40	12,229,457,000		450,000,000	3.68	
59	72	211,795	-6.81	9,020,286,700	-13.62									11,322,849,900	-7.41	11,322,849,900		235,000,000	2.08	
60	72	185,741	-12.30	7,665,689,100	-15.02															

年 度	本場入場者数		西館競場		函館市内場外券売場 (S公園)		札幌場外券売場		電筒投票		重勝式投票		臨時場外券売場		合計		一般会計への繰出金	
	人数	前年度 対比%	(円)	前年度 対比%	(円)	前年度 対比%	(円)	前年度 対比%	(円)	前年度 対比%	(円)	前年度 対比%	(円)	前年度 対比%	(円)	前年度 対比%	(円)	対比%
61	72	180,126	-13.79	6,710,242,700	-12.46	1,071,872,700	-	3,484,671,500	-4.44	-	-	-	-	-	11,276,786,900	-0.41	275,000,000	17.02
62	72	194,336	-3.62	6,581,238,600	-1.92	1,212,776,300	13.15	3,928,398,700	12.41	-	-	-	-	-	11,722,413,600	3.95	280,000,000	2.39
63	72	194,626	0.19	7,055,762,600	7.21	1,278,989,600	5.46	4,170,988,300	6.18	-	-	-	-	-	12,505,740,500	6.66	280,000,000	2.24
元	72	195,531	0.59	7,722,510,600	9.45	1,425,471,000	11.45	4,616,763,700	10.69	-	-	-	-	-	13,764,745,300	10.07	390,000,000	2.83
2	72	193,261	4.97	9,322,347,900	20.72	1,700,511,200	19.29	4,955,989,300	7.35	-	-	-	-	-	17,815,386,100	29.43	390,000,000	2.19
3	72	185,542	1.40	8,851,466,000	-5.05	1,887,739,400	9.83	5,008,778,000	1.07	-	-	-	-	-	17,636,254,100	-1.01	1,500,000,000	8.51
4	75	155,536	-6.04	8,093,976,500	-8.56	1,710,618,400	-8.41	4,414,539,500	-11.86	1,664,983,500	-	-	-	-	15,018,135,800	687.00	1,450,000,000	4.69
5	4	25,675	-	1,000,889,500	-	97,036,200	-	231,840,000	-	1,373,517,200	-	-	-	-	14,093,553,900	-	1,100,000,000	3.12
6	72	134,230	-10.52	6,126,088,200	-16.59	1,349,909,100	-10.63	3,235,286,400	-12.12	1,721,706,000	-	-	-	-	20,613,435,900	37.26	300,000,000	2.08
7	72	133,449	-0.58	5,955,200,000	-2.79	1,299,788,600	-3.71	3,024,841,400	-6.50	583,908,200	-73.00	-	-	-	3,132,368,600	-84.80	300,000,000	2.08
8	72	124,776	-6.50	5,150,047,700	-13.52	1,290,226,400	-0.74	2,843,439,100	-6.00	846,502,300	44.97	-	-	-	5,012,693,100	60.03	250,000,000	1.55
9	72	129,822	4.04	4,809,457,500	-6.61	1,165,694,300	-9.65	2,281,125,200	-4.53	1,054,276,600	24.55	-	-	-	5,108,892,400	1.92	350,000,000	2.27
10	72	120,589	-7.11	4,316,253,300	-10.25	1,129,805,600	-3.08	2,218,731,900	-15.97	2,323,105,600	88.55	-	-	-	5,098,393,600	-0.40	300,000,000	2.00
11	72	110,561	-8.32	3,753,361,400	-13.04	986,772,200	-12.75	2,218,731,900	-2.74	3,587,737,300	54.44	-	-	-	5,227,954,200	2.74	230,000,000	1.51
12	72	100,134	-9.43	3,061,307,500	-18.44	945,652,700	-4.07	1,766,086,800	-20.40	3,585,817,500	-0.05	-	-	-	5,604,003,200	7.19	200,000,000	1.24
13	4	89,824	-10.30	2,705,775,600	-11.61	858,149,700	-9.25	1,482,719,100	-16.04	5,813,994,400	62.14	-	-	-	5,855,939,900	4.50	0.00	0.00
14	64	79,930	-11.01	2,134,060,100	-21.13	789,048,300	-8.05	1,293,705,700	-12.75	2,742,285,200	-	-	-	-	21,017,840,000	258.91	0.00	0.00
15	76	90,466	13.18	1,862,780,100	-12.71	689,826,700	-15.13	1,034,134,600	-20.06	2,977,393,400	-48.79	-	-	-	17,986,594,200	-	0.00	0.00
16	70	80,775	-10.71	1,446,479,400	-22.35	498,390,600	-25.57	754,007,500	-27.09	2,432,181,300	-18.31	-	-	-	7,743,067,100	-63.16	0.00	0.00
17	73	76,905	-14.99	1,129,230,700	-39.38	407,761,900	-39.11	616,640,600	-40.37	2,872,617,000	18.11	-	-	-	7,181,840,300	-7.25	0.00	0.00
18	69	80,075	-0.87	982,105,700	-32.10	296,699,600	-40.47	472,836,100	-37.29	4,744,111,000	63.44	-	-	-	13,661,434,600	1.89	0.00	0.00
19	2	5,795	-	101,826,700	-	15,425,700	-	20,333,200	-	500,134,800	-	-	-	-	2,416,676,400	-	0.00	0.00
20	58	78,068	-2.51	836,619,000	-14.81	246,006,300	-17.09	390,453,400	-17.42	5,444,146,200	14.76	-	-	-	12,117,525,000	-11.30	0.00	0.00
21	58	89,783	-1.43	653,807,900	-21.85	200,599,000	-18.46	40,332,000	-	1,362,191,500	-	-	-	-	9,181,192,600	-	0.00	0.00
22	2	7,138	-	40,065,500	-	7,165,000	-	70,959,100	-	5,514,621,800	1.29	-	-	-	10,806,964,300	-10.82	0.00	0.00
23	58	98,904	4.65	391,088,900	-26.36	92,884,100	-29.02	92,884,100	-29.02	5,547,532,800	0.60	-	-	-	9,586,818,700	-11.48	0.00	0.00
24	4	15,997	-	189,654,200	-	21,471,500	-	21,471,500	-	6,060,163,600	9.89	-	-	-	14,127,849,900	30.73	0.00	0.00
25	55	63,886	-30.13	294,774,900	-32.78	74,168,200	-15.82	74,168,200	-15.82	563,192,400	-	-	-	-	3,222,600,600	-	0.00	0.00
26	52	58,854	-7.88	267,773,300	-9.16	82,415,200	11.12	82,415,200	11.12	609,438,900	-	-	-	-	2,023,779,000	-	0.00	0.00
27	3	11,012	-	85,159,300	-	9,068,600	-	9,068,600	-	5,262,690,300	-13.16	-	-	-	8,951,907,500	-36.64	0.00	0.00
										5,627,354,600	6.93	-	-	-	11,893,215,900	32.86	0.00	0.00
										1,725,223,800	-	-	-	-	8,372,718,500	-	0.00	0.00
										4,854,918,300	-13.73	-	-	-	9,254,036,700	-22.19	0.00	0.00
										5,023,794,600	3.48	-	-	-	10,203,027,100	10.25	0.00	0.00
										5,874,004,300	16.92	-	-	-	13,499,646,000	32.31	0.00	0.00
										992,704,900	-	-	-	-	2,978,699,000	-	0.00	0.00
										5,173,900	-	-	-	-	4,070,805,700	-	0.00	0.00

年 度	日 数	本場入場者数		函館競輪場		函館市内場外車券売場 (S松風)		札幌場外車券売場		電話投票		重勝式投票		臨時場外車券売場		合 計		一般会計への繰出金	
		(人)	前年度 対比%	(円)	前年度 対比%	(円)	前年度 対比%	(円)	前年度 対比%	(円)	前年度 対比%	(円)	前年度 対比%	(円)	前年度 対比%	(円)	前年度 対比%	(円)	前年度 対比%
28	49	48,570	-26.39	236,936,500	-28.92	53,585,000	-24.25			5,023,993,700	-14.47	22,415,300	-17.08	10,123,016,200	-25.01	15,459,946,700	-21.94	0	0.00
29	49	45,106	-7.14	210,890,300	-10.99	50,605,300	-5.56			4,329,093,700	-13.83	21,644,200	-3.44	9,887,405,800	-2.33	14,499,639,300	-6.21	0	0.00
30	44	44,021	-2.41	187,189,700	-11.24	51,436,500	1.64			4,252,286,600	-1.77	30,087,800	39.01	9,258,190,700	-6.36	13,779,191,300	-4.97	70,000,000	0.51
合 計		12,581,660		304,849,887,000		26,045,239,100		103,804,615,500		101,598,652,300		1,116,921,700		276,532,601,400		813,947,917,000		29,139,040,000	

※平成4・5・13・16・19年度下段はふるさとダービー売上、平成18年度下段は札幌場外車券売場売上、平成20年度下段は高松宮記念杯売上を再掲、平成27年度下段は札幌場外車券売場売上を再掲
 ※札幌場外車券売場は、平成20年度から独立場外となったため、臨時場外車券売場を含む
 ※函館競輪場は、平成22年度中段は全プロ競輪・下段は札幌場外車券売場売上を再掲

【FII全体】

Table with columns for year, date, and various investment metrics (e.g., 函館本場, サテライト松風, 小計, 電話投票, 運動式投票, 臨時場外, 総計). Rows 20-30.

【ナイターF I】

Table with columns for year, date, and various investment metrics (e.g., 函館本場, サテライト松風, 小計, 電話投票, 運動式投票, 臨時場外, 総計). Rows 20-30.

【ナイターF II】

Table with columns for year, date, and various investment metrics (e.g., 函館本場, サテライト松風, 小計, 電話投票, 運動式投票, 臨時場外, 総計). Rows 20-30.

【市営西館競輪＋受託場外】

年度	西館本場				サテライト松風				小計				電話投票				寄附式投票				臨時場外				総計			
	入場者数(人)		売上額(円)		入場者数(人)		売上額(円)		入場者数(人)		売上額(円)		入場者数(人)		売上額(円)		入場者数(人)		売上額(円)		入場者数(人)		売上額(円)		入場者数(人)		売上額(円)	
	入場者数	1日平均	総額	1日平均	入場者数	1日平均	総額	1日平均	入場者数	1日平均	総額	1日平均	入場者数	1日平均	総額	1日平均	入場者数	1日平均	総額	1日平均	入場者数	1日平均	総額	1日平均	入場者数	1日平均	総額	1日平均
20	265	335,113	1,260	3,213,081,400	12,079,253	9,588	131,897	495	1,457,683,400	5,517,607	11,127	467,010	1,756	4,680,764,800	17,595,860	10,023	5,514,821,800	20,731,661	265,685	260,423,100	10,806,954,300	40,627,685	10,806,954,300	40,627,685	21,262,774,000	79,935,241		
21	249	314,755	1,264	2,698,892,100	10,838,924	8,575	120,857	485	1,216,955,900	4,887,373	10,059	435,612	1,749	3,915,848,000	15,725,287	8,989	5,547,532,800	22,279,248	262,541	331,852,400	9,566,818,700	38,420,959	9,566,818,700	38,420,959	13,362,051,900	77,759,245		
22	232	298,514	1,287	2,091,691,900	9,015,913	7,007	107,452	463	929,677,900	4,007,232	8,652	405,956	1,750	3,021,369,800	13,023,145	7,442	6,060,163,600	26,121,395	161,099	207,334,900	14,127,848,900	60,895,905	14,127,848,900	60,895,905	23,416,718,200	100,834,130		
23	265	293,342	1,107	2,019,311,000	7,620,042	6,884	88,939	335	921,592,900	3,477,709	10,367	382,235	1,442	2,940,903,900	11,097,751	7,584	5,262,980,300	19,859,209	94,393	104,493,100	8,951,907,500	33,788,763	8,951,907,500	33,788,763	17,259,994,800	65,132,056		
24	277	267,568	966	1,877,321,300	6,777,333	7,016	89,408	323	858,517,700	3,099,342	9,602	356,976	1,289	2,735,839,000	9,876,675	7,664	5,827,354,600	20,315,360	45,099	43,565,600	11,893,213,900	42,935,797	11,893,213,900	42,935,797	20,299,975,100	73,285,109		
25	284	254,179	895	1,658,251,800	5,838,915	6,524	90,883	320	888,565,000	3,128,750	9,777	345,062	1,215	2,546,816,800	8,967,665	7,381	4,854,918,300	17,094,783	41,802	37,413,200	9,254,036,700	32,584,636	9,254,036,700	32,584,636	16,693,185,000	58,778,820		
26	283	251,944	899	1,597,731,000	5,645,693	6,342	90,095	321	965,855,400	3,412,917	10,637	342,749	1,211	2,563,586,400	9,056,610	7,479	5,023,794,600	17,751,924	34,448	30,658,300	10,203,027,100	36,053,099	10,203,027,100	36,053,099	17,821,065,400	62,971,966		
27	272	208,735	738	1,535,930,300	5,646,803	7,652	73,669	272	745,921,100	2,746,357	10,099	274,595	1,010	2,281,851,400	8,393,160	8,310	5,874,004,300	21,595,604	36,631	27,033,800	13,499,646,000	49,631,031	13,499,646,000	49,631,031	21,682,535,500	79,715,204		
28	305	195,410	641	1,618,483,500	5,306,593	8,283	83,331	273	717,167,900	2,351,370	8,606	278,741	914	2,335,651,400	7,657,873	8,379	5,023,993,700	16,472,110	34,969	22,415,300	10,123,016,200	33,196,217	10,123,016,200	33,196,217	17,505,076,600	57,393,684		
29	301	205,113	681	1,378,120,400	4,578,473	6,719	94,137	313	779,386,700	2,569,325	8,279	289,250	994	2,157,597,100	7,167,799	7,210	4,329,093,700	14,382,371	31,783	21,644,200	9,887,405,800	32,848,524	9,887,405,800	32,848,524	16,395,658,800	54,470,601		
30	296	204,519	691	1,274,753,600	4,306,600	6,233	79,010	267	741,196,600	2,504,043	9,381	283,529	958	2,015,950,200	6,816,543	7,110	4,038,356,000	13,646,453	43,542	30,087,800	9,471,127,300	31,987,652	9,471,127,300	31,987,652	15,556,515,300	62,555,795		

※松風場外車券売場は、平成21年度から名称変更

6 場外車券売場開設以来の売上額等の推移

年度	場数	日数	入場者数			売上額				前年比	前年比	前年比	
			函館本場 (人)	S松風 (人)	札幌場外 (人)	函館本場 売上額(円)	サテライト松風 売上額(円)	札幌場外 売上額(円)	売上合計 売上額(円)				
53	1	12	40,161			824,323,700						824,323,700	
54	1	18	55,593			1,272,809,900	54.4					1,272,809,900	54.4
55	1	18	43,828			1,093,733,200	-14.1					1,093,733,200	-14.1
56	2	21	50,667			1,270,668,600	16.2					1,270,668,600	16.2
57	2	21	49,135			1,199,802,900	-5.6					1,199,802,900	-5.6
58	2	21	42,202		4,207	992,885,800	-17.2					992,885,800	-17.2
59	1	18	30,542			724,656,400	-27.0				92,536,800	724,656,400	-33.2
60	2	21	36,266		6,172	846,592,600	16.8			125,753,700		972,346,300	34.2
61	2	24	39,315	14,546	3,926	1,042,645,900	23.2	406,405,600		125,430,400	-0.3	1,574,481,900	61.9
62	3	23	38,892	13,296	32,422	1,093,272,800	4.9	417,813,200	2.8	1,011,899,700	706.7	2,522,985,700	60.2
63	5	26	51,151	15,013	41,634	1,509,339,500	38.1	539,879,800	29.2	1,386,929,000	37.1	3,436,148,300	36.2
元	5	27	52,316	16,434	41,920	2,067,329,500	37.0	678,630,000	25.7	1,545,915,200	11.5	4,291,874,700	24.9
2.	6	38	80,027	22,349	66,580	3,038,614,100	47.0	1,085,857,000	60.0	2,743,172,500	77.4	6,867,643,600	60.0
3	6	39	80,192	23,892	65,268	2,905,970,000	-4.4	1,109,421,700	2.2	2,594,212,500	-5.4	6,609,604,200	-3.8
4	6	42	86,334	26,362	68,520	2,795,386,100	-3.8	1,078,100,700	-2.8	2,533,537,500	-2.3	6,407,024,300	-3.1
5	10	56	107,260	37,638	84,212	3,599,310,100	28.8	1,280,479,800	18.8	2,830,595,300	11.7	7,710,385,200	20.3
6	10	63	117,675	44,870	82,313	3,737,931,300	3.9	1,362,488,500	6.4	2,977,644,000	5.2	8,078,063,800	4.8
7	13	75	128,932	54,034	94,901	3,974,381,200	6.3	1,611,912,600	18.3	3,299,043,900	10.8	8,885,337,700	10.0
8	16	85	139,104	64,137	102,134	4,127,030,800	3.8	1,819,930,700	12.9	3,435,188,000	4.1	9,382,149,500	5.6
9	16	86	140,141	64,108	110,654	4,036,981,900	-2.2	1,737,873,200	-4.5	3,286,707,200	-4.3	9,061,562,300	-3.4
10	15	86	127,850	60,891	102,864	3,468,448,500	-14.1	1,501,664,500	-13.6	2,921,758,600	-11.1	7,891,871,600	-12.9
11	15	91	119,162	62,889	99,688	3,396,564,800	-2.1	1,445,736,900	-3.7	2,939,059,700	0.6	7,781,371,400	-1.4
12	16	104	129,855	70,659	104,189	3,380,366,600	-0.5	1,569,711,700	8.6	2,546,506,500	-13.4	7,496,584,800	-3.7
13	20	106	115,563	66,842	95,484	2,476,358,300	-26.7	1,725,028,800	9.9	2,359,561,100	-7.3	6,560,948,200	-12.5
14	36	142	146,310	73,010	105,948	2,948,548,900	19.1	1,613,120,600	-6.5	2,588,430,300	9.7	7,150,099,800	9.0
15	49	187	163,697	69,237	118,950	3,147,168,900	6.7	1,513,912,300	-6.2	2,720,641,000	5.1	7,381,722,200	3.2
16	52	211	192,117	87,828	114,750	3,225,710,000	2.5	1,534,739,200	1.4	2,246,370,100	-17.4	7,006,819,300	-5.1
17	59	249	220,233	100,820	123,889	3,360,661,900	4.2	1,589,437,300	3.6	2,420,862,400	7.8	7,370,961,600	5.2
18	64	250	236,717	107,602	126,769	3,202,247,800	-4.7	1,478,820,700	-7.0	2,136,409,600	-11.8	6,817,478,100	-7.5
19	65	263	239,989	116,759	124,967	3,009,469,100	-6.0	1,440,774,400	-2.6	2,133,203,100	-0.2	6,583,446,600	-3.4
20	59	254	244,032	104,922		2,559,273,500	-15.0	1,267,084,400	-12.1			3,826,357,900	-41.9
21	63	238	224,972	95,897		2,170,257,300	-15.2	1,065,312,400	-15.9			3,235,569,700	-15.4
22	56	170	203,051	82,788		1,560,829,600	-28.1	798,809,300	-25.0			2,359,438,900	-27.1
23	71	207	193,438	67,567		1,628,222,100	4.3	828,708,800	3.7			2,456,930,900	4.1
24	73	219	176,133	68,523		1,438,780,600	-11.6	770,412,500	-7.0			2,209,193,100	-10.1
25	74	229	190,293	74,526		1,363,476,900	-5.2	814,396,800	5.7			2,177,873,700	-1.4
26	80	231	157,958	62,380		1,329,957,700	-2.5	883,440,200	8.5			2,213,397,900	1.6
27	72	217	134,742	57,972		1,202,586,800	-9.6	675,184,500	-23.6			1,877,771,300	-15.2
28	107	256	146,834	68,159		1,381,547,000	14.9	692,360,900	2.5			2,073,907,900	10.4
29	105	252	160,007	78,923		1,167,230,100	-15.5	728,781,400	5.3			1,896,011,500	-8.6
30	103	252	160,498	68,356		1,087,563,900	-6.8	689,760,100	-5.4			1,777,324,000	-6.3
計	1,364	4,948	5,093,184	2,043,229	1,922,361	90,658,736,600		37,755,990,500		53,001,378,100		181,416,105,200	

※いわき平競輪は昭和53年度から、特別競輪は昭和56年度から実施。15年度は、札幌単独開催が18日あったため、札幌場外のみ開催日数が152日となる。

※札幌場外車券売場は、平成20年度から独立場外となる。

※松風場外車券売場は、平成21年度から名称変更。

7 函館競輪収益金の使途状況

平成30年度一般会計繰出金 7,000千円

平成30年度までの使途状況 29,139,040千円

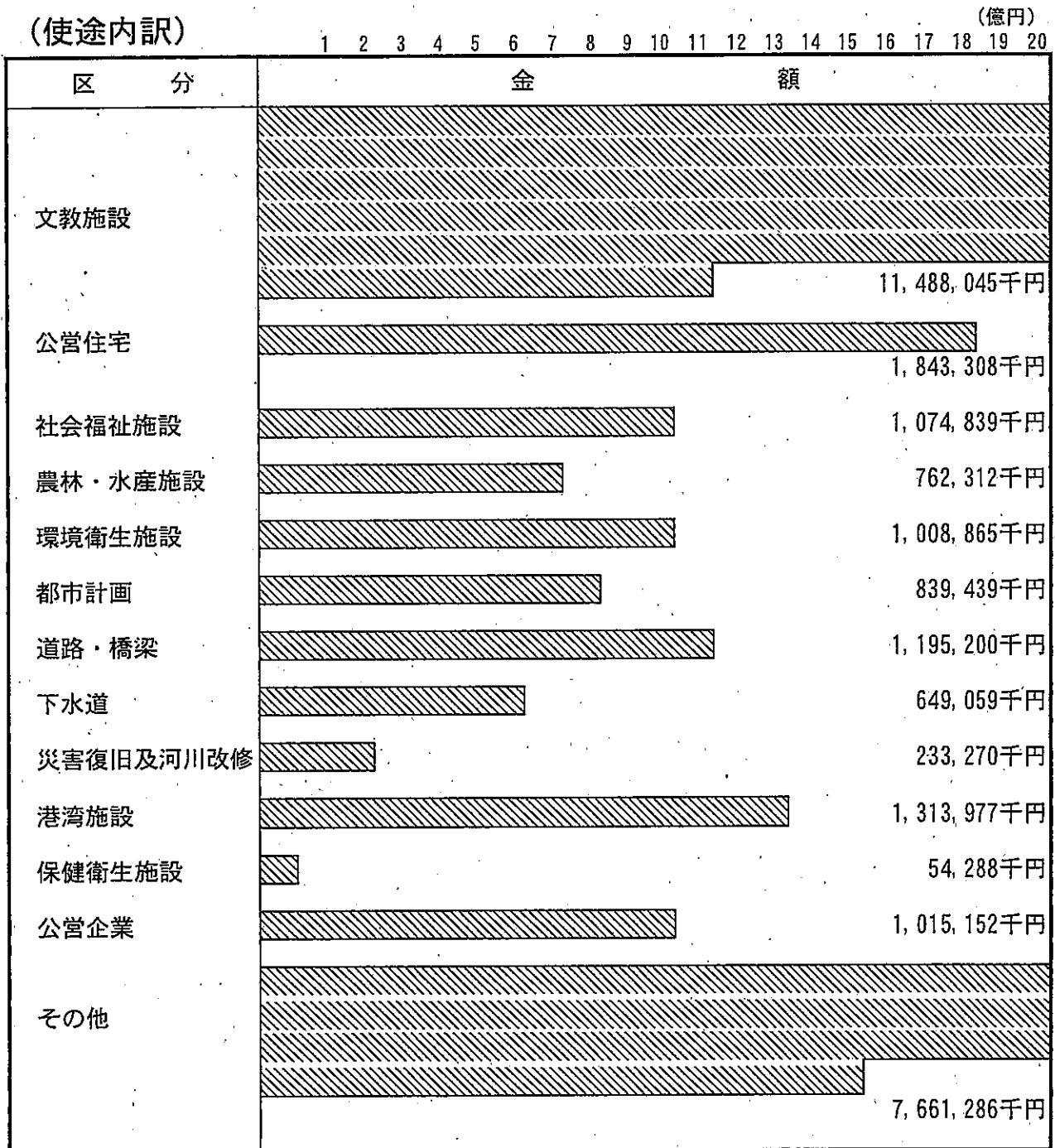

8 競輪の運営

平成 31 年 4 月

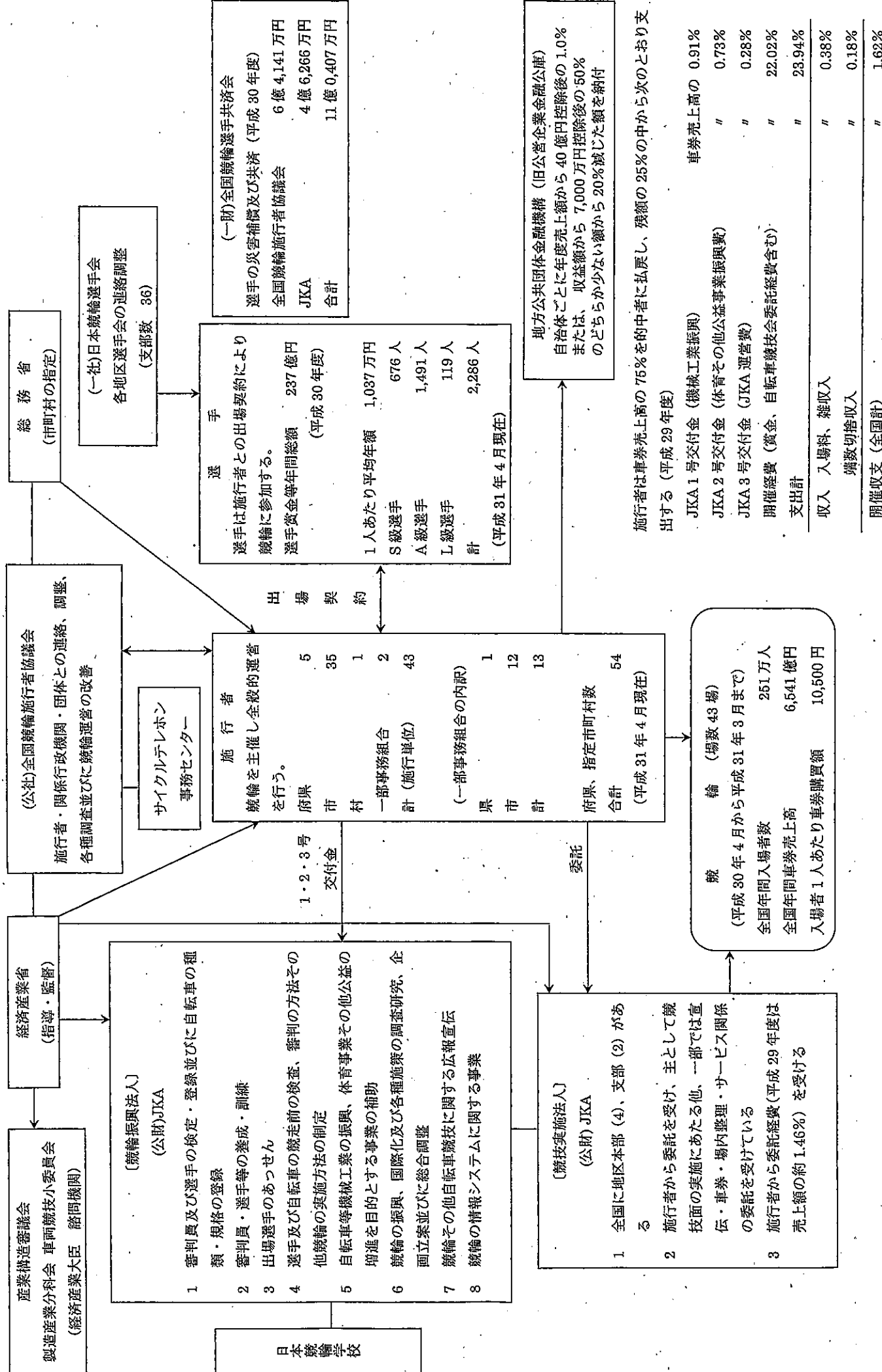

9 全国競輪収益金の使途状況

() 内は平成 29 年度分
 [] 内は平成 29 年度函館市分

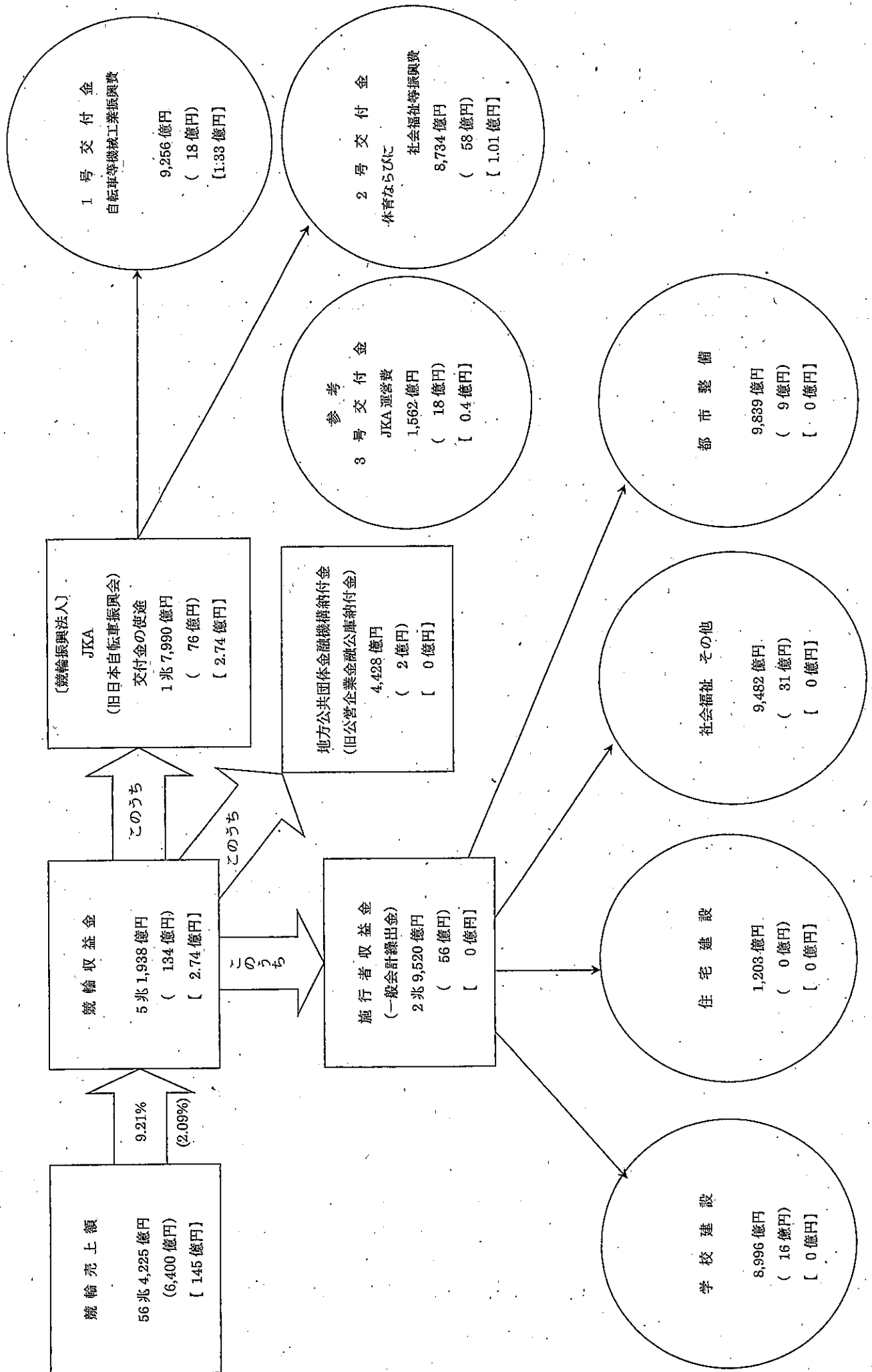

10 競輪振興法人交付金（1号、2号）の使途状況

昭和23年度～平成29年度

昭和23年自転車競技法が施行され、競輪の車券売上額の一定率を国庫納付金として国に納付し、この枠内で自転車業界に還元してきたが、昭和29年、国の財政規模の適正化をはかることを目的として国庫納付金制度は廃止され、これに代わり、新たに納入金制度（昭和29～32年）が設けられた。その後、昭和32年法律の一部が改正され、従来の自転車産業のほかに、新たに機械産業の振興を加えるとともに日本自転車振興会が設立され、その業務を継承し競輪施行者から競輪売上上の一定率による交付金を受けて補助事業を行っている。

更に、昭和37年法律の一部が改正され、体育事業その他公益の増進を目的とする事業の振興が加えられた。

平成19年6月の法改正に基づき、日本自転車振興会は平成19年10月に財団法人化し、競輪振興法人として業務を開始。平成20年4月に（財）日本小型自動車振興会（オートレース事業）と合併し、（財）JKAに名称変更した。平成25年4月には公益財団法人の認定を受け、（公財）JKAとなった。なお、（公財）JKAは、平成26年4月に（公財）日本自転車競技会及び（公財）車両情報センターと法人合併した。

生産技術の向上及び機械工業の合理化	7,275 億円
国際交流の推進	1,767 億円
自転車産業・先端技術開発企業等への貸付	119 億円
その他	95 億円

1号交付金
自転車等機械工業振興費 9,256 億円

(1号)

自転車等機械工業振興補助事業については、国際競争が激化する中で、わが国経済の円滑な発展、向上に資するために、先端的な技術開発の推進、IT社会への対応の促進、知的財産権の保護・事業化の推進、地域経済の活性化、技術開発支援や創業等中小企業の振興、3R等循環経済社会の構築、国際経済ネットワークの構築、貿易投資の高度化・円滑化の推進等について補助事業を行っており、わが国経済の発展に重要な役割を果たしている。

(2号)

公益事業振興補助事業については、わが国の公益の増進に資するため、体育の振興、社会福祉の増進、医療及び公衆衛生の向上、文教、環境その他の公益の増進、非常災害の復旧及び援護、地域振興の各事業を補助対象とし、近年は社会性を持った子供たちの育成事業、未成年者・女性等弱者擁護事業、疾病の早期発見、交通安全の対策、心のケア、まちづくり、まち興し等の公益の増進に資する事業を通じ、有効適切に役立てられている。

体育、環境等公益の増進	4,747 億円
社会福祉の推進	3,787 億円
非常災害の復旧及び援護	215 億円
地域振興等	35 億円

2号交付金
体育ならびに社会福祉等振興費 8,784 億円

平成29年度まで
総額
1兆7,990億円

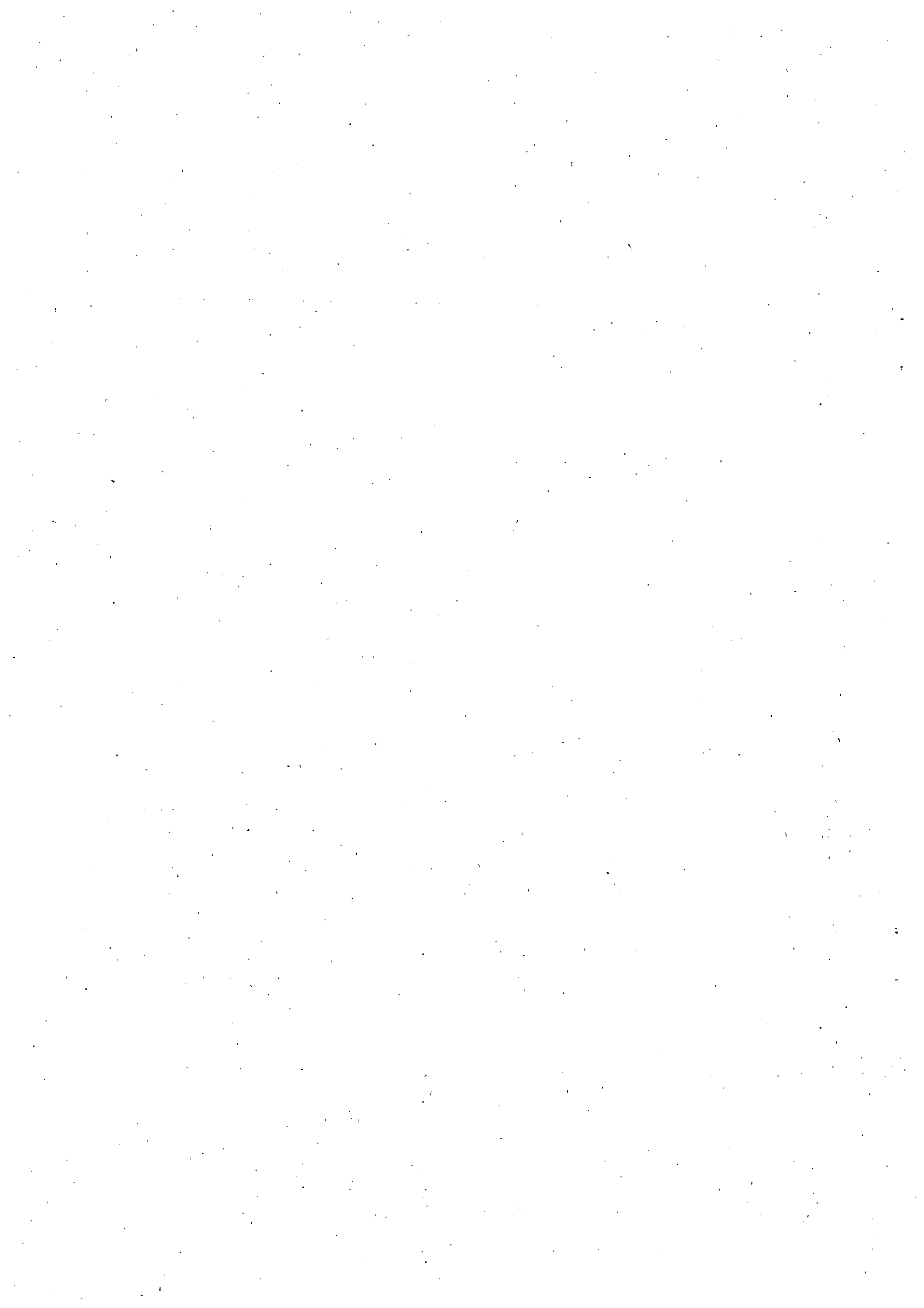

資料編

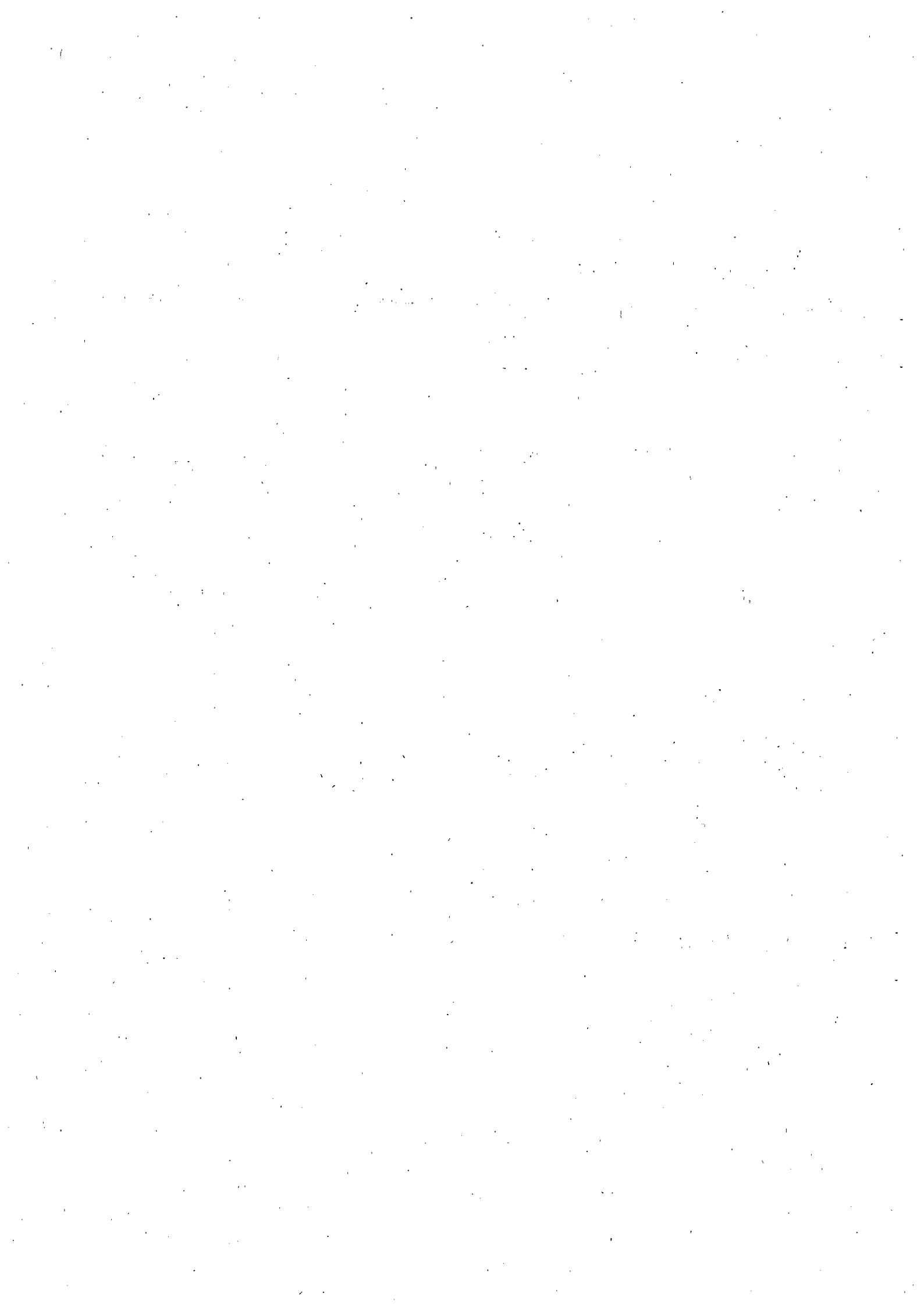

1 函館競輪の記録

(1) 主な記録

	記録	開催年月日	備考	次の記録	開催年月日	備考
年度最高売上	35,312,709,500円		平成5年度	31,878,478,800円		平成13年度
1 開催最高売上	24,432,490,800円	平成5年 6/20(日)21(月)22(火) 7/3(土)4(日)5(月)6(火)	平成5年度第5回 前節 函館記念競輪 後節 ふるさとダービー	21,345,063,300円	平成13年 6/28(木)29(金)30(土) 7/1(日)	平成13年度第6回 ふるさとダービー
1 節最高売上	22,586,939,900円	平成5年 7/3(土)4(日)5(月)6(火)	平成5年度第5回後節 ふるさとダービー	21,345,063,300円	平成13年 6/28(木)29(金)30(土) 7/1(日)	平成13年度第6回 ふるさとダービー
1 日最高売上	7,942,714,100円	平成5年7月6日(火)	平成5年度第5回後節4日目	7,911,666,300円	平成13年7月1日(日)	平成13年度 第6回4日目
1 レース最高売上	3,065,933,600円	平成5年7月6日(火)	平成5年度 第5回後節4日目11レース	2,569,870,900円	平成13年7月1日(日)	平成13年度 第6回4日目11レース
年度最高入場者	535,057人		昭和50年度	529,544人		昭和49年度
1 開催最高入場者	50,891人	昭和51年 4/10(土)11(日)12(月) 4/16(金)17(土)18(日)	昭和51年度第1回	49,762人	昭和50年 10/25(土)26(日)27(月) 11/1(土)2(日)3(月)	昭和50年度第12回
1 節最高入場者	27,564人	昭和51年 4/10(土)11(日)12(月)	昭和51年度第1回前節	26,374人	昭和53年 11/3(金)4(土)5(日)	昭和53年度 第12回後節
1 日最高入場者	14,173人	昭和53年11月5日(日)	昭和53年度第12回6日目	13,388人	昭和50年11月3日(金)	昭和50年度 第12回6日目

(2) サテライト松風の主な記録

記 録	開催年月日	備 考	次の記録	開催年月日	備 考
年度最高売上	1,867,739,400円	平成 3年度	1,700,511,200円		平成 2年度
1 開催最高売上	平成 3年 8/14(水)15(木)16(金) 8/25(月)26(火)27(水)	平成 3年度第 8回	174,300,500円	平成 3年 4/29(月)30(火)5/ 1(水) 5/ 5(日) 6(月) 7(火)	平成 3年度第 2回
1 節最高売上	平成 3年 8/14(水)15(木)16(金)	平成 3年度第 8回前節	89,486,500円	平成 3年 7/14(日)15(月)16(火)	平成 3年度 第 6回前節
1 日最高売上	平成 3年10月29日(火)	平成 3年度第12回6日目	39,407,900円	平成 3年 7月 2日(火)	平成 3年度 第 5回 6日目
1 レース最高売上	平成 4年 9月 1日(火)	平成 4年度 第 9回 4日目 10レース	14,136,100円	平成 3年10月26日(火)	平成 3年度 第12回 6日目 10レース

※平成21年4月1日より「松風町サービスセンター」を「サテライト松風」に名称変更

(3) 札幌場外車券売場の主な記録

記 録	開催年月日	備 考	次の記録	開催年月日	備 考
年度最高売上	5,008,778,000円	平成 3年度	4,955,989,300円		平成 2年度
1 開催最高売上	平成 3年 8/14(水)15(木)16(金) 8/25(月)26(火)27(水)	平成 3年度 第 8回	488,109,300円	平成元年 6/18(日)19(月)20(火) 6/25(日)26(月)27(火)	平成元年 第5回記念
1 節最高売上	平成 3年 8/14(水)15(木)16(金)	平成 3年度第8回前節	271,462,300円	平成 5年 7/ 3(土) 4(日) 5(月)	平成 5年度 第 5回後節
1 日最高売上	平成 3年10月29日(火)	平成 3年度第12回6日目	116,527,700円	平成 2年10月23日(火)	平成 2年度 第12回 6日目
1 レース最高売上	平成 5年 7月 6日(火)	平成 5年度 第 5回後節 4日目 11レース	32,799,400円	平成 3年10月29日(火)	平成 3年度 第12回 6日目 10レース

※平成20年度より独立場外「サテライト札幌」となったため、平成19年度までの記録

(4) 平成30年度の主な記録

	本 場		松風町サービスセンター		電 話 投 票		重 勝 式 投 票				
	第4回 6/2(土)3(日) 4(月)5(火)	51,617,000 円	第4回 6/2(土)3(日) 4(月)5(火)	10,189,100 円	第4回4日目 6/5(火)	3,458,500 円	第4回4日目 6/5(火)	254,899,600 円	第4回4日目 6/2(土)3(日) 4(月)5(火)	6,414,800 円	第4回4日目 6/2(土)3(日) 4(月)5(火)
1 開催最高売上	第4回 6/2(土)3(日) 4(月)5(火)	51,617,000 円	第4回 6/2(土)3(日) 4(月)5(火)	10,189,100 円	第4回4日目 6/5(火)	3,458,500 円	第4回4日目 6/5(火)	254,899,600 円	第4回4日目 6/2(土)3(日) 4(月)5(火)	6,414,800 円	第4回4日目 6/2(土)3(日) 4(月)5(火)
1 節最高売上	第4回 6/2(土)3(日) 4(月)5(火)	51,617,000 円	第4回 6/2(土)3(日) 4(月)5(火)	10,189,100 円	第4回4日目 6/5(火)	3,458,500 円	第4回4日目 6/5(火)	254,899,600 円	第4回4日目 6/2(土)3(日) 4(月)5(火)	6,414,800 円	第4回4日目 6/2(土)3(日) 4(月)5(火)
1 日最高売上	第4回 6/2(土)3(日) 4(月)5(火)	51,617,000 円	第4回 6/2(土)3(日) 4(月)5(火)	10,189,100 円	第4回4日目 6/5(火)	3,458,500 円	第4回4日目 6/5(火)	254,899,600 円	第4回4日目 6/2(土)3(日) 4(月)5(火)	6,414,800 円	第4回4日目 6/2(土)3(日) 4(月)5(火)
1 レース最高売上	第4回 6/2(土)3(日) 4(月)5(火) 第12レース	4,958,300 円	第4回4日目 6/5(火) 第12レース	1,188,900 円	第4回4日目 6/5(火) 第12レース	1,188,900 円	第4回4日目 6/5(火) 第12レース	154,424,700 円	第4回4日目 6/5(火) 第12レース	154,424,700 円	第4回4日目 6/5(火) 第12レース
1 開催最高入場者	第4回 6/2(土)3(日) 4(月)5(火)	8,235 人	第3回 5/6(日)7(月) 8(火) 5/21(月)5/22(火) 23(水)	1,704 人	第3回 5/6(日)7(月) 8(火) 5/21(月)5/22(火) 23(水)	1,704 人	第3回 5/6(日)7(月) 8(火) 5/21(月)5/22(火) 23(水)	1,704 人	第3回 5/6(日)7(月) 8(火) 5/21(月)5/22(火) 23(水)	1,704 人	第3回 5/6(日)7(月) 8(火) 5/21(月)5/22(火) 23(水)
1 節最高入場者	第4回 6/2(土)3(日) 4(月)5(火)	8,235 人	第2回 4/26(木)27(金) 28(土)29(日)	1,067 人	第2回 4/26(木)27(金) 28(土)29(日)	1,067 人	第2回 4/26(木)27(金) 28(土)29(日)	1,067 人	第2回 4/26(木)27(金) 28(土)29(日)	1,067 人	第2回 4/26(木)27(金) 28(土)29(日)
1 日最高入場者	第4回2日目 6/3(日)	3,108 人	第3回1日目 5/6(月)	517 人	第3回1日目 5/6(月)	517 人	第3回1日目 5/6(月)	517 人	第3回1日目 5/6(月)	517 人	第3回1日目 5/6(月)

(備考)
1 開催1節・・・ 7 開催 7 節
1 開催2節・・・ 4 開催 7 節

(5) 車番二連勝単式払戻金の記録 (平成9年度～30年度)

順位	払戻金額	月日	開催日	レース	連勝番号	人気
1	687,450円	15年5月23日	3回 1日目	2	6-5	71
2	563,100円	16年9月18日	9回後節1日目	1	6-2	58
3	446,100円	23年5月27日	3回後節2日目	3	5-8	65
4	217,720円	9年8月12日	8回前節3日目	5	8-1	70
5	166,170円	14年7月13日	4回 1日目	2	6-5	68
6	156,900円	24年10月3日	11回前節3日目	5	6-5	70
7	156,630円	28年7月23日	6回 1日目	9	6-3	62
8	152,760円	30年8月26日	8回後節2日目	9	6-4	80
9	148,310円	9年11月4日	12回前節3日目	7	4-7	72
10	148,310円	24年4月21日	1回前節2日目	12	8-4	70

(6) 車番三連勝単式払戻金の記録 (平成14年度～30年度)

順位	払戻金額	月日	開催日	レース	連勝番号	人気
1	1,908,520円	16年10月26日	12回前節3日目	7	5-8-9	486
2	1,788,750円	14年9月3日	8回前節3日目	5	9-6-5	497
3	1,430,100円	14年8月12日	6回後節3日目	3	4-2-5	499
4	1,321,270円	14年10月29日	11回前節4日目	4	9-4-5	449
5	1,203,610円	24年4月21日	1回前節2日目	12	8-4-9	452
6	1,193,610円	19年9月18日	10回前節1日目	6	7-6-9	481
7	1,166,210円	14年7月23日	5回前節3日目	7	4-8-7	454
8	1,152,000円	30年8月26日	8回後節2日目	9	6-4-1	476
9	1,103,700円	20年9月17日	10回 2日目	4	7-3-8	351
10	1,059,600円	21年7月1日	5回 3日目	1	3-6-4	380

(7) 平成30年度車番二連勝単式払戻金ベスト5

順位	払戻金額	月日	開催日	レース	連勝番号	人気
1	152,760円	30年8月26日	8回後節2日目	9	6-4	80
2	94,780円	30年6月12日	5回 1日目	8	8-5	71
3	66,190円	30年10月18日	12回 3日目	6	6-7	54
4	57,480円	30年6月4日	4回 3日目	7	8-4	67
5	56,660円	30年5月22日	3回後節2日目	7	8-3	52

(8) 平成30年度車番三連勝単式払戻金ベスト5

順位	払戻金額	月日	開催日	レース	連勝番号	人気
1	1,152,000円	30年8月26日	8回後節2日目	9	6-4-1	476
2	468,790円	30年10月9日	11回 3日目	12	6-8-2	431
3	301,640円	30年10月18日	12回 3日目	6	6-7-8	304
4	263,200円	30年7月11日	7回 3日目	6	7-3-4	391
5	220,240円	30年6月4日	4回 3日目	7	8-4-2	349

(9) - 1 GⅢナイトースターライトクラウン成績表

区分	スターライトレース賞競走 4月27日(金) (先固 2, 025m)			区分	スターライトクラウン競走 4月29日(日) (先固 2, 025m)		
	着順	氏名	級班 登録地		着順	氏名	級班 登録地
	1	南 潤	S2 和歌山	1	南 潤	S2 和歌山	
	2	中野 彰人	S2 和歌山	2	山下 渡	S1 茨城	
	3	湊 聖二	S1 徳島	3	鈴木 庸之	S1 新潟	
	4	吉村 和之	S1 岐阜	4	真崎 新太郎	S2 栃木	
	5	岩本 和也	S2 石川	5	松岡 孔明	S1 熊本	
	6	柴田 洋輔	S1 東京	6	柴田 洋輔	S1 東京	
	7	室井 健一	S2 徳島	7	大矢 崇弘	S2 東京	
	8	山本 伸一	S1 京都	8	山本 伸一	S1 京都	
	9	鈴木 庸之	S1 新潟	9	小林 則之	S2 静岡	
賞 金				賞 金			
1 着	303,000 円			1 着	3,100,000 円		
2 着	252,000 円			2 着	1,970,000 円		
3 着	210,000 円			3 着	1,310,000 円		
連 勝 番 号				配 当 金			
2 枠複	2=4	180円		2 枠複	1=6	960円	
2 枠単	2-4	290円		2 枠単	1-6	1,390円	
2 車複	2=5	180円		2 車複	1=8	4,210円	
2 車単	2-5	280円		2 車単	1-8	4,260円	
3 連複	2=5=7	280円		3 連複	1=3=8	2,620円	
3 連単	2-5-7	570円		3 連単	1-8-3	17,590円	
ワイド	2=5	130円		ワイド	1=8	1,190円	
	2=7	270円			1=3	500円	
	5=7	270円			3=8	850円	
当 日 入 場 者 数				当 日 入 場 者 数			
752 人				2,673 人			
当 日 車 券 売 上 額				当 日 車 券 売 上 額			
750,815,100 円				981,095,600 円			

※当日車券売上額はDokanto!売上を含まない

(9) - 2 函館競輪開設68周年記念成績表

区分	巴賞競走 6月3日(日) (先固 2, 025m)			区分	五稜郭杯競走 6月5日(火) (先固 2, 025m)		
	着順	氏名	級班 登録地		着順	氏名	級班 登録地
	1	菅田 壱道	S1 宮城	1	和田 健太郎	S1 千葉	
	2	佐藤 慎太郎	S1 福島	2	園田 匠	S1 福岡	
	3	木暮 安由	S1 群馬	3	菅田 壱道	S1 宮城	
	4	小林 大介	S1 群馬	4	柏野 智典	S1 岡山	
	5	和田 健太郎	S1 千葉	5	郡司 浩平	S1 神奈川	
	6	柏野 智典	S1 岡山	6	齋藤 登志信	S1 宮城	
	7	齋藤 登志信	S1 宮城	7	南 修二	S1 大阪	
	8	竹内 雄作	S1 岐阜	8	新山 響平	S1 青森	
	9	新山 響平	S1 青森	9	竹内 雄作	S1 岐阜	
賞 金				賞 金			
1 着	303,000	円		1 着	3,600,000	円	
2 着	252,000	円		2 着	2,340,000	円	
3 着	210,000	円		3 着	1,560,000	円	
連 勝 番 号				配 当 金			
2 枠複	5=6	230円		2 枠複	2=5	1,410円	
2 枠単	6-5	360円		2 枠単	5-2	2,280円	
2 車複	7=9	220円		2 車複	2=7	1,600円	
2 車単	9-7	370円		2 車単	7-2	2,560円	
3 連複	3=7=9	530円		3 連複	2=5=7	1,630円	
3 連単	9-7-3	1,410円	1,	3 連単	7-2-5	10,830円	
ワイド	7=9	160円		ワイド	2=7	390円	
	3=9	240円			5=7	290円	
	3=7	250円			2=5	400円	
当 日 入 場 者 数				当 日 入 場 者 数			
3,108 人				1,647 人			
当 日 車 券 売 上 額				当 日 車 券 売 上 額			
983,934,200 円				1,100,707,000 円			

※当日車券売上額はDokantol売上を含まない

(10) 函館競輪開設記念決勝レース記録一覧表

年度	周年	節	順位	氏名	賞金(千円)	連勝番号	払戻金	当日 入場者数	当日車券売上額
58	33	前節	1	中野浩一	3,605	6-1	340円	5,937人	310,162,700円
			2	藤巻昇	2,213				
			3	堂田将治	1,352				
		後節	1	大橋秀人	3,605	1-3	3,190円	4,184人	318,239,800円
			2	佐藤彰一	2,213				
			3	桑木和夫	1,352				
59	34	前節	1	尾崎雅彦	3,605	2-5	5,560円	8,200人	256,959,100円
			2	伊藤豊明	2,213				
			3	藤巻昇	1,352				
		後節	1	菅田順和	3,605	5-3	540円	6,811人	280,753,600円
			2	佐藤彰一	2,213				
			3	今村保徳	1,352				
60	35	前節	1	滝沢正光	3,200	5-2	370円	7,259人	253,240,900円
			2	山田英伸	2,060				
			3	俵信之	1,350				
		後節	1	吉井秀仁	3,200	5-1	2,590円	2,492人	225,973,700円
			2	高村敦	2,060				
			3	高下堅至	1,350				
61	36	前節	1	藤巻昇	2,560	6-1	430円	5,787人	223,890,400円
			2	俵信之	1,635				
			3	久保千代志	1,020				
		後節	1	大橋秀人	2,560	2-1	1,160円	4,075人	232,569,600円
			2	尾崎雅彦	1,635				
			3	前田義秋	1,020				
62	37	前節	1	中野浩一	2,560	2-3	1,520円	3,178人	280,580,400円
			2	坂本勉	1,635				
			3	本田晴美	1,020				
		後節	1	内田浩司	2,560	4-1	6,340円	3,157人	264,455,300円
			2	井上茂徳	1,635				
			3	三宅勝彦	1,020				
63	38	前節	1	俵信之	2,560	1-6	1,330円	3,134人	262,510,000円
			2	滝沢正光	1,635				
			3	大橋秀人	1,020				
		後節	1	佐藤嘉修	2,560	5-6	14,470円	3,097人	293,504,900円
			2	堂田将治	1,635				
			3	大和孝義	1,020				
元	39	前節	1	坂本勉	3,200	4-3	340円	2,760人	271,161,300円
			2	藤巻昇	2,060				
			3	尾崎雅彦	1,350				
		後節	1	波潟和男	3,200	1-3	2,000円	3,230人	325,428,200円
			2	中野浩一	2,060				
			3	豊田知之	1,350				
2	40	前節	1	滝沢正光	3,200	2-6	840円	2,962人	664,044,400円
			2	松本整	2,120				
			3	本田晴美	1,390				
		後節	1	小川巧	3,200	3-4	1,600円	3,375人	775,046,900円
			2	山口健治	2,120				
			3	坂本勉	1,390				
3	41	前節	1	俵信之	7,500	2-3	950円	4,575人	6,126,915,500円
			2	神山雄一郎	4,100				
			3	渡辺一貴	2,840				
		後節	1	荻原善一	3,350	6-5	2,610円	2,559人	644,873,200円
			2	尾崎雅彦	2,290				
			3	坂巻正巳	1,510				

※平成8年度までの連勝番号欄は2枠単

年度	周年	節	順位	氏名	賞金(千円)	連勝番号	払戻金	当日 入場者数	当日車券売上額
4	42	ふるさと	1	鈴木 誠	7,500	2-3	950円	4,575人	6,126,915,500円
			2	高木 隆弘	4,100				
			3	有坂 直樹	2,840				
		後節	1	内林 久徳	3,350	6-5	2,610円	2,559人	644,873,200円
			2	堂田 将治	2,290				
			3	藤巻 昇	1,510				
5	43	前節	1	斉藤 正剛	3,750	2-6	2,480円	2,239人	891,296,200円
			2	諸田 勝仁	2,500				
			3	古原 勝己	1,690				
		ふるさと	1	神山 雄一郎	10,000	5-3	7,440円	4,651人	7,942,714,100円
			2	鈴木 誠	5,000				
			3	吉岡 稔真	3,100				
6	44	前節	1	佐々木 龍也	3,750	5-4	3,730円	2,216人	868,228,800円
			2	尾崎 雅彦	2,500				
			3	梶 應弘樹	1,690				
		後節	1	松島 伸安	3,750	4-1	2,700円	2,344人	905,254,100円
			2	斉藤 正剛	2,500				
			3	小橋 正義	1,690				
7	45	前節	1	小橋 正義	3,500	5-1	11,130円	2,559人	845,191,100円
			2	山口 健治	2,340				
			3	細川 洋	1,560				
		後節	1	佐々木 龍也	3,500	6-5	1,490円	2,448人	922,317,400円
			2	海野 晃	2,340				
			3	滝澤 正光	1,560				
8	46	前節	1	北野 裕宣	3,500	6-4	2,060円	2,371人	790,822,700円
			2	鈴木 栄司	2,340				
			3	東出 剛	1,560				
		後節	1	斉藤 正剛	3,500	5-2	1,970円	2,522人	1,041,125,700円
			2	有坂 直樹	2,340				
			3	吉岡 稔真	1,560				
9	47	前節	1	金古 将人	3,500	2-5	1,550円	2,478人	843,875,300円
			2	俵 信之	2,340	2-7	1,550円		
			3	十河 哲治	1,560				
		後節	1	神山 雄一郎	3,500	1-5	720円	2,709人	1,084,921,800円
			2	児玉 広志	2,340	1-7	710円		
			3	東出 剛	1,560				
10	48	前節	1	出口 真浩	2,920	5-6	320円	2,527人	774,208,200円
			1	俵 信之	2,920	6-5	470円		
			3	川越 義朗	1,560	7-9 9-7	940円 930円		
		後節	1	笹川 竜治	3,500	6-1	440円	2,356人	1,021,079,400円
			2	吉岡 稔真	2,340	9-1	5,830円		
			3	新藤 敦	1,560				
11	49	前節	1	鈴木 誠	3,500	2-4	700円	2,451人	843,203,600円
			2	金古 将人	2,340	2-5	2,560円		
			3	俵 信之	1,560				
		後節	1	東出 剛	3,500	1-3	360円	2,736人	1,210,510,800円
			2	岡部 芳幸	2,340	1-3	680円		
			3	郡山 久二	1,560				
12	50	前節	1	山口 幸二	3,500	1-5	1,380円	1,937人	1,028,281,700円
			2	大河原 和彦	2,340	1-6	14,290円		
			3	金古 将人	1,560				
		後節	1	市田 佳寿浩	3,500	4-6	1,290円	2,736人	728,649,000円
			2	梶 鷹弘樹	2,340	4-9	3,210円		
			3	井上 貴照	1,560				

※平成8年度までの連勝番号欄は2枠単

※平成9年度からの連勝番号欄上段は2枠単、中段は2車単

年度	周年	節	順位	氏名	賞金(千円)	連勝番号	払戻金	当日 入場者数	当日車券売上額
13	51	ふるさと	1	伏見 俊昭	11,850	2-1-3	1,820円	5,556人	7,911,666,300円
			1	渡邊 晴智	11,850	2-1-3	1,300円		
			3	松本 整	4,500	3-1-2	3,430円		
14	52	節無	1	小野 俊之	3,450	3-1-5	580円	2,798人	2,246,961,500円
			2	小橋 正義	2,220	3-1-7	980円		
			3	伏見 俊昭	1,473	3-7-5	3,080円		
15	53	節無	1	伏見 俊昭	3,100	1-1-5	720円	2,104人	2,340,660,100円
			2	佐藤 慎太郎	1,960	1-1-7	1,200円		
			3	斉藤 正剛	1,300	1-7-8	2,440円		
16	54	ふるさと	1	齋藤 登志信	14,000	2-1-3	1,560円	2,838人	4,181,276,400円
			2	渡邊 晴智	7,000	2-1-3	1,770円		
			3	小橋 正義	4,500	2-3-5	8,180円		
17	55	節無	1	荒井 崇博	4,100	1-1-5	1,370円	2,269人	2,599,325,300円
			2	佐藤 慎太郎	2,730	7-1-1	2,980円		
			3	中塚 記生	1,820	7-1-8	13,700円		
18	56	節無	1	手島 慶介	4,100	4-1-5	510円	2,263人	2,628,332,000円
			2	藤井 孝則	2,730	5-1-6	47,360円		
			3	金子 貴志	1,820	5-6-2	772,610円		
19	57	ふるさと	1	山崎 芳仁	14,000	1-1-5	240円	2,632人	3,080,000,000円
			2	佐藤 慎太郎	7,000	1-1-7	540円		
			3	望月 永悟	4,500	1-7-4	1,480円		
20	58	節無	1	海老根 恵太	4,100	2-1-4	350円	2,823人	2,488,783,800円
			2	石毛 克幸	2,730	2-1-5	730円		
			3	坂本 健太郎	1,820	2-5-8	7,350円		
21	59	節	1	海老根 恵太	4,100	2-1-3	380円	2,253人	2,104,761,600円
			2	石丸 寛之	2,730	3-1-2	760円		
		無	3	藤野 孝彦	1,515	3-2-5	3,480円		
			3	斉藤 正剛	1,515	3-2-7	2,660円		
22	60	節無	1	渡邊 一成	3,900	5-1-6	380円	3,205人	2,378,505,500円
			2	内藤 宣彦	2,595	7-1-8	760円		
			3	神山 雄一郎	1,730	7-8-2	3,480円		
23	61	節無	1	伏見 俊昭	3,700	2-1-5	1,370円	3,142人	1,718,915,400円
			2	市田 佳寿浩	2,500	7-1-2	2,140円		
			3	大塚 健一郎	1,660	7-2-5	7,730円		
24	高松宮	節	1	武田 豊樹	25,000	2-1-6	3,220円	6,697人	3,786,288,100円
			2	脇本 雄太	13,100	9-1-2	9,330円		
			3	神山 雄一郎	8,600	9-2-3	51,970円		
25	63	節無	1	成田 和也	3,700	2-1-4	2,170円	2,200人	1,607,670,900円
			2	岩津 裕介	2,500	2-1-4	4,260円		
			3	金子 貴志	1,660	2-4-3	48,930円		
26	64	節無	1	明田 春喜	3,700	4-1-1	1,140円	1,841人	1,483,188,300円
			2	菊地 圭尚	2,500	4-1-1	2,560円		
			3	三谷 竜生	1,660	4-1-7	27,420円		
27	65	節無	1	武田 豊樹	3,700	1-1-2	520円	4,985人	2,026,964,300円
			2	菊地 圭尚	2,500	1-1-2	530円		
			3	加藤 圭一	1,660	1-2-6	3,020円		
28	66	節無	1	新山 響平	3,600	6-1-1	1,260円	1,830人	1,511,203,600円
			2	菊地 圭尚	2,340	8-1-1	980円		
			3	木暮 安由	1,560	8-1-3	3,770円		
29	67	節無	1	新田 祐大	3,600	4-1-6	660円	2,448人	1,782,446,800円
			2	脇本 雄太	2,340	5-1-9	1,730円		
			3	小原 太樹	1,560	5-9-7	25,090円		

※平成9年度からの連勝番号欄上段は2枠単，中段は2車単 ※平成11年度からの連勝番号欄上段は2枠複，中段は2車単
 ※平成14年度からの連勝番号欄下段は3連単 ※平成20年度からの当日車券売上額は重勝式売上を含む

年度	周年	節	順位	氏名	賞金(千円)	連勝番号	払戻金	当日入場者数	当日車券売上額
30	68	節無	1	和田 健太郎	3,600	2-5	1,410円	1,647人	1,100,707,000円
			2	園田 匠	2,340	7-2	2,560円		
			3	菅田 吉道	1,560	7-2-5	10,830円		

2 函館競輪の沿革

昭和	年	月	日	
	23.	7.	3	自転車競技法成立(8.1公布)
	25.	4.	1	市営函館競輪場完成(旧柏野練兵場跡)
		4.	10	函館市競輪部発足(自転車競技指定市)
		6.	30	第1回市営函館競輪開設(全国47番目/入場者 7,000名) (1日12レース, A級3・B級3・C級4女子2, 6枠, 9車立)
		8.	19	第2回開催から市営函館競輪音羽町場外車券売場開設(松風町2番地の2松風町グリーンベルト内)
		9.	9	競輪自粛声明(鳴尾騒擾事件に伴う措置要領通産省から通達, 2カ月間中止)
		9.	17	上記の特例として北海道・青森等(寒冷地)開催認められる。
	11.	11.	15	全国的に競輪再開認められ1開催4日間、連勝式1組に改正
	26.	4.	11	第1回開催(A級3, B級4, C級5, 4枠, 8車立)
		5.	5	第2回開催(ミス競輪:ファン投票によりオール女子)
		8.	26	第7回開催から市営函館競輪十字街場外車券売場開設(西川町1番地, 十字街銀座通り市立保健所内)
	27.	7.	1	第4回東北・北海道地区争覇競輪を開催(A級81名, B級6.3名参加)
		9.	9	市営函館競輪札幌場外車券売場開設(札幌市南4条西3丁目第9回開催から松竹座地下広場)(前・後節選手一部交代制採用)
	28.	4.	3	十字街場外車券売場移転新設(末広町35番地)
		9.	24	第3回開催から音羽町場外車券売場移転新設(音羽町11番地の6)
	29.	4.		札幌場外車券売場移転(札幌市南5条西1丁目)
		9.	26	台風15号で青函連絡船洞爺丸沈没(札幌競輪参加8選手死亡)
	10.			市営函館競輪小樽場外車券売場開設(第10回・11回小樽市花園東1丁目6売上額 8,321,700円)
		11.	7	第11回開催A級1, B級1の初日選抜戦を実施
	30.	4.	15	音羽町場外車券売場移転新設(音羽町62番地, 木造モルタル2階建)
		7.	9	先頭責任競走1レース実施(第5回開催より)
		7.	30	開設6周年記念競輪開催(13レースA級5, B級5, 実用車競走2, 先頭責任1)第4・11回小樽場外車券売場開設し7,300,300円の売上を得るが廃止(開設売上累計15,622,000円)
	31.	4.		先頭責任競走中止, 実用車競走1日2レース採用(5枠8車立)本年から12開催認められる(発走 10:30~15:30)
	32.	3.	31	選手宿舎(北振荘)完成(従来は湯川旅館組合と宿舎契約)
	33.	9.	21	札幌場外車券売場移転新設(第9回後節から南6条西1丁目)
		11.	15	1日売上1億円突破(第12回最終日)
	34.	4.		立見スタンド完成
		7.	3	東日本新人争覇戦開催(第5回後節, 第13期48人参加)
	35.	7.		1日10レース制となる(先頭固定2レース実施)
	36.			道営札幌競輪廃止により札幌場外車券売場72日使用
	37.	9.	8	開設12周年記念競輪開催(初のオールA級)
		9.	30	場内1開催売上5,000万円突破により音羽町, 十字街場外車券売場廃止(音羽町場外車券売場開設売上累計797,464,400円, 十字街場外車券売場開設売上累計489,730,200円)
		11.	3	車券売上1日平均1億円突破(札幌場外車券売場48日間開設)
	38.	4.	11	第1回開催(6枠8車立, A級5, B級5交代数30%)
		6.	6	第4回開催(A級6, 女子4, 第3日目A級特別一般競走採用)
	40.	4.		走路全面改修のため第1回開催が遅れ5月22日となる。
		11.	13	年間売上20億円突破(札幌場外車券売場72日間開設)
	41.	4.		正面スタンド完成(1階第2車券発売所, 2階特別席車券発売所, 特別観覧席A来賓室, 3階特別観覧席A, 審判部門, 開催本部等)
		10.		選手管理棟完成(第11回後節から使用)
	42.	4.		札幌場外車券売場60日間開設

年	月	日	
42.	9.	1	選手班別制度改正 (A級1班~5班, B級1班~2班)
43.	4.		北側スタンド完成 (1階第2払戻所, 2階一般観覧席)
44.	4.		本場第2発売所にて百円券, 千円券併用発売実施 前売車券発売所完成
	6.	21	開設19周年記念競輪前節優勝レースおよび後節ダイヤモンドレースをHBCラジオにて全道放送
45.	5.	9	第17回全日本プロ選手権自転車競技大会トラックレース開催
	5.	12	同上ロードレース開催 (桔梗~長万部往復)
	6.	27	南側スタンド完成 (1階千円券発売所, 2階・3階特別観覧席B席)
10.	3		場内監視カメラ撮影開始
46.	4.		新設計による走路改修 (ウォークトップ塗装)
	5.	1	札幌場外車券売場百円券, 千円券併用発売実施 HBCラジオによりダイナミックサタディ (土曜日) の実況放送開始
47.	4.	28	単勝式・複勝式車券発売開始
48.	4.	14	第1回開催からテレホンサービス開始 前・後節通し選手あっせん廃止 (全員入替)
49.	3.		バックスタンド完成 (1階・4階発売所, 2階・3階払戻所, 4階特別席C席, 2階~3階立見席)
	4.	23	札幌場外車券売場改修 (鉄骨ブロック造一部2階建, 延525.14㎡)
	9.	6	沖縄海洋博協賛競輪3日間開催 (入場者20,733名, 売上447,419,100円)
50.	5.	30	沖縄海洋博協賛競輪3日間開催 (入場者21,872名, 売上633,630,600円)
51.	4.		札幌場外車券売場テレホンサービス開始
	5.	28	開設26周年記念競輪優勝レースをHBCテレビにより全道実況放送
52.	4.		参加選手宿舍北振荘から新川町パークホテルへ変更
	4.	8	前日全レースビデオ放映 (本場・札幌場外車券売場)
53.	6.	25	中央競馬函館開催との競合対策として日月火の開催パターン導入
54.	1.	28	いわき平競輪場外発売決定 (開始第11回・第12回)
	4.		札幌場外車券売場年12回発売 (72日間)
55.	3.	31	正面スタンド改築工事完成
	8.	6	特別観覧席A席エアコン設置
10.	20		選手管理棟 (宿舍併設) 新築着工 (旧選手管理棟一部解体)
11.	4		札幌場外車券売場新築着工 (旧車券売場解体)
56.	3.	31	札幌場外車券売場完成 (鉄骨ALC板張2階建一部3階建・1階26窓, 2階 26窓・ランダム式発券機26台)
	4.	18	前売車券発売窓口を市道側から場内側に変更。 発走線の25m引下げ 競馬場西駐車場の一部借上 (昭和56年度のみ)
57.	4.	13	選手管理棟 (宿舍併設) 完成 (鉄骨造5階建延面積3,103.2㎡) 収容人員100名, 25部屋 (1室4名)
	4.	17	連勝複式6レース, 連勝単式4レースとなる (連勝単式1レース増) 競輪場行き無料バス運行開始 (2系統: 函館駅, 五稜郭電停前)
	8.	1	札幌ファン用競輪ツアー実施 (往復バスにて8月1日 (日) ~ 8月3日 (火) 2泊3日, 参加者19名)
	8.	29	第9回日本競輪選手北日本地区プロ自転車競技大会開催
58.	4.	1	選手班別制度改正 (A・B2級7班からS・A・B3級9班となる) 前売車券発売所発売関係機械化 全レースオッズ表示 (本場~場外オンライン開通) バックスタンドC席無料開放
	4.	9	競輪場行き無料バス3系統とする (1系統増: 日吉営業所前, 昭和61年で廃止)
	5.	8	国際競輪レース開催 (5/8 ~ 5/11)
	5.	14	第30回全日本プロ選手権自転車競技大会ピスト競技開催 (5/14 ~ 5/15)
	7.	31	第7回1日目から新型発走機使用
59.	4.	15	国際競輪レース開催 (4/15 ~ 4/17)
	6.	24	記念競輪フェスティバルの開催
	6.	29	ダイヤモンドレース実施, 往年の超一流選手によるカップ争奪戦 (6/29 ~ 7/1)

年	月	日	
59.	8.	26	第8回前節から千円券発売所をファン休憩所に改造
	11.	3	チャンピオンレース実施(本年度第1回～第8回前節のA級優勝者による争奪戦(11/3～11/5))
60.	4.	13	特別観覧席車券発売所発売関係機械化 札幌場外車券売場実況テレビ放映開始
	7.	7	サマータイム競輪開催(6日間, 7/7～7/16)
61.	4.	13	松風町サービスセンター開設(旧につかつ) 第2車券発売所発売関係機械化(払戻所併設, 前売発売窓口設置2窓)
	6.	20	サマータイム競輪開催(18日間, 6/20～8/4)
	10.	30	競輪のタベ開催(ホテル函館ロイヤル)
62.	3.	30	バックスタンド1階～3階ホールに固定椅子312席設置
	4.	12	バックスタンド1階, 3階車券発売所発売関係機械化(払戻所併設) 2F, 4Fはファン休憩所に改造
	4.	19	国際競輪レース開催(4/19～4/21) 松風町サービスセンターに勝者投票券自動発売機2台設置
	6.	21	サマータイム競輪開催(18日間, 6/21～7/28)
	8.	6	全国高等学校総合体育大会自転車競技開催(8/6～8/8)
63.	1.	2	いわき平競輪札幌場外車券売場開設
	4.	10	第1車券発売所発売関係機械化 南側スタンドB席を一般席に変更(無料化) 正面スタンドC席をB席と改称(全面ガラス張風除化)
	6.	8	競輪のタベin札幌開催(北専プラザ)
	6.	19	サマータイム競輪開催(18日間, 6/19～7/26)
	8.	27	第23回全国都道府県対抗自転車競技大会(第44回国民体育大会自転車競技リハーサル大会, 8/27～8/30)
	9.	10	第15回日本競輪選手会北日本プロ選手権自転車競技大会(9/10～9/11)
	12.	19	第1車券発売所新築完成(2F集計センター及び事務室)
平成			
元.	4.	9	札幌場外車券売場発売関係機器更新、払戻関係機械化
	4.	16	国際競輪レース開催(4/16～4/18)
	6.	18	サマータイム競輪開催(18日間, 6/18～7/26)
	7.	16	松風町サービスセンター2階車券発売払戻所開設(増築)
	9.	18	第44回国民体育大会秋季大会自転車競技大会(9/18～9/26)
	12.	26	第5回競輪グランプリ'89(立川市)開催中止(日競選と全輪協及び立川市との賞金増額交渉決裂)
2.	4.	16	特別観覧席出札口を正門(旧C席出札口)へ移設 特別観覧席A・B席を統合し料金を200円とする
	4.	22	国際競輪レース開催(4/22～4/24)
	6.	5	競輪のタベin札幌開催(東急イン)
	6.	15	競輪フェスティバル開催(ハーバービューホテル) 函館競輪キャラクター「くま」の愛称を一般公募により「りんりん」と決定 遊園地内あずま屋完成
	6.	15	第2トイレ内身障者用トイレ設置
	6.	17	函館競輪開設40周年記念競輪のいわき平臨時場外開設(6/17～6/26)
	7.	1	サマータイム競輪開催(12日間, 7/1～7/24)
3.	1.	9	競走路照明設備完成
	1.	13	バンクフィールド内に「函館市民スケート場」オープン
	4.	1	本場中央処理装置等の導入 電光表示盤(着順表示装置)更新, 移動式エンドレスカメラタワー導入, 移動式走路審判塔導入, バックスタンド有蓋完成
	4.	14	ファン用復路バスを無料化
	5.	5	国際競輪レース開催(5/5～5/7)
	6.	15	函館競輪開設41周年記念競輪のいわき平臨時場外開設(6/5～6/25)
	6.	30	サマータイム競輪開催(21日間, 6/30～8/7)
	7.	26	サマーフェスティバル開催(バンク内)

年	月	日	
3.	12.	31	正面側有蓋通路改修
4.	4.		発券機(UTI)を更新, マルチ車券(5ベット, 1枚限度額10万円) 全場の発売窓口に表示器を設置 本場・松風に払戻機設置(札幌既設)
	4.	12	電話投票実施
	5.	12	場内入場改札ブース改修
	6.	30	競輪のタベin札幌開催(センチュリーロイヤルホテル 200名)
	7.	5	サマータイム競輪開催(12日間 7/5 ~ 7/28)
	8.	27	ふるさとダービー函館前夜祭開催(バンク内)
	8.	28	場内案内板設置(3箇所)
	8.	29	ふるさとダービー函館開催(8/29 ~ 9/1)
10.	11		第1回レディース教室開催(40名)
11.	30		衛星放送受信アンテナ設置
5.	3.	30	選手宿舍内部改修完成(11レース実施対応/104名収容)
	4.	1	バック1階発売所に前売発売窓口設置(2窓)
	5.	28	競輪のタベin札幌(ホテルアース 200名)
		30	第2回レディース教室開催(40名)
	6.	5	第2発売所有蓋通路改修完成 バックスタンド4階椅子席設置(290席) バックスタンド裏ネットフェンス改修完成 カメラ撮影席拡張完成(メインスタンド) 場内舗装改修及び噴水池周辺芝生植栽完成
			ふるさとダービー函館前夜祭開催(市民会館)
	7.	3	ふるさとダービー函館開催(7/3 ~ 7/6)
	7.	18	サマータイム競輪開催(6日間 7/18 ~ 7/27)
	9.	15	第3回レディース教室開催(40名)
6.	6.	12	第4回レディース教室開催(33名)
	6.	18	函館競輪開設44周年記念競輪の青森及びいわき平臨時場外開設 (6日間 前節 6/18 ~ 6/20, 後節 6/25 ~ 6/27)
	6.	26	札幌場外ファン招待 30名
	7.	20	競輪のタベin札幌(札幌東急イン 200名)
	7.	24	サマータイム競輪開催(6日間 7/24 ~ 8/2)
	9.	18	第5回レディース教室開催(40名)
10.	4		こどもの家設置(こども休憩所)
7.	4.	15	函館本場にて早朝発売の実施(7時30分から 発売2窓, 払戻1窓) 平成7年度第1回前節S級シリーズのいわき平臨時場外開設(4/15 ~ 4/17)
	5.	13	兵庫県南部地震災害復興競輪(名古屋市)場外発売(5/13 1日間)
	5.	28	第1回函館競輪初心者教室開催(30名)
	6.	1	勝者投票法の変更 1R~3R・連勝複式 4R~最終R 連勝単式
	6.	17	函館競輪開設45周年記念競輪の青森及びいわき平臨時場外開設 (6日間 前節 6/17 ~ 6/19, 後節 6/24 ~ 6/26)
	7.	16	サマータイム競輪開催(6日間 7/16 ~ 7/25)
	8.	27	第2回函館競輪初心者教室開催(30名)
	9.	28	第2回北日本地区プロ選手権自転車競技大会開催
	9.	29	競輪のタベin函館(函館国際ホテル 200名)
11.	3		第12回後節S級シリーズの青森及びいわき平臨時場外開設(11/3 ~ 11/5) 第3回函館競輪初心者教室開催(30名) 函館ケーブルテレビ実況放映実施(場外含む全レース)
8.	4.	1	松風町サービスセンター1階ホール部分改修および映像プロジェクター更新
	4.		札幌場外車券売場80インチマルチビジョン設置
	6.	15	函館競輪開設46周年記念競輪の青森・いわき平・玉野・京王閣
	6.	23	札幌場外ファン・バスツアー招待(30名)
	7.	6	第6回後節S級シリーズのいわき平臨時場外開設(7/6~7/8)
	7.	14	サマータイム競輪開催(9日間 7/14~7/30)
	7.	23	ナイター競輪走行調査の実施(19:00 ~ 20:30)

年	月	日	
8.	8.	10	競走路ネットフェンス改修
11.	2		第12回後節S級シリーズの青森及びいわき平臨時場外開設 (11/2 ~ 11/4)
11.	3		札幌場外ファン・バスツアー招待 (30名)
9.	1.	31	メインスタンド・南側スタンド屋根葺替工事
4.	1		勝者投票法の変更 10R制・11R制の場合 1R~2R 連勝複式 3R~最終R連勝単式 12R制の場合 1R~3R 連勝複式 4R~12R 連勝単式
4.	18		FM北海道での競輪入門講座放送 (11/14 まで31回放送)
4.	20		車番投票制およびマークカード投票 (全窓) の開始 投票機器を車番導入機器に改造 Fネット利用によるファクシミリサービスの開始
5.	17		第3回前節S級シリーズのいわき平臨時場外開設 (5/17~5/19)
6.	21		函館競輪開設47周年記念競輪の青森・いわき平・玉野・京王閣・S六郷 臨時場外開設 (6日間 前節 6/21 ~ 6/23, 後節 6/28 ~ 6/30)
6.	22		開設47周年記念競輪フェスティバル 「田中義剛とバンクで遊ぶ〇×ウルトラクイズ」実施
6.	27		競輪のタベ in 札幌 (札幌場外車券売場内 100名)
7.	6		サマータイム競輪開催 (12日間 7/6~7/30) サマータイム競輪期間中の毎日曜日にイベント (ミニ四駆大会等) の開催
11.	8		第12回後節S級シリーズの青森及びいわき平臨時場外開設 (11/8 ~ 11/10) 札幌場外ファン・バスツアー招待 (40名)
10.	1.	24	メインスタンド・南側スタンド屋根葺替改修
4.	1		インターネットホームページ開設 (レースライブ・オッズ・各種情報) 前売オッズの提供 (本場・松風・札幌) FMいるか放送開始 (最終レース実況) テレドームサービス開始 (レース実況中継, レース結果・開催案内)
4.	10		照明鉄塔投光器ランプ交換, 角度調整
4.	11		第1回前節S級シリーズのいわき平臨時場外開設 (4/11~4/13)
4.	13		第1回ナイトー走行調査
5.	1		衛星無線局開設 (衛星通信を利用したデジタル映像の配信)
5.	26		第2回ナイトー走行調査
6.	16		第3回ナイトー走行調査
6.	18		函館競輪開設48周年記念競輪前夜祭「ファンのタベ」 (札幌 函館ロイヤル)
6.	20		函館競輪開設48周年記念競輪の青森・いわき平・玉野・京王閣・S六郷 臨時場外開設 (6日間 前節 6/20 ~ 6/22, 後節 6/27 ~ 6/29)
6.	30		走路周辺および場内照明設備改修 (4/6 ~ 6/30)
7.	8		全国初のナイトー競輪開催 (12日間 7/8~7/30) ナイトー競輪オープニングイベントの開催 (神山雄一郎) ナイトー競輪期間中冷飲料水サービス, 正門・バンクの電飾 ナイトー関東ツアーの実施 (7/9 ~ 7/11, 50名)
10.	23		競輪のタベ in 札幌 (札幌場外車券売場内 100名)
11.	1		第12回後節S級シリーズの青森・いわき平・S男鹿・S鹿島の 臨時場外開設 (11/1 ~ 11/3)
11.	3		札幌場外ファン・バスツアー招待 (40名)
11.	3.	31	選手管理棟ボイラー交換
4.	1		勝者投票法の変更 全R枠番は連勝複式, 車番は連勝単式 実況アナウンス放送委託
4.	10		第1回前節S級シリーズのいわき平・S男鹿・S鹿島の臨時場外開設 (4/10~4/12)
5.	25		第1回ナイトー走行調査
6.	16		函館競輪開設49周年記念競輪前夜祭「ファンのタベ」 (市民会館 200名)
6.	18		函館競輪開設49周年記念競輪の青森・いわき平・S男鹿・S鹿島・S六郷・高松 京王閣・S山陽・ラピスタ新橋・高松・静岡・和歌山の臨時場外開設 (6日間 前節 6/20~6/22, 後節 6/27~6/29)
6.	23		「ファンのタベ in 札幌」 (札幌プリンスホテル 200名)

年	月	日	
11.	6.	30	走路周辺（3コーナー～4コーナー）および場内照明設備改修（4/6～6/30）
	7.	8	ナイター競輪開催（24日間 7/8～8/26） ナイター競輪オープニングイベントの開催（井上茂徳） ナイター競輪期間中冷飲料水サービス、正門・バンクの電飾 ナイター関東・関西ツアーの実施（7/9～8/26、5回 123名） ナイター競輪の青森・いわき平・花月園・S男鹿・S鹿島・S六郷の臨時場外 開設（全レース、3レース以降、8レース以降の前売併売）
	8.		札幌場外車券売場の呼称を「札幌サイクルセンター」と決定
	9.		ナイター競輪「フォトコンテスト」受賞者決定（応募60点 入賞22点）
	9.	10	特別観覧席の便器および表便所扉等改修
11.	11.	1	第12回後節S級シリーズの青森・いわき平・S男鹿・S鹿島・S石鳥谷の 臨時場外開設（11/1～11/3）
11.	11.	30	札幌場外車券売場の外壁・館内の塗装およびトイレ、ホール玄関（風除室設置等）の 改修（改修期間：9/1～11/30）
12.	3.	22	松風町サービスセンター一部改修（指定席観覧席設置）
	4.		市営函館競輪場改築「基本設計・実施設計」（～13年3月）
	4.	8	第1回前節S級シリーズのいわき平・S男鹿・S鹿島・石鳥谷 の臨時場外開設（4/8～4/10）
	6.	10	函館競輪開設50周年記念競輪の青森・いわき平・S男鹿・S鹿島・石鳥谷・S六郷・ 静岡・玉野・四日市・伊東・小田原・和歌山・西宮・S南国・S山陽・L新橋の臨時 場外開設（6日間 前節 6/20～6/22、後節 6/27～6/29） 記念競輪フェスティバル（前節 6/20～6/22、後節 6/27～6/29） 記念競輪関東ツアーの実施（2回 参加者35名）
	6.	17	「函館競輪テーマ曲決定」（グランプリ受賞曲：放つ感情）
	6.	28	ナイター競輪開催（6/28～9/7 27日間） ナイター競輪期間中冷飲料水サービス、正門・バンクの電飾 ナイター関東ツアーの実施（7/3～9/7、4回 参加者67名） ナイター競輪の青森・いわき平・花月園・S男鹿・S鹿島・S六郷の臨時場外開設 （全レース、3レース以降、8レース以降の前売併売）
	7.	21	札幌大通イベント実施（7/21・27・28）
	7.	30	日本競輪選手会北日本地区プロ大会ナイター開催 開設50周年場内フェスティバル開催
	11.	4	第12回後節S級シリーズ（北日本レンボークップ）の青森・いわき平・S男鹿・ S鹿島の臨時場外開設（11/4～11/6）
	12.	20	ふるさとダービー函館競輪運営協議会設立総会
13.	5.	16	ナイター競輪開催（～8/19、35日間） 電飾花火2基等バンク、場内電飾
	6.	28	ふるさとダービー函館開催（6/28～7/1） 記念イベント実施（縁日、屋台、子供ショー等） 観戦ツアーの実施（参加者30名）
	8.	20	市営函館競輪場改築工事現場着工
	9.	7	改築工事のため、第1投票所および仮設投票所での場外開設 松風町サービスセンター改築工事のため、仮設投票所での場外開設
14.	4.	1	選手級班制度の改正（S・A・B3級9班からS・A2級5班となる）
	4.	12	函館市営いわき平競輪開催（いわき平競輪場において代替開催）（～4/14）
	5.	1	函館市営青森競輪開催（青森競輪場において代替開催）（～5/3）
	5.	7	全面改築に伴う休止（～7/5、60日間）
	6.	24	市営函館競輪場改築本体工事完了
	7.	3	新競輪場一般公開
	7.	4	函館記念競輪ファン感謝の夕べ
	7.	6	新競輪場仮オープン記念セレモニー 7賭式導入 2枠複、2枠単、2車複、2車単、3連複、3連単、ワイド
	7.	6	開設52周年記念競輪（～7/9、4日間）
	7.	9	札幌ファン日帰り無料バスツアー（参加者40名）
	7.	21	ナイター競輪開催（～9/29、34日間）

年	月	日		
14.	8.	1	テレシアター, コミュニティロビー市民開放開始	
	9.	3	3連単高額配当1, 788, 750円(全国競輪場第2位〔当時〕)	
	9.	26	北駐車場工事完了	
	9.	28	競輪初心者教室開催(全輪協共催)	
	9.	29	日本競輪選手会設立50周年記念ファン感謝イベント	
	10.	1	競輪ポイントカード導入	
	11.	10	平成14年度市営函館競輪(64日間開催)閉幕	
	12.	10	南駐車場工事完了	
	15.	4.	1	新競輪場全面オープン
		4.	27	競輪初心者教室(～5/25, 4回, 全輪協共催)
5.		4	ナイター競輪開催(～10/5, 47日間)	
6.		16	札幌場外売場単独発売(～3/22, 18日間)	
6.		21	開設53周年記念競輪(～6/24, 4日間)	
6.		24	札幌ファン日帰り無料バスツアー(参加者40名)	
7.		27	競輪入門教室(～8/17, 2回, 日自振共催)	
8.		20	ふるさとダービー函館競輪運営協議会設立総会	
9.		14	シルバーサービスデー(65歳以上の方特別観覧席無料)	
11.		9	平成15年度市営函館競輪(76日間開催)閉幕	
16.		4.	29	競輪初心者教室(～5/27, 4回, 全輪協共催)
	5.	1	ナイター競輪開催(～10/1, 39日間)	
	5.	21	サテライト石狩オープン(函館市:幹事施行者)	
	6.	24	ふるさとダービー函館ファン感謝の夕べ(参加者300名)	
	6.	26	ふるさとダービー函館(～6/29, 4日間)	
	7.	8	A級ツイントーナメント実施(～10/30 30日間)	
	8.	10	市職員のためのナイター競輪ビギナーズセミナー開催(参加者28名)	
	10.	28	青森市営函館競輪開催(青森競輪場競走路改修工事に伴う代替開催)(～10/30)	
	11.	3	札幌ファン日帰り無料バスツアー(参加者40名)	
	11.	5	青森市営函館競輪開催(青森競輪場競走路改修工事に伴う代替開催)(～11/7)	
17.	11.	7	平成16年度市営函館競輪(76日間開催, 青森競輪函館代替含む)閉幕	
	11.	8	場外発売日の特別観覧席料金値下げ(300円→100円)	
	4.	1	キッズルーム, 会議室, プレスセンター, 検車場を市民開放箇所に追加	
	4.	2	競輪初心者教室(開催中随時, ～3/30)	
	4.	16	競輪予想会(～11/5, 市営函館競輪各開催最終日)	
	4.	22	ナイター競輪開催(～10/23, 60日間)	
	4.	22	合併記念レース開催(南茅部賞, ～4/24)	
	5.	5	合併記念レース開催(恵山賞, ～5/7)	
	5.	13	合併記念レース開催(戸井賞, ～5/15)	
	5.	18	合併記念レース開催(楳法華賞, ～5/20)	
	6.	29	愛・地球博協賛ナイター競輪開催(～7/1)	
18.	8.	21	開設55周年記念競輪(～8/24, 4日間)	
	11.	5	札幌ファン日帰り無料バスツアー(参加者40名)	
	11.	5	平成17年度市営函館競輪(73日間開催, 愛・地球博協賛ナイター競輪含む)閉幕	
	4.	12	第1回藤巻兄弟杯(～4/14, 3日間)	
	4.	20	予想屋運上氏と情報ガイダンスコーナー主任による予想トークショー(～11/8, 1回前節・7回を除く各開催の準決勝・決勝)	
	5.	11	いわき市営函館競輪開催(いわき平競輪場全面改修工事に伴う代替開催)(5/11～5/13, 6/27～6/29)	
	7.	10	バンクに「Sea Side Bank HAKOODATE」及びマスコットキャラクター「りんりん」をペイント	
	7.	19	サマーナイトフェスティバルファン感謝の夕べ(参加者300名)	
	7.	21	サマーナイトフェスティバル(～7/22, 2日間)	
	7.	21	札幌ファン日帰り無料バスツアー(参加者40名)	
	8.	14	開設56周年記念競輪(～8/17, 4日間)	
9.	1	公園広場にミニバンク及び遊具を設置		
10.	7	函館けいりんイメージガール名称「りんりんガールズ」に決定		
11.	8	平成18年度市営函館競輪(75日間開催, いわき平競輪函館代替含む)閉幕		

年	月	日		
19.	4.	8	函館競輪メールマガジン「Star ☆ Light」配信（～10/25, 各開催日毎に配信）	
	4.	9	第2回藤巻兄弟杯（～4/11, 3日間）	
	4.	9	特別観覧席の一部をレディース・カップル席として開放（～10/25, 7回を除く函館全開催日）	
	4.	10	けいりん教室「How to びぎな～ず」開催（～9/2, 12回）	
	4.	10	予想屋運上氏と情報ガイダンスコーナー主任による予想トークショー （～10/25, 7回を除く各開催の準決勝・決勝）	
	4.	17	函館競輪情報誌「Star ★ Light」刊行（～10/25, 6回刊行）	
	5.	11	リラックスコーナー開設	
	8.	2	ふるさとダービー函館ファン感謝の夕べ（参加者300名）	
	8.	2	夕張支援チャリティオークション実施（寄付金64万円 8/2, 8/4～7の期間でのべ9回）	
	8.	4	ふるさとダービー函館（～8/7, 4日間）	
	8.	4	函館けいりんマスコットキャラクター「ぶりりん」誕生	
	8.	7	札幌ファン日帰り無料バスツアー（参加者40名）	
	10.	23	函館ナイター10周年記念競輪「スターライトカップ争奪戦」開催（～10/25, 3日間）	
	10.	25	札幌ファン日帰り無料バスツアー（参加者40名）	
	10.	25	平成19年度市営函館競輪（67日間開催）閉幕	
	20.	12.	27	選手級班にS級S班を創設
		12.	31	FⅠ・FⅡ競輪の12レース導入
3.		25	函館競輪情報誌「Star★Light」刊行（～10/25, 8回刊行）	
4.		1	日本トーター株式会社による包括委託の開始	
4.		5	メインスタンド4階にロイヤル室を新設（4回を除く函館・場外全開催日）	
4.		8	函館競輪メールマガジン「Star ☆ Light」配信（～11/5, 各開催日毎に配信）	
4.		9	第3回藤巻兄弟杯（～4/11, 3日間）	
4.		9	一般入場料を無料化	
4.		10	予想屋運上氏と情報ガイダンスコーナー主任による予想トークショー （～11/5, 4回を除く各開催の準決勝・決勝）	
4.		16	サテライト札幌（旧札幌サイクルセンター）リニューアルオープン	
5.		7	競走路表面処理工事（～5/27）	
5.		28	重勝式投票「Kドリームス」発売開始（～11/5, 全開催日）	
6.		4	公園広場に遊具を設置	
6.		8	開設58周年記念競輪（～6/11, 4日間）	
8.		2	公園広場を水遊び広場として開放（～8/18, 函館・場外全開催日）	
8.		31	「戸井マグロ」の実演解体ショー&即売会を実施	
11.		5	平成20年度市営函館競輪（58日間開催）閉幕	
12.	9	サテライト石狩でAiba石狩オープン		
21.	4.	1	松風町サービスセンターを「サテライト松風」に名称変更	
	4.	8	函館競輪メールマガジン「Star ☆ Light」配信（～10/28, 各開催日毎に配信）	
	4.	12	予想屋運上氏と情報ガイダンスコーナー主任による予想トークショー （～10/28, 8回を除く各開催の決勝）	
	4.	17	第4回藤巻兄弟杯（～4/19, ナイター3日間）	
	5.	22	公園広場に遊具（ブランコ）を設置	
	6.	9	サテライト札幌でAiba札幌中央オープン	
	7.	17	公園広場を水遊び広場として開放（～8/16, 函館・場外全開催日）	
	8.	9	開設59周年記念競輪（～8/12, 4日間）	
	10.	28	平成21年度市営函館競輪（58日間開催）閉幕	
	22.	4.	5	競走路表面処理工事（～4/19）
4.		8	e-スマートカードによる車券販売開始	
4.		8	函館競輪メールマガジン「Star ☆ Light」配信（～11/7, 各開催日毎に配信）	
4.		26	第5回藤巻兄弟杯（～4/28, ナイター3日間）	
4.		26	特別観覧席に新モニター設置	
4.		28	予想屋運上氏と情報ガイダンスコーナー主任による予想トークショー （～10/26, 2・8・14回を除く各開催の決勝）	
5.		14	全日本プロ選手権自転車競技大会記念競輪（～5/15, 2日間）	
5.		16	全日本プロ選手権自転車競技大会	
5.	30	4重勝2連勝複式で公営競技史上最高配当額となる159, 787, 340円の払い戻し		

- | 年 | 月 | 日 | | |
|-----|-----|------------------------|---|--|
| 22. | 6. | 12 | ACCトラックアジアカップ2010日本ラウンド(～6/14, 3日間) | |
| | 6. | 25 | ヤマダ電機ポイントサービス開始 | |
| | 7. | 9 | クラブツーリズムと共同により、「旬感!みなみ北海道大収穫祭」を開催(～7/11, 3日間) | |
| | 7. | 17 | サマーナイトフェスティバル(～7/18, 2日間) | |
| | 7. | 24 | 公園広場を水遊び広場として開放(～8/16, 函館・場外全開催日) | |
| | 11. | 4 | 開設60周年記念競輪(～11/7, 4日間) | |
| | | | 同開催をもって平成22年度市営函館競輪(62日間開催)閉幕 | |
| | 23. | 3. | 11 | 東日本大震災発生 |
| | | 3. | 21 | 東日本大震災被災者選手宿舎に受入(～3/26, 1家族3名) |
| | | 4. | | 東日本大震災に伴う節電対応のため, 4月開催のFⅠ・FⅡ各1開催を日中開催に変更 |
| | | 4. | 8 | 函館競輪メールマガジン「Star ☆ Light」配信(～11/7, 各開催日毎に配信) |
| 4. | | 8 | 3階特別観覧席にコーヒーコーナー設置 | |
| 4. | | 8 | 1階スペースに読書コーナー設置 | |
| 4. | | 16 | 第6回藤巻兄弟杯(～4/18, 3日間) | |
| 4. | | 28 | 予想屋運上氏と情報ガイダンスコーナー主任による予想トークショー(～10/26, 4回を除く各開催の決勝) | |
| 6. | | 11 | 開設61周年記念競輪(～6/14, 4日間) | |
| 7. | | 25 | 公園広場を水遊び広場として開放(～8/14, 函館・場外全開催日) | |
| 9. | | 17 | サテライト旭川オープン | |
| 10. | | 25 | 平成23年度市営函館競輪(58日間開催)閉幕 | |
| 24. | | 3. | 5 | 喫煙ルームの設置(3階までの各階1箇所ずつ)および2階へのキッズルーム移設(～3/23) |
| | | 4. | 1 | 競走路表面処理工事(～4/16) |
| | | 4. | 18 | 函館競輪携帯サイト開設 |
| | | 4. | 20 | 第7回藤巻兄弟杯(～4/22, ナイター3日間) |
| | | 4. | 22 | 元選手高村敦氏によるレース展望(～10/21, 4回を除く各開催の決勝) |
| | 6. | 14 | 函館初となるGⅠレース, 第63回高松宮記念杯(～6/17, 4日間)開催 | |
| | 7. | 21 | 公園広場を水遊び広場として開放(～8/15, 函館・場外全開催日)
水遊び広場開放にあわせて「りんりん似顔絵コンテスト」開催 | |
| | 10. | 1 | サテライト旭川での発売業務を終了 | |
| | 10. | 21 | 平成24年度市営函館競輪(58日間開催)閉幕 | |
| | 11. | 30 | サテライト旭川での払戻業務を終了し, 完全閉鎖 | |
| 25. | 2. | 8 | スタンド2階にGambouBETターミナルオープン | |
| | 4. | 10 | 初心者ガイダンスコーナーを2階に移設し, コインロッカーを設置(～4/12) | |
| | 4. | 16 | 第8回藤巻兄弟杯(～4/18, ナイター3日間) | |
| | 4. | 18 | 元選手高村敦氏によるレース展望(～10/21, 4回を除く各開催の決勝) | |
| | 5. | 31 | 開設63周年記念競輪(～6/3, 4日間) | |
| | 7. | 28 | 公園広場を水遊び広場として開放(～8/18, 函館・場外全開催日) | |
| | 10. | 4 | 「カルチャーナイト」としてファン向け競輪場内見学ツアー開催 | |
| | 10. | 21 | 平成25年度市営函館競輪(55日間開催)閉幕 | |
| | 26. | 2. | 9 | 2階食堂側に喫煙スペースを設置 |
| | | 3. | 26 | 競輪場内にてWi-Fi利用サービス開始 |
| 4. | | 10 | 函館競輪初のガールズケイリン開催 | |
| 4. | | 12 | 元選手高村敦氏によるレース展望(～10/20, 各開催の決勝レースおよび記念競輪巴賞) | |
| 4. | | 19 | 第9回藤巻兄弟杯(～4/21, ナイター3日間) | |
| 5. | | 12 | 競走路表面処理工事(～6/5) | |
| 6. | | 7 | 船橋市非公認キャラクター「ふなっしー」来場 | |
| 7. | | 26 | 開設64周年記念競輪(～7/29, 4日間) | |
| 8. | | 3 | 公園広場を水遊び広場として開放(～8/19, 函館・場外全開催日) | |
| 10. | | 3 | 「カルチャーナイト」としてファン向け競輪場内見学ツアー開催 | |
| 10. | 20 | 平成26年度市営函館競輪(52日間開催)閉幕 | | |
| 27. | 4. | 16 | 第10回藤巻兄弟杯(～4/18, ナイター3日間) | |
| | 4. | 18 | 元選手高村敦氏によるレース展望(～10/20, 各開催の決勝レース, サマーナイト2日目・3日目および記念競輪巴賞) | |
| | 7. | 25 | 公園広場を水遊び広場として開放(～8/9, 函館・場外全開催日) | |
| | 8. | 21 | 第11回サマーナイトフェスティバル, ガールズケイリンフェスティバル2015(～8/23, 3日間) | |
| | 10. | 2 | 「カルチャーナイト」としてファン向け競輪場内見学ツアー開催 | |
| | 10. | 31 | 開設65周年記念競輪(～11/3, 4日間) | |

年	月	日	
27	10	31	平成27年度市営函館競輪(55日間開催)閉幕
28	4	1	函館競輪場映像システム更新(アナログ映像よりデジタル映像へ) 監視カメラシステムおよび無停電電源装置更新 「函館けいりんホームページ」リニューアル ガールズケイリン育成プロジェクト「WGP(ホワイトガールズプロジェクト発足(～10/31))」 サテライト松風Wi-Fi利用サービス開始
4	10		ナイター競輪発売時、「湯の川～競輪場ルート」運行開始 函館競輪初の場外ナイター発売開始(サマーナイトフェスティバル除く)
4	16		函館競輪本場開催の普通競輪で競走得点トップを1番車に固定した番組試行開始 市営函館競輪場にて「函館けいりんオリジナルグッズ」販売開始 特別観覧席・スターライトカフェにてカップラーメンサービス開始
4	22		第11回藤巻兄弟杯(～4/24, ナイター3日間)
5	24		インフィールド舗装工事(～6/10)
7	20		「函館けいりんオリジナルグッズ」インターネット販売開始
7	23		開設66周年記念競輪(～7/26, 4日間)
7	30		公園広場を水遊び広場として開放(～8/15 函館・場外全開催日)
8	28		市営函館競輪場バンクを使用し、「函館けいりんバンクフェスタ&自転車教室」開催
9	21		「カルチャーナイト」としてファン向け競輪場内見学ツアー開催
10	16		平成28年度市営函館競輪(49日間開催)閉幕
10	19		競走路表面処理工事(～11/8)
29	4	6	函館競輪場のゴミ集積所にゴミ圧縮機導入
4	17		芸人「玉袋筋太郎」の競輪スジニコミコンテンツ開始(全5回)
4	18		ガールズケイリン育成プロジェクト「WGP2期」スタート 毎日当たる視聴者キャンペーン ネット応募スタート
4	24		第12回藤巻兄弟杯(～4/26, ナイター3日間) メインスタンドにUFOキャッチャー導入
5	18		開設67周年記念競輪(～5/21, 4日間)
5	24		インフィールド舗装工事(～6/17)
6	25		つどいむ札幌スポカル2017イベントに函館競輪場マスコットキャラクター「りんりん」参加
7	12		自動販売机戻期インバウンド向け操作ガイダンススタート
7	24		【今、函館は「白(1番車)」があつい!】クイズ実施
7	29		公園広場を水遊び広場として開放(～8/15 函館・場外全開催日)
8	19		ノースランドカップ開催(～8/21)(19, 20日 イベント開催)
8	12		いわき平オールスター競輪イベントに函館競輪場マスコットキャラクター「りんりん」と 暁月めぐみ参加
9	8		「ツール・ド・北海道2017」開催(～9/10) (市営函館競輪場北側駐車場をステージ・スタート・ゴールとして運用協力)
9	22		「カルチャーナイト」としてファン向け競輪場内見学ツアー開催
10	13		平成29年度市営函館競輪(49日間開催)閉幕
10	15		市営函館競輪場バンクを使用し、「函館けいりんバンクフェスタ&自転車教室」開催
30	4	7	北海道選手応援企画、「俺の函館選手権2018」応募スタート
30	4	13	謎のマスクマンYouTubeLive配信開始
4	14		サテライト松風にて、WGP卒団生によるトークショー開催
4	26		GIIIナイター「スターライトクラウン」(～4/29, ナイター4日間)※函館競輪初のナイターGIII
5	6		日本名輪会カップ第13回藤巻兄弟杯(～5/8, ナイター3日間)
5	8		日本名輪会 井上重徳×藤巻昇トークショー開催
6	2		開設68周年記念競輪(～6/5, ナイター4日間)
7	14		公園広場にてお子様向けイベント「チャレンジ・ザ・ミニレース」開催
7	26		公園広場を水遊び広場として開放(～8/19 函館・場外全開催日)
8	16		いわき平オールスター競輪イベントに函館競輪場マスコットキャラクター「りんりん」の ふわふわドーム参加(～8/17, 2日間)
9	6		北海道胆振東部地震発生し、函館市で震度5弱を観測 北海道全域が停電するブラックアウト発生 地震および大規模停電の影響で、函館競輪第9回後節、第10回の開催を中止
10	20		市営函館競輪場バンクを使用し、「トワイライトバンクフェスタ」を開催
10	22		競争路表面処理工事(～11中旬)

年	月	日	
元	4.	14	ミッドナイト競輪開催(4/14~8/15 計3回6節 18日間)
	5.	16	第13回名輪会カップ藤巻昇杯(~5/18, ナイター3日間)
	6.	22	開設69周年記念競輪(~6/25, 4日間)
	7.	19	第1回依信之杯(~7/21, ナイター3日間)

3 施設の概要

(1) 函館競輪場

所在地 函館市金堀町10番8号
 指定年月日 昭和25年4月10日
 初回開催日 昭和25年6月30日 (全国開設順位47番目)
 工期 平成13年6月12日から平成14年12月10日まで
 敷地面積 52,660.7㎡
 収容人員 約8,000人

メインスタンド

①構造 鉄骨造5階建

②延床面積 8,827.25㎡

1階 2,771.64㎡

2階 2,557.42㎡

中3階 610.36㎡

3階 1,639.44㎡

4階 1,052.55㎡

5階 195.84㎡

③収容人員 2,700人 【立ち見】 1,014人

1階 メインエントランス コインゲート (入場料無料)

コミュニティロビー (100インチ映像)

コインロッカー 70台

読書コーナー

喫煙ルーム

2階 一般観覧席 842席 (車椅子2席含む)

テレシアター 320席 (車椅子2席含む), 大型映像装置設置 (240インチ)

コインロッカー 18台

情報ガイダンスコーナー (映像, 書籍, パソコン)

キッズルーム (ぬいぐるみ, 絵本)

GambouBETターミナル

喫煙ルーム 2室

中3階 空調機械室

3階 特別観覧席 524席 (車椅子2席含む) 2人席, 13インチ卓内液晶モニター261台

入場料400円

コインロッカー 18台

喫煙ルーム

4階 ロイヤル席 18席 (5室)

入場料 席貸し2,000円

部屋貸し10,000円

5階 写真室, 場内テレビ放送室

駐 車 場 場 内 ・南 側 5,300㎡ (249台) (車椅子利用者用5台含む)

・北 側 7,120㎡ (334台) (車椅子利用者用4台含む)

借 上 ・南 部 下 水 処 理 場 7,600㎡ (200台)

自 転 車 置 場 240台

自 家 発 電 設 備 500KVA 1基

無 停 電 電 源 装 置 150KVA 1基

電 光 表 示 盤 1基

エ ン ト レ ス タ ー 1基 (自走式, 高さ20.5m)

ナ イ タ ー 照 明 設 備 照 明 鉄 塔 4基 2.52灯 (63灯/基・高さ30m)

走 路 周 辺 メインスタンド 48灯 (1KW)

プレスセンター 8灯 (1KW)

選手管理棟 21灯 (1KW)

コーナー投光 6基 12灯 (2灯/基・1KW)

バンク平均照度 1,387LX

発電機 2機 (195KVA/機)

競 走 路 の 概 要 周 長 400M

長軸の長さ 155.135M

短軸の長さ 82.896M

曲線半径 38.800M

直線 ホーム 51.300M

円曲線 1センター 53.770M 2センター 57.770M

幅員 ホーム 10.800M バック 9.800M

センター 7.800M

退避路 1.600M

傾斜角度 ホーム 3度26分01秒

センター 30度36分51秒

曲線種類 マッコネル曲線

路面 アスファルト, ウォークトップ舗装

競走外柵 ポリカーボネートフェンス (高さ1.80M)

フィールド 人工芝, 市民スケート場 (冬期間/12月~2月)

ゴール前照明 ミニハロゲン電球 2基 36灯 (18灯/基・500W)

サービス施設 食 2箇所 (2階, 3階)

ファーストフード 1箇所 (1階)

売 店 1箇所 (2階)

自動給茶機 4箇所 (1階, 2階, 3階) 5台

飲料自販機 7箇所 (1階, 2階, 3階) 10台

(2) プレスセンター

所在地	函館市金城町10番10号		
構造	鉄筋コンクリート造2階建		
延床面積	600.07㎡		
各階別面積	1階	249.35㎡	
	2階	350.72㎡	
各階の概要	1階	報道事務室, 印刷室, インタビュー室	
	2階	記者席 150席	

(3) 選手管理棟併設宿舎

所在地	函館市金城町10番10号		
構造	鉄筋コンクリート造4階建		
延床面積	4,703.04㎡		
各階別面積	1階	1,186.82㎡	
	2階	1,208.96㎡	
	3階	1,165.73㎡	
	4階	1,141.53㎡	
各階の概要	1階	自転車整備・管理関係 検車場, トレーニング室, 医務室, 発走控室, 管理人室	
	2階	選手管理関係 選手管理事務室, 開催指導員室, 番組編成室, 賞典室, 選手控室 浴室, サウナ室, 売店, 洗濯・乾燥室	
	3階	選手宿泊関係 宿泊管理室, 宿泊室(11室), 食堂, マッサージ室, 洗濯・乾燥室 ラウンジ	
	4階	選手宿泊関係 宿泊室(19室), 洗濯・乾燥室, ラウンジ	
収容人員	120人		
選手駐車場	18台		

(参考) 旧函館競輪場施設の概要 (平成13年度現在)

敷地面積 52,660.7㎡
 収容人員 約13,300人(広場 約7,500人を含む)
 【椅子席 1,211席】
 ・メインスタンド 特別観覧席 526席
 ・南側スタンド 一般席 380席
 ・バックスタンド 一般席 305席
 【長板椅子席 3,102席】
 ・南側立見スタンド 1,320席
 ・北側スタンド 250席
 ・バックスタンド 1,232席
 ・バンク周辺ベンチ 300席
 【立ち見】
 ・メインスタンド 約 920人
 駐 車 場 場 内 ・南 側 7,115.4㎡(300台)
 ・北 側 6,672.9㎡(250台)
 借 上 ・南部下水処理場 7,600㎡(200台)
 自 転 車 置 場 約2,400台
 競走路の概要
 周 長 400M
 長軸の長さ 153.758M
 短軸の長さ 85.306M
 曲線半径 40M
 直線 ホーム 39.200M
 緩和曲線 1コーナー 64.500M 2コーナー 64.500M
 2コーナー 64.500M 4コーナー 64.500M
 1センター 55.842M 2センター 55.842M
 円 曲 線 幅 1センター 6.420M バック 4.190M
 1センター 4.500M 2センター 9.300M
 退避路 1.650M
 傾斜角度 ホーム 2度51分45秒
 センター 29度51分18秒
 曲線種類 マッコネル曲線
 路面 アスファルト、ウォークトップ舗装
 競走外柵 緩和ネットフェンス(高さ1.90M)
 フィールド 人工芝、花壇、市民スケート場(冬期間/12月~2月)
 サービス施設 食堂 正門付近、東門付近、バックスタンド3階
 喫茶店 第2発売所
 売店 特別観覧席、南側スタンド、バックスタンド3階
 湯茶コーナー 特別観覧席、一般休憩所、南側スタンド、東門付近
 有蓋通路、バックスタンド2・3階

H26.4.1現在

競輪場名	周長	みなし直線	最大カント	直線部カント	競輪場名	周長	みなし直線	最大カント	直線部カント
函館	400m	51.3m	30°36'51"	3°26'01"	鷹山	333m	43.0m	33°41'24"	3°26'01"
青森	400m	58.9m	32°15'07"	2°51'45"	松阪	400m	43.0m	34°25'29"	2°51'45"
いわき平	400m	62.7m	32°54'45"	3°26'01"	四日市	400m	62.4m	32°15'07"	2°51'45"
弥彦	400m	63.1m	32°24'17"	2°51'45"	福井	400m	52.8m	31°28'37"	2°51'45"
前橋	335m	46.7m	36°00'00"	4°00'00"	奈良	333m	38.0m	33°25'47"	4°51'30"
取手	400m	54.6m	31°30'25"	2°51'44"	向日町	400m	47.3m	30°29'07"	3°26'01"
宇都宮	500m	63.3m	25°47'44"	2°51'44"	和歌山	400m	59.9m	32°15'07"	2°51'45"
大宮	500m	66.7m	26°16'40"	3°26'01"	岸和田	400m	56.7m	30°56'00"	2°51'45"
西武園	400m	47.6m	29°26'54"	2°51'45"	玉野	400m	47.9m	30°37'33"	3°26'01"
京玉閣	400m	51.5m	32°10'34"	2°51'45"	広島	400m	57.9m	30°47'34"	3°26'01"
立川	400m	58.0m	31°13'06"	2°17'27"	防府	333m	42.5m	34°41'09"	4°34'26"
松戸	333m	38.2m	29°44'42"	3°01'02"	高松	400m	54.8m	33°15'50"	2°51'45"
千葉	500m	60.0m	24°13'01"	2°51'45"	小松島	400m	55.5m	29°46'27"	2°51'45"
川崎	400m	58.0m	32°10'14"	3°26'01"	高知	500m	52.0m	24°29'51"	3°26'01"
平塚	400m	54.2m	31°28'37"	3°26'01"	松山	400m	58.6m	34°01'48"	2°51'45"
小田原	333m	36.1m	35°34'12"	3°26'01"	小倉	400m	56.9m	34°01'48"	3°26'01"
伊東温泉	333m	46.6m	34°41'09"	3°26'01"	久留米	400m	50.7m	31°28'37"	3°26'01"
静岡	400m	56.4m	30°43'22"	2°51'45"	武雄	400m	64.4m	32°00'19"	2°17'26"
名古屋	400m	58.8m	34°01'47"	2°51'45"	佐世保	400m	40.2m	31°28'37"	3°26'01"
岐阜	400m	59.3m	32°15'07"	2°51'45"	別府	400m	60.0m	33°41'24"	2°51'45"
大垣	400m	56.0m	30°37'08"	2°51'45"	熊本	500m	69.5m	29°44'42"	2°17'26"
豊橋	400m	60.3m	33°50'22"	2°17'26"					

市営函館競輪場略図

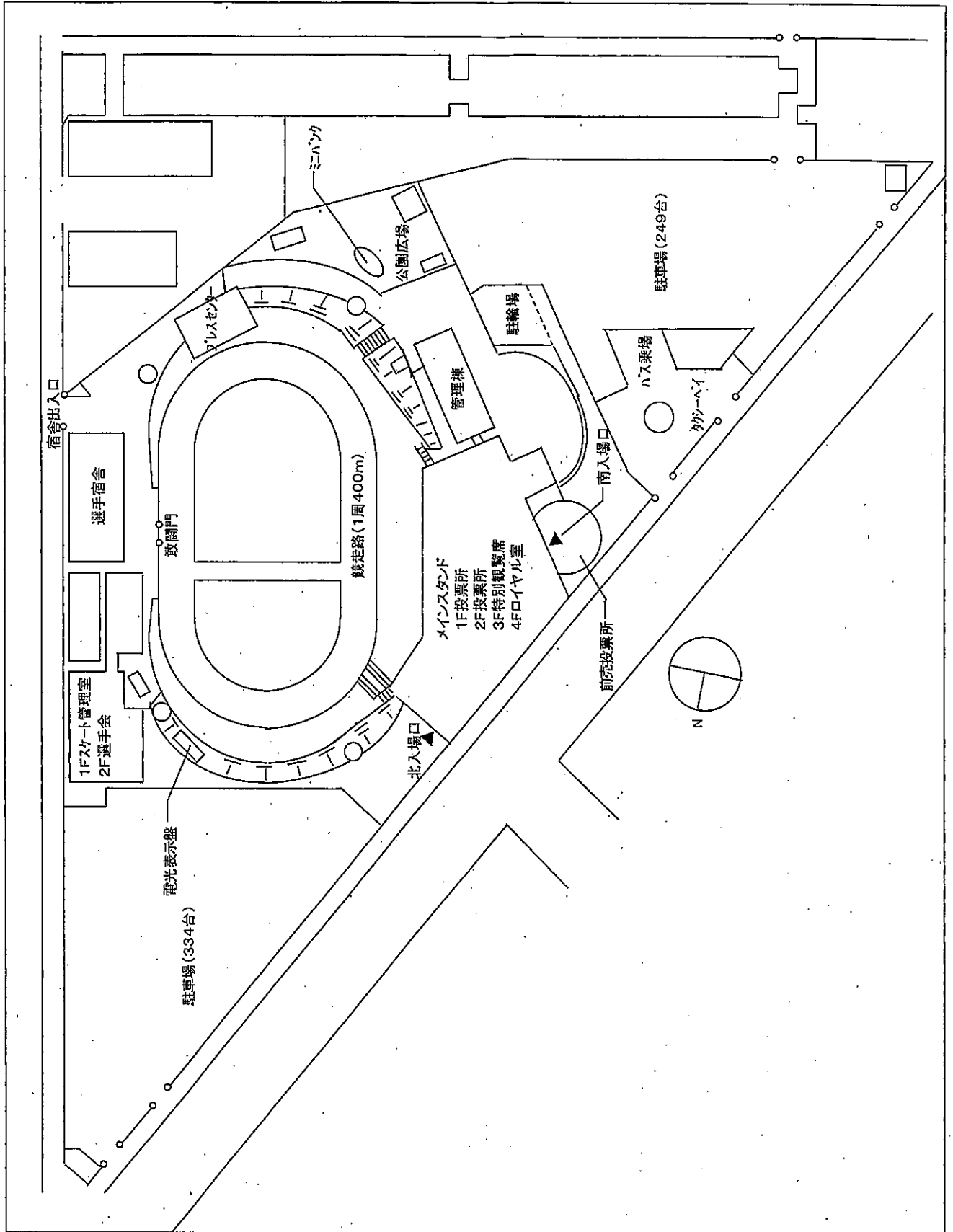

(4) サテライト松風

所在地 函館市松風町10番9号
 所有者 オー・ディー・エス技術サービス株式会社
 開設年月日 昭和61年2月5日
 敷地面積 1,262.04㎡
 建築面積 1,451.30㎡
 延床面積 1,729.57㎡
 収容人数 810名
 自家発電設備 18KVA 1基, 10KVA 1基
 無停電電源装置 20KVA 1基
 全館冷暖房・空気清浄機設備

一般席

構造 鉄骨造地上3階建
 延床面積 1,317.10㎡
 1階床面積 610.46㎡
 2階床面積 624.41㎡
 3階床面積 82.43㎡
 収容人数 733人
 1階 椅子席 92席
 車椅子スペース 3席
 床暖房設備(椅子席部分)
 飲料自販機
 自動給茶機
 飲食店(売店) 1階
 2階 椅子席 122席
 飲料自販機
 自動給茶機

特別観覧席

構造 鉄骨造地上2階建
 延床面積 412.47㎡
 1階床面積 97.79㎡
 2階床面積 314.68㎡
 入場料 500円
 席数 77席

サラウンド音響設備

無料ドリンクサービス(自販機)

変遷

平成元年 7月 2階発売所関係増築
 平成8年 4月 1階ホール部分改修・映像プロジェクター(170インチ)更新
 平成11年 1月 施設所有者変更(日活株式会社からオー・ディー・エス技術サービス株式会社へ)
 平成11年 5月 衛星受信装置設置
 平成12年 3月 本館2階 一部改修(発売払戻所設置)
 新館2階 全面改修(指定席観覧席設置)
 平成13年 4月 特別観覧席喫煙室拡張
 平成13年 9月 本館改修工事のため、仮設投票所で発売
 平成14年 7月 リニューアルオープン、トータルゼータシステム更新
 平成16年 9月 特別観覧席の配座変更
 平成20年12月 本館屋上にプロジェクターを設置し、パーキング壁面へ500インチの映像を投影
 平成21年 4月 サテライト松風と改名
 平成28年 4月 映像システム更新(アナログ映像よりデジタル映像へ)
 監視カメラシステムおよび無停電電源装置更新

サテライト松風略図

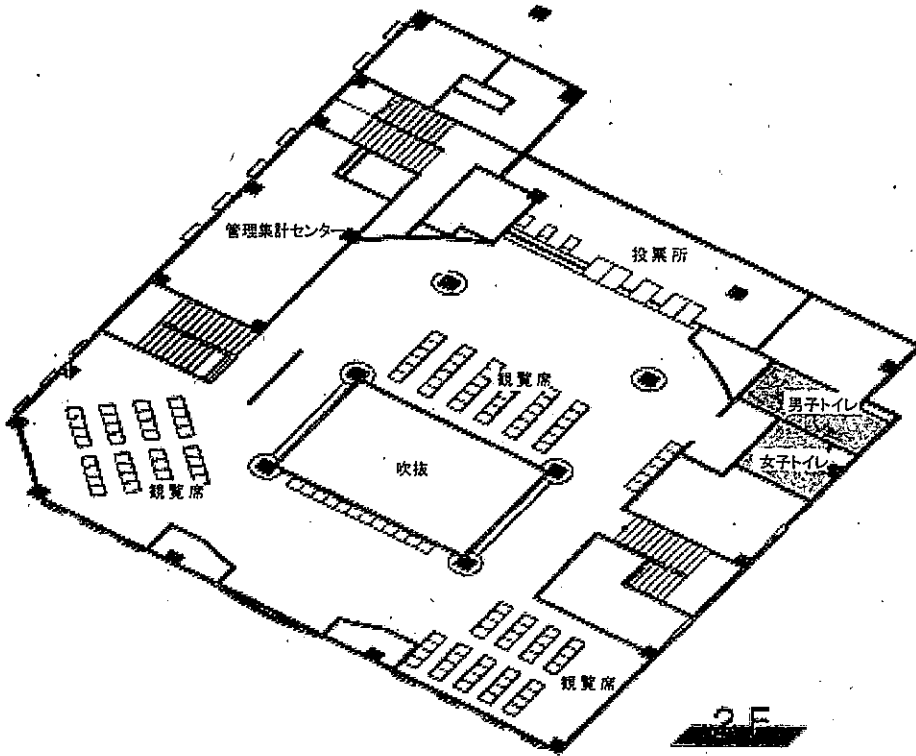
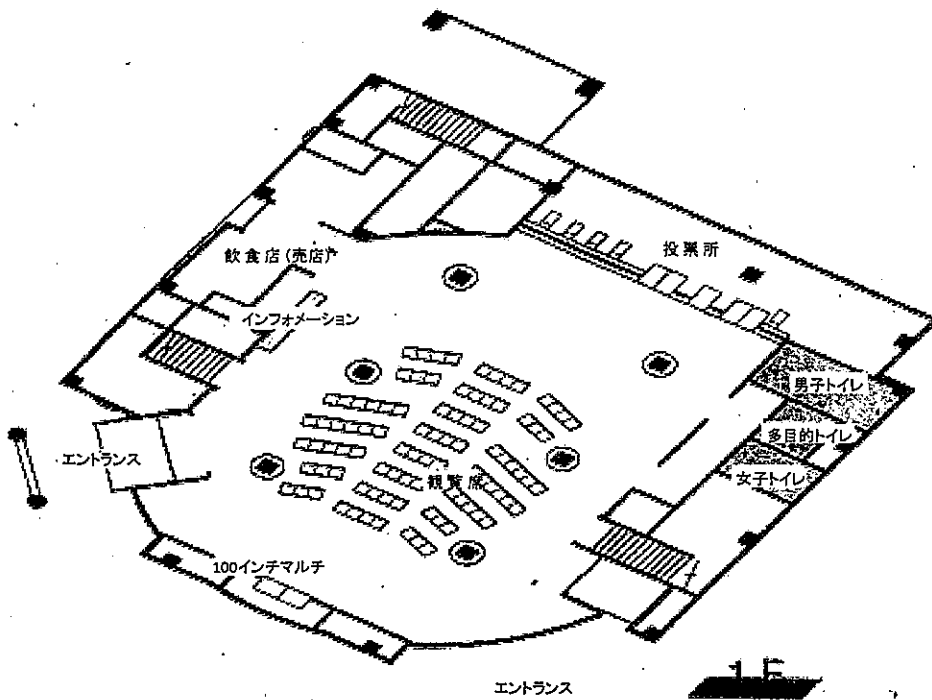

4 函館競輪場施設市民開放の状況

(1) 貸付施設および貸付料等 (H29. 4. 1以降)

施設名	施設の概要	貸付料 (1時間あたり)	備考
テレシアター	座席数320席 240インチ大型映像装置	1,600円	
コミュニティロビー	面積300㎡	1,000円	
会議室	収容人員20～30名程度	200円	

- ・ 1時間未満の時間は、1時間。
- ・ テレシアター・コミュニティロビー・会議室の貸付料は、11月～4月は5割増し。
- ・ 利用可能日 次に掲げる以外の日
 - ・ 競輪開催日・開催日の前日と翌日と翌々日
 - ・ 1月1日～1月5日・12月27日～12月31日
- ・ 利用時間 午前10時から午後9時まで(1時間単位)
- ・ 利用申込 利用日の3箇月前～1箇月前まで
- ・ 駐車場 無料

(2) 貸付実績 (H20～H30)

年度	利用件数	利用時間	利用目的
20年度	85件	237時間	研修会, 講演会, セミナー, 太鼓等の練習等
21年度	64件	251時間	研修会, 講演会, セミナー, 太鼓等の練習等
22年度	61件	206時間	研修会, 講演会, セミナー, 太鼓等の練習等
23年度	52件	142時間	研修会, 講演会, セミナー, 太鼓等の練習等
24年度	52件	146時間	研修会, 講演会, セミナー, 太鼓等の練習等
25年度	46件	134時間	研修会, 講演会, セミナー, 太鼓等の練習等
26年度	48件	205時間	研修会, 講演会, セミナー, 太鼓等の練習等
27年度	39件	111時間	研修会, 講演会, セミナー, 太鼓等の練習等
28年度	27件	91時間	研修会, 講演会, セミナー, 太鼓等の練習等
29年度	38件	158時間	研修会, 講演会, セミナー, カラオケ大会等
30年度	75件	340時間	研修会, 講演会, セミナー, カラオケ大会等

5 車券発売窓口等の状況

区 分	有人発 売窓口	自動 発売 装置	有人私 売窓口	電子 投票機	入出 金機	モニター		マーク カード 記録機	
						映像装置	台数		
前売 投票所	29年度 通常	1	1	1	3	2	32インチモニター	1台	4
	記念	1	1	1	3	2			
	30年度 通常	1	1	1	3	2			
第1 投票所	29年度 通常	1	3	1	14	2	103インチモニター	1台	7
	記念	2	3	3	17	2	19インチモニター	1台	
	30年度 通常	1	3	1	14	2	32インチモニター	5台	
第2 投票所	29年度 通常	2	3	3	17	2	32インチモニター	1台	8
	記念	2	3	3	17	2	32インチモニター	1台	
	30年度 通常	2	3	3	17	2	32インチモニター	2台	
特別席 投票所	29年度 通常			2	22	2	19インチモニター	1台	4
	記念	2		3	22	6	32インチモニター	2台	
	30年度 通常			2	22	2	32インチモニター	2台	
来賓 投票所	29年度 通常			1	18	2	32インチモニター	2台	16台
	記念	2		1	18	3	32インチモニター	2台	
	30年度 通常			1	18	3	32インチモニター	8台	
プレス 投票所	29年度 通常			1	8	2	42インチモニター	1台	6台
	記念	3	1	1	6	2		6台	
	30年度 通常			1	7	1		6台	
エントランス ポーチ外	29年度 通常			1	7	1	21インチモニター	16台	16台
	記念			1	7	1	40インチモニター	16台	
	30年度 通常			1	7	1			
本場 小計	29年度 通常			2	2		32インチモニター	1台	369台
	記念			2	2		32インチモニター	6台	
	30年度 通常			2	2		32インチモニター	6台	
電子表示盤	29年度 通常							1台	23
	記念								
	30年度 通常								

区 分	有人発 売窓口	自動 発売 装置	有人私 売窓口	電子 投票機	入出 金機	モニター		マーク カード 記録機	
						映像装置	台数		
1階	29年度 通常	1	2	1	5	2	32インチモニター	2台	建物 付属
	記念	1	2	1	5	2	32インチモニター	1台	
	30年度 通常	1	2	1	5	2	40インチモニター	1台	
2階	29年度 通常			1	5	2	32インチモニター	3台	22
	記念			1	5	2	32インチモニター	2台	
	30年度 通常			1	5	2	40インチモニター	1台	
有料席	29年度 通常			3	4		32インチモニター	2台	16台
	記念			3	4		32インチモニター	1台	
	30年度 通常			3	4	1	40インチモニター	1台	
松原 小計	29年度 通常	1	2	5	14	4	40インチモニター	2台	22
	記念	1	2	5	14	4	40インチモニター	2台	
	30年度 通常	1	2	5	14	4	75インチモニター	1台	
合計	29年度 通常	3	6	11	80	13			385台
	記念	8	6	16	83	18			
	30年度 通常	3	6	11	80	13			
元年度	通常	3	10	10	49	15			45
	記念	11	10	12	49	15			
	元年度	11	10	12	49	15			

6 職員等の配置状況

(1) 職員の組織機構図 (職員数9名)

(平成31年4月1日現在)

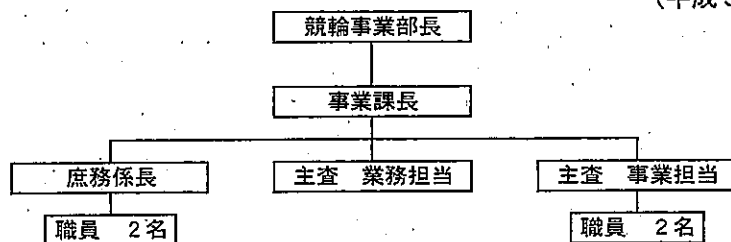

※その他嘱託職員数 S札幌2名, S男鹿2名, S石狩2名

(2) 職員数の変遷

	平成27年度	平成28年度	平成29年度	平成30年度	平成31年度
部長	1	1	1	1	1
課長・参事	1	1	1	1	1
主査・係長	3	3	3	3	3
職員	4	4	4	4	4
小計	9	9	9	9	9
嘱託					
合計	9	9	9	9	9

- ・平成21年度までは、1課(事業課)4担当(管理・業務・事業・計画)体制。
- ・平成22～24年度は、1課(事業課)3担当(管理・業務・事業)体制。
- ・平成25年度以降は、1課(事業課)1係(庶務)2担当(業務・事業)体制。

(3) 市営函館競輪開催時の組織機構図

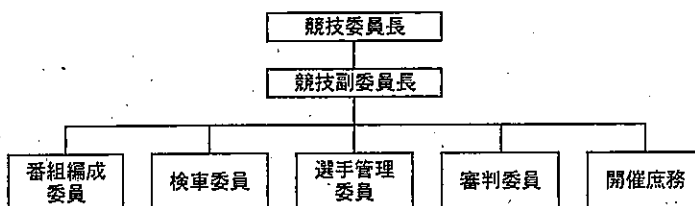
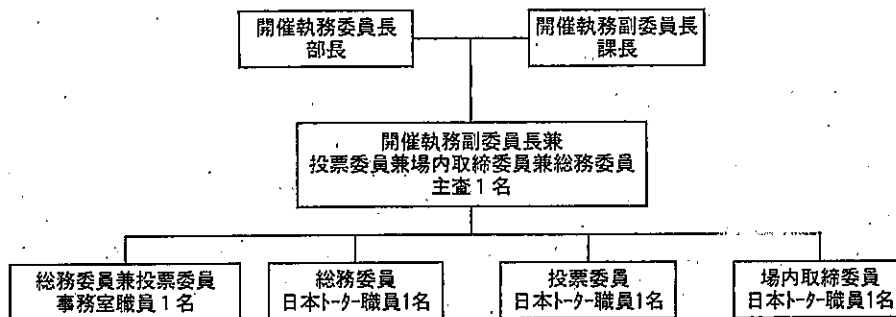

(4) 市営函館競輪開催時の職員配置数の変遷

		平成27年度	平成28年度	平成29年度	平成30年度	平成31年度
開催執務委員長	部長	1	1	1	1	1
開催執務副委員長	課長・主査	1	1	1	1	1
投票委員等	主査	1	1	1	1	1
総務関係	職員	1	1	1	1	1
S松風関係	嘱託	0	0	0	0	0
合計		4	4	4	4	4

7 北海道登録地選手・級別名簿

(1) 平成29年前期 (平成28年12月31日から平成29年6月29日)

S級7名 (1班:3名, 2班:5名) A級32名 (1班:10名, 2班:15名, 3班:7名)

級 班	卒業期	氏 名
S級1班	88	山 田 敦 也
	89	菊 地 圭 尚
	85	荒 澤 貴 史
S級2班	72	野 木 義 規
	88	大 森 慶 一
	89	明 田 春 喜
	89	森 田 康 嗣
	96	川 津 悠 揮

級 班	卒業期	氏 名
A級1班	56	川 口 輝 明
	58	杉 浦 康 一
	61	齋 藤 佳 友
	67	齋 藤 幸 宏
	69	三 谷 幸 隆
	75	佐 藤 貴 二
	91	浦 崎 貴 史
	92	中 村 敏 輔
	94	盛 田 将 人
	95	外 崎 成 太

級 班	卒業期	氏 名
A級2班	53	俵 信 之
	55	笹 治 稔
	64	椿 佳 輝
	73	平 澤 秀 義
	81	小 田 桐 義 博
	81	山 岸 勝 良
	83	中 野 博 政
	84	難 波 則 亮
	89	永 井 優 也
	89	竹 内 伸 哉
	97	小 山 慎 吾
	93	山 坂 敏 也
	93	坂 本 敏 二
	92	小 塚 慎 一
	105	田 原 宥 明
A級3班	61	藤 田 篤 広
	87	田 原 大 茂
	92	島 田 直 希
	95	藪 前 裕 啓
	95	石 井 希 牛
	109	中 村 弘 之 輔

(2) 平成29年後期 (平成29年6月30日から平成29年12月30日)

S級10名 (1班:3名, 2班:7名) A級30名 (1班:5名, 2班:22名, 3班:3名)

級 班	卒業期	氏 名
S級1班	88	山 田 敦 也
	89	明 地 春 喜
	89	菊 地 圭 尚
S級2班	72	野 木 義 規
	75	浦 崎 貴 史
	85	荒 澤 貴 史
	88	大 森 慶 一
	89	明 田 康 嗣
	91	森 田 敏 輔
	96	川 津 悠 揮

級 班	卒業期	氏 名
A級1班	58	杉 浦 康 一
	61	齋 藤 佳 友
	64	齋 藤 幸 宏
	89	齋 藤 幸 隆
	94	竹 内 貴 二

級 班	卒業期	氏 名
A級2班	53	俵 信 之
	55	笹 治 稔
	56	川 口 輝 明
	61	藤 田 幸 宏
	67	三 谷 幸 隆
	69	佐 藤 貴 二
	73	平 澤 秀 義
	81	小 田 桐 義 博
	81	山 岸 勝 良
	83	中 野 博 政
	84	難 波 則 亮
	87	田 原 大 茂
	89	永 井 希 人
	92	島 盛 将 人
	92	盛 坂 敏 也
	93	坂 本 敏 二
	95	石 井 希 牛
	95	大 前 裕 啓
	95	前 川 裕 直
	97	小 原 伸 哉
	105	田 原 宥 明
	109	中 村 弘 之 輔
A級3班	92	小 塚 慎 一
	93	山 坂 敏 也
	95	藪 下 直 輝

全国競輪級別登録選手人員 (平成29年4月1日現在)

S級S班	9名	A級1班	544名
S級1班	211名	A級2班	661名
S級2班	452名	A級3班	441名
		合 計	2,318名

(3) 平成30年前期(平成29年12月31日から平成30年6月29日)
 S級8名(1班:3名, 2班:5名) A級32名(1班:6名, 2班:18名, 3班:8名)

級 班	卒業期	氏 名
S級1班	88	山 田 敦 也
	89	菊 地 圭 尚
	85	荒 澤 貴 史
S級2班	72	野 木 義 規
	88	大 森 慶 一
	89	明 田 春 喜
	89	森 田 康 嗣
	96	川 津 悠 揮

級 班	卒業期	氏 名
A級1班	61	齋 藤 明
	75	浦 崎 貴 史
	89	竹 内 村 優 也
	91	中 崎 敏 之 輔
	94	外 崎 一 成
	105	田 原 宥 明

級 班	卒業期	氏 名
A級2班	58	杉 浦 康 一
	64	椿 佳 幸 友
	67	三 谷 幸 宏
	69	佐 藤 秀 信
	73	平 澤 秀 良
	81	小 田 桐 義 博
	81	山 岸 勝 良
	83	中 野 波 則 政
	84	難 波 大 亮
	87	田 井 希 人
	89	永 島 盛 田 希
	92	永 島 盛 田 希
	92	石 井 澤 太 希
	95	大 前 川 裕 哉
95	小 原 村 弘 之 輔	
97	中 村 弘 之 輔	
109	中 村 弘 之 輔	
A級3班	53	俵 信 之 稔
	55	笹 治 口 輝 明
	56	川 口 田 篤 二
	61	藤 田 塚 敏 也
	92	小 塚 本 口 下
	93	坂 本 口 下
	95	山 下 直 輝

(4) 平成30年後期(平成30年6月30日から平成30年12月30日)
 S級10名(1班:1名, 2班:9名) A級30名(1班:8名, 2班:13名, 3班:8名)

級 班	卒業期	氏 名
S級1班	88	大 森 慶 一
S級2班	72	野 木 義 規
	75	浦 崎 貴 史
	85	荒 澤 貴 史
	88	山 田 敦 也
	89	明 田 春 喜
	89	菊 地 圭 尚
	89	森 田 康 嗣
	91	中 村 敏 之 輔
	96	川 津 悠 揮

級 班	卒業期	氏 名
A級1班	58	杉 浦 康 一
	61	齋 藤 明 友
	64	椿 佳 幸 宏
	69	佐 藤 秀 信
	87	田 原 大 亮
	87	外 崎 一 成
	94	大 澤 哉 太
	95	大 村 弘 之 輔
	95	大 村 弘 之 輔
	109	大 村 弘 之 輔

級 班	卒業期	氏 名
A級2班	56	川 口 輝 明
	61	藤 田 篤 二
	67	三 谷 幸 宏
	73	平 澤 秀 信
	83	中 野 秀 良
	84	難 波 則 政
	89	竹 内 村 優 也
	89	永 島 盛 田 希 人
	92	永 島 盛 田 希 人
	92	石 井 澤 太 希
A級3班	93	坂 本 口 下
	95	山 下 直 輝
	97	小 原 村 弘 之 輔
	55	笹 治 口 輝 明
	81	小 田 桐 義 博
	81	山 岸 勝 良
	92	山 塚 敏 也
	93	山 口 下 直 輝
	95	前 川 裕 哉
	95	原 宥 明

全国競輪級別登録選手人員(平成30年4月1日現在)

S級S班	9名	A級1班	539名
S級1班	210名	A級2班	548名
S級2班	454名	A級3班	437名
		L級1班	104名
		合 計	2,301名

8 全国級別登録選手人員表 (H11~H30)

(単位:人)

	SS	S1	S2	S3	小計	A1	A2	A3	A4	小計	B1	B2	小計	L1	小計	合計
平成11年度		130	149	151	430	612	613	611	597	2,433	689	796	1,485			4,348
平成12年度		130	150	150	430	604	604	605	592	2,405	698	796	1,494			4,329
平成13年度		130	150	151	431	585	585	586	569	2,325	672	733	1,405			4,161
平成14年度		290	570		860	999	1,001	1,127		3,127			0			3,987
平成15年度		290	571		861	939	939	1,175		3,053			0			3,914
平成16年度		290	570		860	940	936	1,083		2,959			0			3,819
平成17年度		290	570		860	892	890	1,109		2,891			0			3,751
平成18年度		290	570		860	868	868	1,064		2,800			0			3,660
平成19年度		290	550		840	891	887	925		2,703			0			3,543
平成20年度	18	271	549		838	889	887	883		2,659			0			3,497
平成21年度	18	273	549		840	889	891	847		2,627			0			3,467
平成22年度	18	272	549		839	873	851	726		2,450			0			3,289
平成23年度	9	261	527		797	824	823	817		2,464			0			3,261
平成24年度	9	212	449		670	761	799	721		2,281			0			2,951
平成25年度	9	212	446		667	674	725	653		2,052			0			2,719
平成26年度	9	211	461		681	610	610	600		1,820			0			2,501
平成27年度	9	210	463		682	682	593	668		1,943			0			2,625
平成28年度	9	211	452		672	544	661	441		1,646			0			2,318
平成29年度	9	210	454		673	539	548	437		1,524			0	104	104	2,301
平成30年度	9	211	456		676	510	524	457		1,491			0	119	119	2,286

*平成14年度以降は、級別改正によりS級2班、A級3班の2級5班制。

*平成20年度以降は、級別改正によりS級3班、A級3班の2級6班制。

*平成29年度、級別改正によりL級1班を創設。(ガールズ選手はA級2班からL級1班へ移行)

9 全国競輪場分布図

- …競輪場(43場)
- ▲ …専用場外車券売場(65場)
- △ …前売専用場外車券売場(6場)

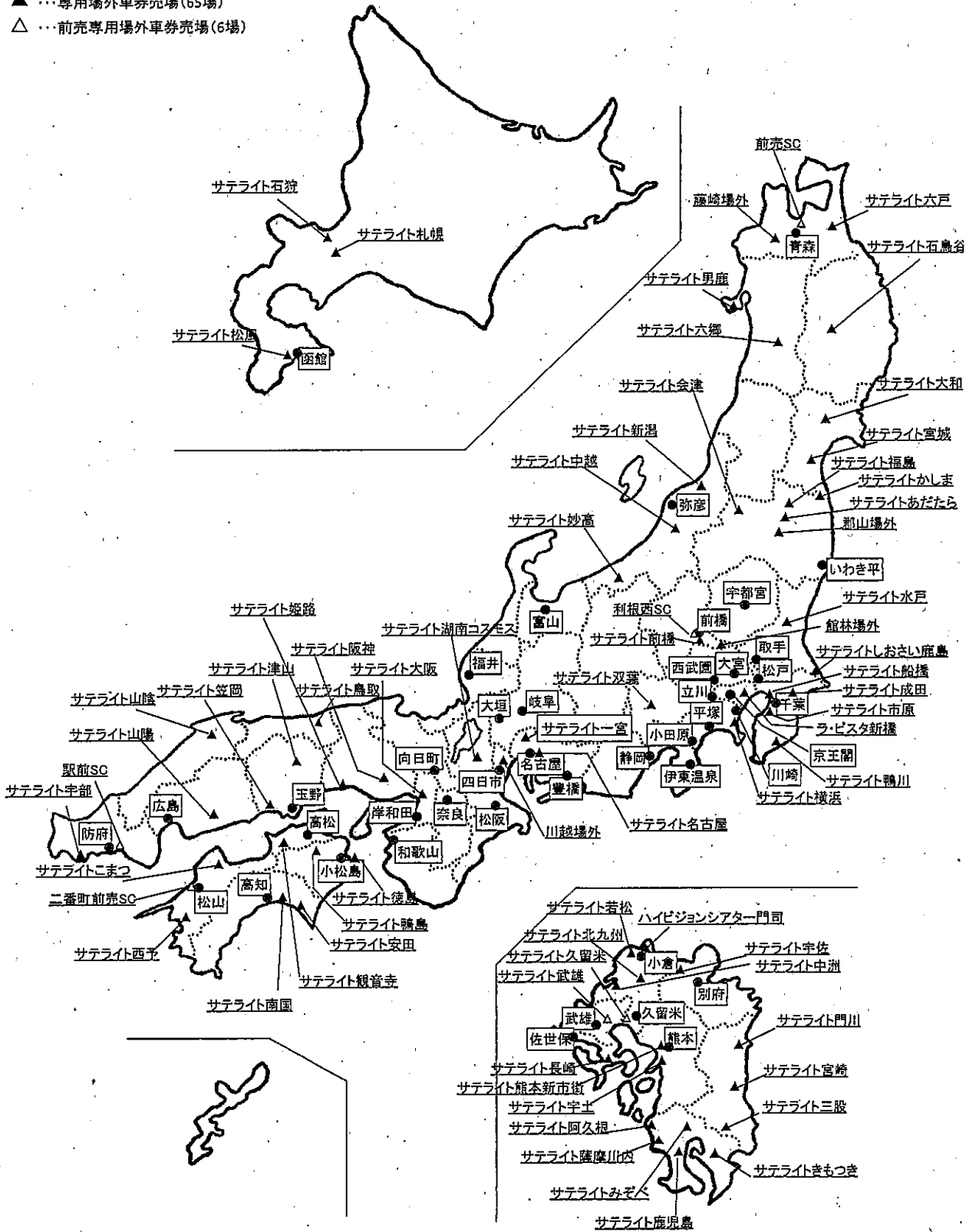

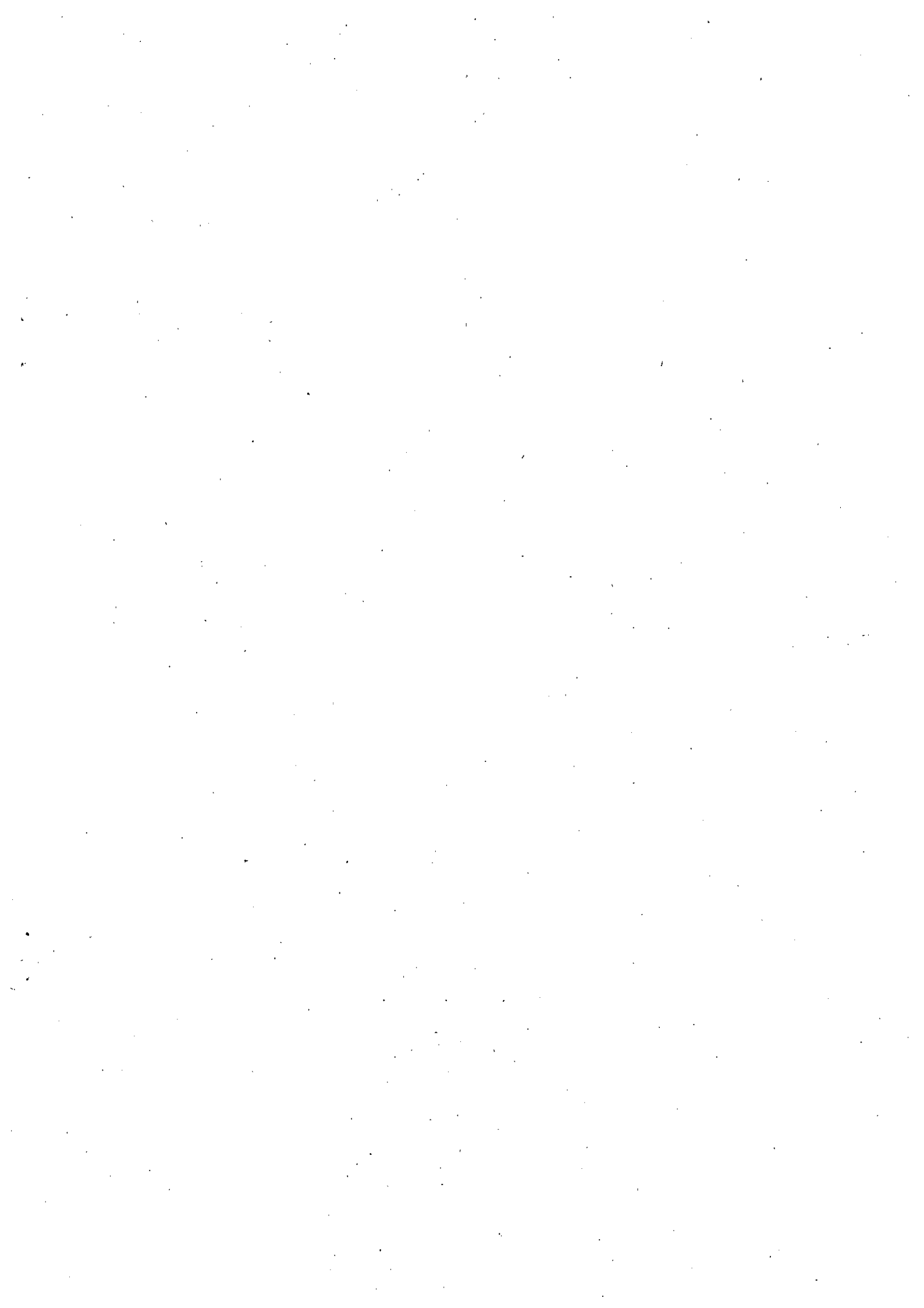

平成30年度
函館競輪事業概要

令和元年10月発行

編集・発行 函館市競輪事業部

函館市金堀町10番8号

電話(0138)51-3121

インターネットホームページ

<http://keirin.hakodate.jp>