

函館競輪事業概要

平成 2 9 年 度

函館市競輪事業部



目 次

1	平成29年度市営函館競輪事業概要	1
	(1) 実施事業等	
	(2) 収支の状況	
	(3) 今後の主な収支改善策	
	(4) 市営函館競輪開催状況	
	(5) 開催日程	
	(6) 臨時場外車券売場設置先一覧	
2	平成29年度自転車競走事業特別会計予算・決算比較	13
3	平成29年度売上状況	15
	(1) 平成29年度節別売上表	
	(2) 平成29年度函館競輪開設66周年記念競輪 場別・日別売上一覧	
4	自転車競走事業特別会計収益金推移	21
5	市営函館競輪売上額の推移	24
	(1) 市営函館競輪売上額の推移(昭和25年開設以来)	
	(2) 1日平均売上額, 車券一人あたりの購買額等の推移	
6	特別競輪等函館場外開設以来の売上額等の推移	31
7	函館競輪収益金の使途状況	32
8	競輪の運営	33
9	全国競輪収益金の使途状況	34
10	競輪振興法人交付金(1号, 2号)の使途状況	35
資料編		
1	函館競輪の記録	36
	(1) 主な記録	
	(2) サテライト松風の主な記録	
	(3) 札幌場外車券売場の主な記録	
	(4) 平成29年度の主な記録	
	(5) 車番二連勝単式払戻金の記録(平成9年度~29年度)	
	(6) 車番三連勝単式払戻金の記録(平成14年度~29年度)	
	(7) 平成29年度車番二連勝単式払戻金ベスト5	
	(8) 平成29年度車番三連勝単式払戻金ベスト5	
	(9) 函館競輪開設67周年記念成績表	
	(10) 函館競輪開設記念決勝レース記録一覧表	
2	函館競輪の沿革	44
3	施設の概要	54
4	函館競輪場施設市民開放の状況	60
5	車券発売窓口等の状況	61
6	職員等の配置状況	62
7	北海道登録地選手・級班別名簿	63
8	全国級班別登録選手人員表	65
9	全国競輪場分布図	66



1 平成29年度市営函館競輪事業概要

(1) 実施事業等

ア 開催日程

平成29年度市営函館競輪の開催は49日間で、主な開催は、開設67周年記念競輪（GⅢ）を4日間開催したほか、普通競輪については全てナイターで開催したところである。また、他競輪場主催競輪の場外場外については、特別競輪をはじめ延べ252日間発売した。

イ 売上確保のための事業展開

他のナイター競輪開催場と出来る限り開催日が競合しないよう調整を図るとともに、各競輪場に場外開設を依頼するなど、他場との相互協力体制の確立による売上確保を図った結果、記念競輪で延べ455日間、普通競輪で延べ2,214日間にわたって臨時場外車券売場を開設することができた。その他、競輪開催協賛企業との連携により充実したファンサービスの提供や包括受託者が実施するeスマートカードでの車券購入へのポイントサービスなどにより、ファンサービスの充実を図るとともに、未確定レース車券購入者抽選会のほか、全国サテライト、電話投票会員、競輪専門TV視聴者、スターライト読者向けキャンペーンなどの各種イベントを開催するなど、集客・売上の増加を図った。

ウ 経費の削減

施設の維持管理経費等の圧縮に努め、経費の節減を図った。

エ 函館市競輪事業施設整備基金への積立

函館市競輪事業施設整備基金へ、1.4億円を積み立てた。

(2) 収支の状況

ア 売上分析

昨年度と比べ全体の売上は6.2%減少している。

普通競輪の売上については、開催日数は昨年同様45日間の開催であったが、前年度と比べ7.6%減少する結果となった。これは、他場競輪との開催競合日数が前年度の9日間に対し、今年度は、24日間に増加したためと考えられる。

記念競輪（GⅢ）の売上については、全国的に記念競輪の売上が落ち込んでいるなか、前年度と比べ3.5%減少する結果となった。

イ 決算収支

営業収支については、約3.8億円の収益を確保することができた。その内訳については、記念競輪が約2億円、普通競輪が約1.7億円、場外開催が約0.1億円の黒字となった。競輪場改築にかかる起債償還が約2億円あったものの、平成28年度から平成32年度までの間は、包括受託者による単年度収益2億円（収益保証対象外経費を除くため、今年度については約1.7億円）が保証され、結果的に平成29年度単年度収支は1.7億円の黒字となった。このため、28年度末で約0.24億円あった累積赤字は今年度で解消され、平成28年度に設置した競輪事業施設整備基金へ、約1.4億円を積立することができ、次年度繰越金約500万円を計上する結果となった。

(3) 今後の主な収支改善策

ア 集客力のある特別競輪の開催等による自場売上の向上

ファンサービスの拡大や新たなファンの開拓に努めるとともに、集客力の高い特別競輪を誘致するなど自場売上の向上を図る。

イ 他の競輪場等との連携促進

電話（ネット）投票会員や臨時場外向けのファンサービスを拡大するとともに、全国のサテライトへ発売の協力を依頼し、場外車券売場の拡大を図る。

ウ 包括民間委託の実施

平成25年度以降、毎年度単年度黒字を計上し、累積赤字の解消に努めてきたが、平成28年度から平成32年度の間は、包括受託者による単年度収益2億円が保証され、収益性が確保されることから、平成29年度末には累積赤字を解消することができた。今後もより一層の収支改善に努める。

(4)市営函館競輪開催状況

回数	節	グレード	冠名	開催日付	曜日	入場人員	競輪場売上	スターライトプレゼント	FI開催プレゼント	各種イベント
1回	一	F II	1日目	4月18日	火	755人	2,825,700	/	/	<ul style="list-style-type: none"> OB会によるレース展望(ロビー・2F) ・ガールズケイリン優勝者当てクイズ 来場促進抽選会 ・ラストチャンス抽選会(FMIいるか提供品他) A級チャレンジ、ガールズ、A級各表彰式
			2日目	4月19日	水	756人	2,721,800			
			3日目	4月20日	木	928人	4,353,900			
2回	一	F I	1日目	4月24日	月	980人	4,039,600	<ul style="list-style-type: none"> 66周年記念出場選手サイン入りTシャツ 16名様 	<ul style="list-style-type: none"> OB会によるレース展望(ロビー・2F) ラストチャンス抽選会(藤巻昇サイン入り色紙他) A級、S級表彰式 ・S級優勝者当てクイズ 	<ul style="list-style-type: none"> OB会によるレース展望(ロビー・2F) ラストチャンス抽選会(サテライト石狩提供品他) A級、S級表彰式 ・来場促進抽選会
			2日目	4月25日	火	934人	4,128,400			
			3日目	4月26日	水	803人	8,577,200			
3回	一	F I	1日目	5月9日	火	663人	3,161,500	<ul style="list-style-type: none"> お菓子 『はまなす街道』 5名様 	<ul style="list-style-type: none"> OB会によるレース展望(ロビー・2F) ラストチャンス抽選会(サテライト石狩提供品他) A級、S級表彰式 ・来場促進抽選会 	<ul style="list-style-type: none"> OB会によるレース展望(ロビー・2F) ラストチャンス抽選会(サテライト石狩提供品他) A級、S級表彰式 ・来場促進抽選会
			2日目	5月10日	水	672人	2,898,200			
			3日目	5月11日	木	517人	4,561,400			
			1日目	5月18日	木	1,272人	11,047,500			
4回	一	G III	2日目	5月19日	金	1,174人	11,582,100	<ul style="list-style-type: none"> 66周年記念 オリジナルマフラータオル 20名様 	/	<ul style="list-style-type: none"> フオ・リンラブのお笑いライブ・スピ・チー・ズライヴ・青山山りょう & 雨宮祥子のレース展望・日本名輪会トークショー・函館競輪お肉祭り・選手会ふれあいブース・大阪とん平&リラクゼーションM & M・キッズボールダリング・サイクルスピリッツ 未確定抽選会・特別限定未確定抽選会・高村敦氏、山口幸二氏、内林久徳氏レース展望・巴賞・決勝特別選手紹介・巴賞・決勝表彰式・スピードチャンネル特設ブース設置・Gamboo特設ブース設置・りんりんグッズ販売ブース設置 OB会によるレース展望(ロビー・2F) ラストチャンス抽選会(道新スポーツ提供品他) A級、S級表彰式 ・来場促進抽選会
			3日目	5月20日	土	1,508人	13,904,800			
			4日目	5月21日	日	2,448人	20,292,200			
			1日目	6月22日	木	765人	3,429,300			
5回	前節	F I	2日目	6月23日	金	916人	4,689,600	<ul style="list-style-type: none"> トートバック 3名様 	<ul style="list-style-type: none"> OB会によるレース展望(ロビー・2F) ラストチャンス抽選会(道新スポーツ提供品他) A級、S級表彰式 ・来場促進抽選会 	<ul style="list-style-type: none"> OB会によるレース展望(ロビー・2F) ラストチャンス抽選会(道新スポーツ提供品他) A級、S級表彰式 ・来場促進抽選会
			3日目	6月24日	土	1,101人	5,149,500			
			1日目	6月28日	水	376人	2,759,900			
5回	後節	F II	2日目	6月29日	木	773人	2,288,000	/	<ul style="list-style-type: none"> OB会によるレース展望(ロビー・2F) ラストチャンス抽選会(KDリームス提供品他) A級チャレンジ、A級表彰式 	<ul style="list-style-type: none"> OB会によるレース展望(ロビー・2F) ラストチャンス抽選会(KDリームス提供品他) A級チャレンジ、A級表彰式
			3日目	6月30日	金	971人	3,321,700			
			1日目	7月12日	水	763人	3,368,500			
6回	前節	F I	2日目	7月13日	木	736人	3,559,400	<ul style="list-style-type: none"> 報知新聞 オリジナルタオル 5名様 	<ul style="list-style-type: none"> OB会によるレース展望(報知新聞社提供品他) ラストチャンス抽選会 A級、S級表彰式 	<ul style="list-style-type: none"> OB会によるレース展望(ロビー・2F) ラストチャンス抽選会(報知新聞社提供品他) A級、S級表彰式
			3日目	7月14日	金	978人	5,384,100			
			1日目	7月24日	月	921人	3,109,400			
6回	後節	F II	2日目	7月25日	火	928人	2,901,400	<ul style="list-style-type: none"> 開設67周年記念 函館競輪五稜郭杯争奪戦 クオカード 20名様 F II視聴者プレゼント りんりんサイン入りタオル ぬいぐるみ 5名様 	<ul style="list-style-type: none"> OB会によるレース展望(ロビー・2F) ・ガールズ優勝者当て抽選会 ラストチャンス抽選会(モーモータクシー提供品他) ・来場促進抽選会 A級チャレンジ、L級ガールズ、A級表彰式 	<ul style="list-style-type: none"> OB会によるレース展望(ロビー・2F) ・ガールズ優勝者当て抽選会 ラストチャンス抽選会(モーモータクシー提供品他) ・来場促進抽選会 A級チャレンジ、L級ガールズ、A級表彰式
			3日目	7月26日	水	903人	3,676,200			
			1日目	7月26日	水	903人	3,676,200			

回数	節	グレード	冠名	開催日付	曜日	入場人員	競輪場売上	スターライトプレゼント	FI開催プレゼント	各種イベント
7回	-	F II	函館新聞社杯争奪戦	1日目	7月31日	852人	2,623,200	スタートプレゼント ・開設67周年記念函館競輪巴賞出場選手サイン入りTシャツ 各1名様(9名) ・函館記念出場選手サイン入りTシャツ 各1名様(12名)	F II 視聴者プレゼント りんちゃんス ストラップとCD 10名様 りんりんTシャツ (Lサイズ) 3名様	・OB会によるレース展望(ロビー・2F) ・ラストチャンス抽選会(函館新聞社提供品他) ・ガールズ1着当て抽選会 ・A級チャレンジ、L級ガールズ、A級表彰式 ・OB会によるレース展望(ロビー・2F)・1着当て抽選会 ・ラストチャンス抽選会・ノースランドイベント(誌細右に赤文字で掲載) ・A級、S級表彰式
				2日目	8月1日	985人	2,114,900			
				3日目	8月2日	892人	3,507,700			
8回	-	F I	ノースランドカップ	1日目	8月19日	1,084人	4,803,900	・開設67周年記念函館競輪巴賞出場選手サイン入りTシャツ 各1名様(9名) ・函館記念出場選手サイン入りTシャツ 各1名様(12名)	りんりんTシャツ (Lサイズ) 3名様 F II 視聴者プレゼント りんりんちゃんス ガールズ選手サイン入りTシャツ 各1名様(計5名)	・OB会によるレース展望(ロビー・2F)・ガールズ1着当て抽選会 ・ラストチャンス抽選会(北海道新聞社提供品他) ・A級チャレンジ、ガールズ、A級表彰式 ・OB会によるレース展望(ロビー・2F)
				2日目	8月20日	1,193人	4,261,700			
				3日目	8月21日	970人	4,513,100			
9回	前節	F II	北海道新聞社杯争奪戦	1日目	8月25日	881人	2,850,700	・開設67周年記念函館競輪五稜郭杯争奪戦決勝出場選手サイン入りTシャツ 各1名様(9名) ・函館記念出場選手サイン入り りんりんTシャツ 各1名様(9名) ・函館競輪優勝者新田祐大選手 サイン入りキャップ 1名様	ピックアップ選手 サイン入りTシャツ 各1名(計5名) F II 視聴者 プレゼント りんりんちゃんス トートバック(S) 5名様 F II 視聴者 プレゼント りんりんちゃんス トートバック(M) 5名様	・OB会によるレース展望(ロビー・2F) ・ラストチャンス抽選会(オッズパーク提供品他) ・A級チャレンジ、A級表彰式 ・OB会によるレース展望(ロビー・2F) ・ラストチャンス抽選会(日本トーター提供品) ・A級チャレンジ、A級表彰式 ・OB会によるレース展望(ロビー・2F) ・ラストチャンス抽選会(日刊スポーツ提供品) ・A級、S級表彰式
				2日目	8月26日	854人	3,530,900			
				3日目	8月27日	1,068人	4,193,100			
9回	後節	F I	スポーツニッポン杯争奪戦	1日目	9月9日	914人	3,644,800	りんりんトートバック M,Sセットで5名様	F II 視聴者 プレゼント りんりんちゃんス トートバック(L) 5名様	・OB会によるレース展望(ロビー・2F) ・ガールズ1着当て抽選会 ・ラストチャンス抽選会(サンケイスポーツ・道南いざり火鉄道提供品) ・A級チャレンジ、L級、A級表彰式
				2日目	9月10日	1,073人	2,859,500			
				3日目	9月11日	796人	4,059,400			
10回	前節	F II	オッズパーク杯	1日目	9月18日	784人	1,648,000	りんりんトートバック M,Sセットで5名様	F II 視聴者 プレゼント りんりんちゃんス トートバック(L) 5名様	・OB会によるレース展望(ロビー・2F) ・ラストチャンス抽選会(オッズパーク提供品他) ・A級チャレンジ、A級表彰式 ・OB会によるレース展望(ロビー・2F) ・ラストチャンス抽選会(日本トーター提供品) ・A級チャレンジ、A級表彰式 ・OB会によるレース展望(ロビー・2F) ・ラストチャンス抽選会(日刊スポーツ提供品) ・A級、S級表彰式
				2日目	9月19日	1,092人	1,864,000			
				3日目	9月20日	656人	2,439,100			
10回	後節	F II	Gambou CUP	1日目	9月29日	791人	2,041,700	りんりんトートバック M,Sセットで5名様	F II 視聴者 プレゼント りんりんちゃんス トートバック(L) 5名様	・OB会によるレース展望(ロビー・2F) ・ラストチャンス抽選会(日本トーター提供品) ・A級チャレンジ、A級表彰式 ・OB会によるレース展望(ロビー・2F) ・ラストチャンス抽選会(日刊スポーツ提供品) ・A級、S級表彰式
				2日目	9月30日	865人	2,187,000			
				3日目	10月1日	991人	2,342,300			
11回	-	F I	日刊スポーツ杯争奪戦	1日目	10月5日	616人	2,530,000	りんりんトートバック M,Sセットで5名様	F II 視聴者 プレゼント りんりんちゃんス トートバック(L) 5名様	・OB会によるレース展望(ロビー・2F) ・ガールズ1着当て抽選会 ・ラストチャンス抽選会(サンケイスポーツ・道南いざり火鉄道提供品) ・A級チャレンジ、L級、A級表彰式
				2日目	10月6日	926人	2,446,700			
				3日目	10月7日	931人	3,513,000			
12回	-	F II	サンズボ杯・いざり火鉄道杯	1日目	10月11日	544人	1,938,100	りんりんトートバック M,Sセットで5名様	F II 視聴者 プレゼント りんりんちゃんス トートバック(L) 5名様	・OB会によるレース展望(ロビー・2F) ・ガールズ1着当て抽選会 ・ラストチャンス抽選会(サンケイスポーツ・道南いざり火鉄道提供品) ・A級チャレンジ、L級、A級表彰式
				2日目	10月12日	721人	2,456,400			
				3日目	10月13日	1,086人	4,512,800			

(参考)平成30年度 市営函館競輪開催状況

回次	節	グレード	冠名	開催日付	曜日	入場人員	競輪場売上	スターライトプレゼント	FI視聴者プレゼント	各種イベント	
1	回	FII	FMUいるか杯争奪戦	1日目	4月11日	水	2,162,600		りんりんマフラータオル 2018Ver 2種類セット5名様	レース展望(高村氏)、購入して応募キャンペーン、視聴して応募キャンペーン、チャレンジ表彰式、A級表彰式、りんりんチャンス抽選会	
				2日目	4月12日	木	2,288,700				
				3日目	4月13日	金	3,359,500				
2	回	GIII	函館ナイター競輪20周年記念 スターライトクラウン GIIIナイター	1日目	4月26日	木	5,723,100	スターライトクラウンGIII オリジナルクオカード 10名様		スターライト賞特別選手紹介(4/27) スターライト賞表彰式(4/27) スターライトアイアラ特別選手紹介(4/29) スターライトクラウン特別選手紹介(4/29) スターライトクラウン表彰式(4/29)	
				2日目	4月27日	金	5,030,300	オリジナルタオル 10名様			
				3日目	4月28日	土	6,131,700				
				4日目	4月29日	日	8,882,700				
3	前節	FI	日本名輪会カップ第13回藤巻兄弟杯争奪戦・スポーツ報知杯争奪戦	1日目	5月6日	日	2,211,800		藤巻昇・井上茂徳 サイン色紙5名様	レース展望(高村氏)、購入して応募キャンペーン、視聴して応募キャンペーン、A級表彰式、S級表彰式、井上茂徳氏藤巻昇氏トークショー、りんりんチャンス抽選会	
				2日目	5月7日	月	2,863,100				
				3日目	5月8日	火	3,942,700	Rinrinsマフラータオル バイガンディ5名様 ネイビー5名様			
3	後節	FII	北海道新聞社杯争奪戦	1日目	5月21日	月	1,828,900		スターライトクラウン オリジナルキヤップ 5名様	レース展望(高村氏)、購入して応募キャンペーン、視聴して応募キャンペーン、チャレンジ表彰式、A級表彰式、りんりんチャンス抽選会	
				2日目	5月22日	火	1,961,800				
				3日目	5月23日	水	1,868,400				
4	回	GIII	開設68周年記念 五稜郭杯争奪戦 GIIIナイター	1日目	6月2日	土	11,117,000				優秀戦特別選手紹介(6/3) 優秀戦表彰式(6/3) 五稜郭杯決勝特別選手紹介(6/5) 五稜郭杯杯決勝表彰式(6/5)
				2日目	6月3日	日	12,099,400				
				3日目	6月4日	月	11,563,100				
				4日目	6月5日	火	16,837,500				
5	回	FII	楽天・KDRリームスカップ	1日目	6月12日	火	2,386,600	開設68周年記念 オリジナルクオカード 10名様	68周年記念 オリジナルTシャツ (池田牧人氏 イラスト入り) 3名様	レース展望(高村氏)、購入して応募キャンペーン、視聴して応募キャンペーン、チャレンジ表彰式、A級表彰式、りんりんチャンス抽選会	
				2日目	6月13日	水	2,610,000	オリジナルタオル 10名様			
				3日目	6月14日	木	2,662,600				
6	前節	FI	道新スポーツ杯争奪戦	1日目	6月27日	水	3,356,400		ファイターズ&コンサドレグッズ 5名様	レース展望(高村氏)、購入して応募キャンペーン、視聴して応募キャンペーン、A級表彰式、S級表彰式、りんりんチャンス抽選会	
				2日目	6月28日	木	3,408,500				
				3日目	6月29日	金	5,915,500				

6	後節	F II	サテライト石狩杯争奪戦	1日目 7月3日 火	891人	3,325,600	函館記念 オリジナルマフラ (渋谷、寺井、三尾 サイン入り) 5名様	レース展望(高村氏)、購入して応募キャンペーン、 視聴して応募キャンペーン、チャレンジ表彰式、 A級表彰式、りんりんチャンス抽選会
7	-	F I	報知新聞社杯 争奪戦	1日目 7月9日 月 2日目 7月10日 火 3日目 7月11日 水	630人 603人 942人	2,817,800 3,499,400 4,840,000	スターライトクラウンGⅢ 出場選手サイン入り Tシャツ (南潤選手、山本伸一選 手、奥井通選手) 各1名様	レース展望(高村氏)、購入して応募キャンペーン、 視聴して応募キャンペーン、チャレンジ表彰式、 A級表彰式、りんりんチャンス抽選会
8	前節	F II	函館新聞社杯 争奪戦	1日目 7月17日 火 2日目 7月18日 水 3日目 7月19日 木	629人 668人 835人	2,507,900 2,198,900 3,039,300	Rinrins オリジナルタオル 5名様	レース展望(高村氏)、購入して応募キャンペーン、 視聴して応募キャンペーン、チャレンジ表彰式、 A級表彰式、りんりんチャンス抽選会
8	後節	F I	サンケイスポーツ杯争 奪戦	1日目 8月25日 土 2日目 8月26日 日 3日目 8月27日 月	868人 910人 999人	3,073,400 33,497,010 3,683,400	サンケイスポーツ オリジナルポーチ 5名様	レース展望(高村氏)、購入して応募キャンペーン、 視聴して応募キャンペーン、A級表彰式、 S級表彰式、りんりんチャンス抽選会
9	前節	F II	モーニングタクシー杯争 奪戦	1日目 9月3日 月 2日目 9月4日 火 3日目 9月5日 水	732人 722人 767人	2,300,000 2,260,000 2,680,000	りんりんオリジナル キャップ5名様	レース展望(高村氏)、購入して応募キャンペーン、 視聴して応募キャンペーン、チャレンジ表彰式、 A級表彰式、りんりんチャンス抽選会
9	後節	F I	スポーツニッポン杯争 奪戦	1日目 9月9日 日 2日目 9月10日 月 3日目 9月11日 火			スターライトクラウン& 函館記念クオカードセッ ト 5名様	
スポーツニッポン杯争奪戦は9月6日胆振東部地震発生のため、開催中止								
オッズパーク杯は9月6日胆振東部地震発生のため、開催中止								
1	1	F II	道南いさりび鉄道杯争 奪戦	1日目 10月7日 日 2日目 10月8日 月・祝 3日目 10月9日 火	1,240人 2,736人 801人	2,322,400 2,599,600 3,493,300	Rinrins サイン入り Tシャツ(高木真備選 手、奥井通選手、芦藤由 紀選手、寺井えりか選 手) 4名様	レース展望(高村氏)、購入して応募キャンペーン、 視聴して応募キャンペーン、チャレンジ表彰式、 L級カールズ表彰式、A級表彰式、 りんりんチャンス抽選会
1	2	F I	日刊スポーツ杯争奪 戦	1日目 10月16日 火 2日目 10月17日 水 3日目 10月18日 木	936人 435人 970人	3,475,200 3,039,300 4,567,600	函館競輪オリジナル クオカードセット (3枚セット) 5名様	レース展望(高村氏)、購入して応募キャンペーン、 視聴して応募キャンペーン、A級表彰式、 S級表彰式、りんりんチャンス抽選会、 S級1着当て抽選会

(5)開催日程

4月	1	2	3	4	5	6	7	8	9	10	11	12	13	14	15	16	17	18	19	20	21	22	23	24	25	26	27	28	29	30	
	土	日	月	火	水	木	金	土	日	月	火	水	木	金	土	日	月	火	水	木	金	土	日	月	火	水	木	金	土	日	祝
5月	1	2	3	4	5	6	7	8	9	10	11	12	13	14	15	16	17	18	19	20	21	22	23	24	25	26	27	28	29	30	31
	月	火	祝	祝	祝	土	日	月	火	水	木	金	土	日	月	火	水	木	金	土	日	月	火	水	木	金	土	日	月	火	水
6月	1	2	3	4	5	6	7	8	9	10	11	12	13	14	15	16	17	18	19	20	21	22	23	24	25	26	27	28	29	30	
	木	金	土	日	月	火	水	木	金	土	日	月	火	水	木	金	土	日	月	火	水	木	金	土	日	月	火	水	木	金	
7月	1	2	3	4	5	6	7	8	9	10	11	12	13	14	15	16	17	18	19	20	21	22	23	24	25	26	27	28	29	30	31
	土	日	月	火	水	木	金	土	日	月	火	水	木	金	土	日	祝	火	水	木	金	土	日	月	火	水	木	金	土	日	月
8月	1	2	3	4	5	6	7	8	9	10	11	12	13	14	15	16	17	18	19	20	21	22	23	24	25	26	27	28	29	30	31
	火	水	木	金	土	日	月	火	水	木	金	土	日	月	火	水	木	金	土	日	月	火	水	木	金	土	日	月	火	水	木
9月	1	2	3	4	5	6	7	8	9	10	11	12	13	14	15	16	17	18	19	20	21	22	23	24	25	26	27	28	29	30	
	金	土	日	月	火	水	木	金	土	日	月	火	水	木	金	土	日	祝	火	水	木	金	土	日	月	火	水	木	金	土	
10月	1	2	3	4	5	6	7	8	9	10	11	12	13	14	15	16	17	18	19	20	21	22	23	24	25	26	27	28	29	30	31
	日	月	火	水	木	金	土	日	祝	火	水	木	金	土	日	月	火	水	木	金	土	日	月	火	水	木	金	土	日	月	火
11月	1	2	3	4	5	6	7	8	9	10	11	12	13	14	15	16	17	18	19	20	21	22	23	24	25	26	27	28	29	30	
	水	木	祝	土	日	月	火	水	木	金	土	日	月	火	水	木	金	土	日	月	火	水	木	金	土	日	月	火	水	木	
12月	1	2	3	4	5	6	7	8	9	10	11	12	13	14	15	16	17	18	19	20	21	22	23	24	25	26	27	28	29	30	31
	金	土	日	月	火	水	木	金	土	日	月	火	水	木	金	土	日	月	火	水	木	金	土	日	月	火	水	木	金	土	日
1月	1	2	3	4	5	6	7	8	9	10	11	12	13	14	15	16	17	18	19	20	21	22	23	24	25	26	27	28	29	30	31
	祝	火	水	木	金	土	日	祝	火	水	木	金	土	日	月	火	水	木	金	土	日	月	火	水	木	金	土	日	月	火	水
2月	1	2	3	4	5	6	7	8	9	10	11	12	13	14	15	16	17	18	19	20	21	22	23	24	25	26	27	28			
	木	金	土	日	月	火	水	木	金	土	祝	休	火	水	木	金	土	日	月	火	水	木	金	土	日	月	火	水			
3月	1	2	3	4	5	6	7	8	9	10	11	12	13	14	15	16	17	18	19	20	21	22	23	24	25	26	27	28	29	30	31
	木	金	土	日	月	火	水	木	金	土	日	月	火	水	木	金	土	日	月	火	祝	木	金	土	日	月	火	水	木	金	土

(年間開催日数)

	24年度	25年度	26年度	27年度	28年度	29年度
市営図書館	58	55	52	55	49	40
海外販売	220	229	231	217	256	252
特別販売	29	33	33	36	43	43
その他海外	191	196	198	181	213	209
合計	278	284	283	272	305	301

(参考)平成30年度 函館競輪場 開催日程

4月	1	2	3	4	5	6	7	8	9	10	11	12	13	14	15	16	17	18	19	20	21	22	23	24	25	26	27	28	29	30	
	金	土	日	月	火	水	木	金	土	日	月	火	水	木	金	土	日	月	火	水	木	金	土	日	月	火	水	木	祝	土	
	函館記念 (F1)								函館記念 (F2)					函館記念 (F3)						函館記念 (F4)							函館記念 (F5)				
5月	1	2	3	4	5	6	7	8	9	10	11	12	13	14	15	16	17	18	19	20	21	22	23	24	25	26	27	28	29	30	31
	日	月	祝	祝	祝	金	土	日	月	火	水	木	金	土	日	月	火	水	木	金	土	日	月	火	水	木	金	土	日	月	火
	函館記念 (F1)		函館記念 (F2)		函館記念 (F3)				函館記念 (F4)				函館記念 (F5)														函館記念 (F6)		函館記念 (F7)		
6月	1	2	3	4	5	6	7	8	9	10	11	12	13	14	15	16	17	18	19	20	21	22	23	24	25	26	27	28	29	30	
	水	木	金	土	日	月	火	水	木	金	土	日	月	火	水	木	金	土	日	月	火	水	木	金	土	日	月	火	水	木	
	函館記念 (F1)								函館記念 (F2)				函館記念 (F3)				函館記念 (F4)				函館記念 (F5)					函館記念 (F6)					
7月	1	2	3	4	5	6	7	8	9	10	11	12	13	14	15	16	17	18	19	20	21	22	23	24	25	26	27	28	29	30	31
	金	土	日	月	火	水	木	金	土	日	月	火	水	木	金	土	日	祝	火	水	木	金	土	日	月	火	水	木	金	土	日
	函館記念 (F1)							函館記念 (F2)				函館記念 (F3)				函館記念 (F4)									函館記念 (F5)						
8月	1	2	3	4	5	6	7	8	9	10	11	12	13	14	15	16	17	18	19	20	21	22	23	24	25	26	27	28	29	30	31
	月	火	水	木	金	土	日	月	火	水	祝	金	土	日	月	火	水	木	金	土	日	月	火	水	木	金	土	日	月	火	水
	函館記念 (F1)		函館記念 (F2)		函館記念 (F3)				函館記念 (F4)				函館記念 (F5)				函館記念 (F6)				函館記念 (F7)					函館記念 (F8)		函館記念 (F9)			
9月	1	2	3	4	5	6	7	8	9	10	11	12	13	14	15	16	17	18	19	20	21	22	23	24	25	26	27	28	29	30	
	木	金	土	日	月	火	水	木	金	土	日	月	火	水	木	金	土	日	祝	火	水	祝	金	土	日	月	火	水	木	金	
	函館記念 (F1)		函館記念 (F2)		函館記念 (F3)				函館記念 (F4)				函館記念 (F5)				函館記念 (F6)				函館記念 (F7)					函館記念 (F8)		函館記念 (F9)			
10月	1	2	3	4	5	6	7	8	9	10	11	12	13	14	15	16	17	18	19	20	21	22	23	24	25	26	27	28	29	30	31
	土	日	月	火	水	木	金	土	日	祝	火	水	木	金	土	日	月	火	水	木	金	土	日	月	火	水	木	金	土	日	月
	函館記念 (F1)		函館記念 (F2)		函館記念 (F3)				函館記念 (F4)				函館記念 (F5)				函館記念 (F6)				函館記念 (F7)					函館記念 (F8)		函館記念 (F9)			
11月	1	2	3	4	5	6	7	8	9	10	11	12	13	14	15	16	17	18	19	20	21	22	23	24	25	26	27	28	29	30	
	火	水	祝	金	土	日	月	火	水	木	金	土	日	月	火	水	木	金	土	日	月	火	祝	木	金	土	日	月	火	水	
	函館記念 (F1)		函館記念 (F2)		函館記念 (F3)				函館記念 (F4)				函館記念 (F5)				函館記念 (F6)				函館記念 (F7)					函館記念 (F8)		函館記念 (F9)			
12月	1	2	3	4	5	6	7	8	9	10	11	12	13	14	15	16	17	18	19	20	21	22	23	24	25	26	27	28	29	30	31
	木	金	土	日	月	火	水	木	金	土	日	月	火	水	木	金	土	日	月	火	水	木	祝	土	日	月	火	水	木	金	土
	函館記念 (F1)		函館記念 (F2)		函館記念 (F3)				函館記念 (F4)				函館記念 (F5)				函館記念 (F6)				函館記念 (F7)					函館記念 (F8)		函館記念 (F9)			
1月	1	2	3	4	5	6	7	8	9	10	11	12	13	14	15	16	17	18	19	20	21	22	23	24	25	26	27	28	29	30	31
	祝	休	火	水	木	金	土	日	祝	火	水	木	金	土	日	月	火	水	木	金	土	日	月	火	水	木	金	土	日	月	火
	函館記念 (F1)		函館記念 (F2)		函館記念 (F3)				函館記念 (F4)				函館記念 (F5)				函館記念 (F6)				函館記念 (F7)					函館記念 (F8)		函館記念 (F9)			
2月	1	2	3	4	5	6	7	8	9	10	11	12	13	14	15	16	17	18	19	20	21	22	23	24	25	26	27	28			
	水	木	金	土	日	月	火	水	木	金	祝	日	月	火	水	木	金	土	日	月	火	水	木	金	土	日	月	火			
	函館記念 (F1)		函館記念 (F2)		函館記念 (F3)				函館記念 (F4)				函館記念 (F5)				函館記念 (F6)				函館記念 (F7)					函館記念 (F8)					
3月	1	2	3	4	5	6	7	8	9	10	11	12	13	14	15	16	17	18	19	20	21	22	23	24	25	26	27	28	29	30	31
	水	木	金	土	日	月	火	水	木	金	土	日	月	火	水	木	金	土	日	祝	火	水	木	金	土	日	月	火	水	木	金
	函館記念 (F1)		函館記念 (F2)		函館記念 (F3)				函館記念 (F4)				函館記念 (F5)				函館記念 (F6)				函館記念 (F7)					函館記念 (F8)		函館記念 (F9)			

(年間開催日数)

	23年度	24年度	25年度	26年度	27年度	28年度
市営函館競輪	58	58	55	52	55	48
場外発売	##	##	##	##	##	##
特別競輪	37	29	33	33	36	43
その他場外	##	##	##	##	##	##
合計	##	##	##	##	##	##

2 平成29年度自転車競走事業特別会計予算・決算比較

(単位：千円)

区 分		29年度当初予算額 (A)	29年度決算額 (B)	増 減 (B) - (A)
歳 入	市営函館競輪開催収入	15,552,234	14,546,651	△ 1,005,583
	記念競輪	5,511,202	5,002,594	△ 508,608
	普通競輪	10,041,032	9,544,057	△ 496,975
	市営函館競輪開催外収入	34,707	24,719	△ 9,988
	特別競輪等場外開催収入	34,706	24,719	△ 9,987
	前年度繰越金	1	0	△ 1
計		15,586,941	14,571,370	△ 1,015,571
歳 出	市営函館競輪開催経費	15,200,226	14,179,897	△ 1,020,329
	記念競輪	5,289,427	4,797,898	△ 491,529
	普通競輪	9,910,799	9,381,999	△ 528,800
	市営函館競輪開催外経費	358,108	386,446	28,338
	基金積立金	141,393	146,500	5,107
	特別競輪等場外開催経費	11,210	10,835	△ 375
	公債費	205,505	205,504	△ 1
	繰上充用金	0	23,607	23,607
	(予備費)	28,607	0	△ 28,607
計(予備費を除く)		15,558,334	14,566,343	△ 991,991
歳入歳出 差引額	市営函館競輪開催収支	352,008	366,754	14,746
	記念競輪	221,775	204,696	△ 17,079
	普通競輪	130,233	162,058	31,825
	競輪開催外収支	△ 352,008	△ 361,727	△ 38,326
	歳入歳出差引額	0	5,027	△ 23,580

※起債残高

(単位：円)

区 分	元 金	利 子	合 計
平成29年度末起債残高	242,856,455		242,856,455
平成29年度償還額	203,663,829	1,840,059	205,503,888
平成30年度末起債残高	39,192,626		39,192,626
平成30年度償還見込額	19,420,740	618,466	20,039,206
平成30年度末起債見込残高	19,771,886		19,771,886

(参考)平成29年度・30年度自転車競走事業特別会計当初予算比較

(単位：千円)

区 分		29年度当初予算額 (A)	30年度当初予算額 (B)	増 減 (B) - (A)
歳 入	市営函館競輪開催収入	15,552,234	16,054,712	502,478
	記念競輪	5,511,202	7,216,370	1,705,168
	普通競輪	10,041,032	8,838,342	△ 1,202,690
	市営函館競輪開催外収入	34,707	34,935	228
	特別競輪等場外開催収入	34,706	34,806	100
	前年度繰越金	1	1	0
	その他	0	128	128
計		15,586,941	16,089,647	502,706
歳 出	市営函館競輪開催経費	15,200,226	15,911,758	711,531
	記念競輪	5,289,427	7,005,440	1,716,013
	普通競輪	9,910,799	8,906,317	△ 1,004,482
	市営函館競輪開催外経費	358,108	172,889	△ 184,826
	基金積立金	141,393	71,000	△ 70,393
	特別競輪等場外開催経費	11,210	11,849	639
	公債費	205,505	20,040	△ 185,465
一般会計繰出金	0	70,000	70,000	
(予備費)	28,607	5,000	△ 23,607	
計(予備費を除く)		15,558,334	16,084,647	526,705
歳 入 歳 出 差 引 額	市営函館競輪開催収支	352,008	142,954	△ 209,053
	記念競輪	221,775	210,930	△ 10,845
	普通競輪	130,233	△ 67,975	△ 198,208
	競輪開催外収支	△ 352,008	△ 137,954	185,054
出 差 引 額		0	5,000	△ 23,999

3 平成 29 年度 売上 状況

(単位:人,円)

(1) 平成 29 年度 節別 売上 表

回	節	日数	種類	本場		サテライト松風		電話投票	重勝式投票	臨時場外	合計
				入場者数	売上額	入場者数	売上額				
1		3	F I N	2,439	9,901,400	891	2,396,300	114,376,300	491,400	163,037,700	290,203,100
2		3	F I N	2,717	16,745,200	968	3,344,300	374,558,000	1,653,400	593,272,300	989,573,200
3		3	F I N	1,852	10,621,100	803	3,340,800	322,392,100	1,482,500	511,905,300	849,741,800
4		3	G I I I	6,402	57,463,600	1,228	9,489,800	811,078,100	3,513,800	4,106,627,600	4,988,172,900
5	前	3	F I N	2,782	13,268,400	977	2,693,300	327,455,700	2,037,600	551,156,300	896,611,300
5	後	3	F I N	2,120	8,369,600	912	2,838,700	209,585,500	1,119,800	343,633,900	565,547,500
6	前	3	F I N	2,477	12,312,000	807	3,438,400	237,265,800	828,000	400,361,700	654,205,900
6	後	3	F I N	2,752	9,687,000	1,013	2,499,000	176,822,600	783,900	235,610,400	425,402,900
7		4	F I N	2,729	8,245,800	932	1,697,500	140,604,300	696,800	234,905,200	386,149,600
8		3	F I N	3,247	13,578,700	949	2,909,500	312,765,900	1,696,500	631,691,800	962,642,400
9	前	3	F I N	2,803	10,574,700	954	2,954,400	219,577,700	1,230,400	380,515,600	614,852,800
9	後	3	F I N	2,783	10,563,700	975	2,810,400	286,820,500	1,341,300	495,416,000	796,951,900
10	前	3	F I N	2,592	5,951,100	949	1,734,400	141,692,600	1,105,600	186,391,800	336,875,500
10	後	3	F I N	2,647	6,571,000	952	2,677,900	215,026,400	1,185,000	321,086,900	546,547,200
11		3	F I N	2,473	8,129,700	1,097	3,096,400	272,485,400	1,393,000	465,368,800	750,473,300
12		3	F I N	2,351	8,907,300	807	2,684,200	166,586,800	1,085,200	266,424,500	445,688,000
合計				45,106	210,890,300	15,214	50,605,300	4,329,093,700	21,644,200	9,887,405,800	14,499,639,300
返還金					49,700		61,100	733,000	100	1,557,200	2,401,100
再計(車券発売代金)					210,940,000		50,666,400	4,329,826,700	21,644,300	9,888,963,000	14,502,040,400
前年度売上額				48,576	236,936,500	15,172	53,585,000	5,023,993,700	22,415,300	10,123,016,200	15,459,946,700
前年度対比				△ 3,470 △ 7%	△ 26,046,200 △ 11%	42 0%	△ 2,979,700 △ 6%	△ 694,900,000 △ 14%	△ 771,100 △ 3%	△ 235,610,400 △ 2%	△ 960,307,400 △ 6%
当初予算額					258,705,000		53,546,000	4,939,269,000	49,000,000	10,199,480,000	15,500,000,000
予算対比					△ 47,814,700 △ 19%		△ 2,940,700 △ 6%	△ 610,175,300 △ 12%	△ 27,355,800 △ 56%	△ 312,074,200 △ 3%	△ 1,000,360,700 △ 7%
グレード別	G I I I			6,402	57,463,600	1,228	9,489,800	811,078,100	3,513,800	4,106,627,600	4,988,172,900
	F I			18,331	85,218,800	6,576	21,633,100	2,133,743,400	10,432,300	3,649,172,200	5,900,199,800
	F I I			20,373	68,207,900	7,410	19,482,400	1,384,272,200	7,698,100	2,131,606,000	3,611,266,600

(参考) 平成30年度節別売上表

(単位:人,円)

回	節	日数	種類	本場		サテライト松風		電話投票	重勝式投票	臨時場外	合計
				入場者数	売上額	入場者数	売上額				
1		3	F I I N	1,951	7,810,800	745	3,466,600	103,229,000	1,095,200	163,188,800	278,790,400
2		4	G I I I	5,949	25,617,800	1,067	6,591,300	758,847,700	4,132,200	2,405,500,200	3,200,839,200
3	前	3	F I I N	2,775	9,017,600	1,034	3,508,000	337,284,200	1,794,900	553,066,600	904,671,300
3	後	3	F I I N	2,056	7,184,000	670	2,446,200	155,753,400	1,116,800	293,903,500	460,403,900
4		4	G I I I	8,235	51,617,000	875	10,189,100	862,029,700	6,414,800	2,868,183,100	3,798,433,700
5		3	F I I N	2,098	7,659,200	569	2,125,700	86,072,700	992,600	139,612,400	236,462,600
6	前	3	F I I N	2,238	12,680,400	688	4,001,900	274,470,700	1,888,300	407,339,200	700,380,500
6	後	3	F I I N	2,711	10,370,900	643	2,780,700	167,340,900	1,932,200	257,064,700	439,489,400
7		4	F I I N	2,175	11,157,200	597	2,684,000	473,877,500	1,808,700	292,932,800	782,460,200
8	前	3	F I I N	2,132	7,746,100	636	2,530,100	215,370,900	1,909,300	370,904,600	598,461,000
8	後	3	F I I N	2,777	10,106,500	794	3,691,000	266,529,100	2,467,200	525,782,200	808,576,000
9	前	3	F I I N	1,806	6,574,800	665	2,286,700	143,973,900	1,309,300	237,757,500	391,902,200
9	後	0	F I I N	0	0	0	0	0	0	0	0
10		0	F I I N	0	0	0	0	0	0	0	0
11		3	F I I N	4,777	8,415,300	909	67,838,600	113,474,100	532,500	124,703,300	314,963,800
12		3	F I I N	2,341	11,082,100	762	3,367,400	294,032,800	2,693,700	552,181,000	863,357,000
	合		計	44,021	187,189,700	10,654	117,507,300	4,252,286,600	30,087,700	9,192,119,900	13,779,191,200
	返		金								
	再計(単券発売代金)				187,189,700		117,507,300	4,252,286,600	30,087,700	9,192,119,900	13,779,191,200
	前年度売上額			45,106	210,890,300	15,214	50,605,300	4,329,093,700	21,644,200	9,887,405,800	14,499,639,300
	前年度対比			△ 1,085	△ 23,700,600	△ 4,560	66,902,000	△ 76,807,100	8,443,500	△ 695,285,900	△ 720,448,100
	当初予算額			△ 2%	△ 11%	△ 30%	132%	△ 2%	39%	△ 7%	△ 5%
	予算対比				△ 55,355,300		62,576,300	△ 454,372,400	△ 19,912,300	△ 1,753,745,100	△ 2,220,808,800
					△ 23%		114%	△ 10%	△ 40%	△ 16%	△ 14%
	グレード別										
			G I I I	2,056	7,184,000	670	2,446,200	155,753,400	1,116,800	293,903,500	460,403,900
			F I	12,306	54,043,800	3,875	17,252,300	1,646,194,300	10,652,800	2,331,301,800	4,059,445,000
			F I I	17,531	55,761,100	4,837	83,474,600	985,214,900	8,887,900	1,587,134,800	2,720,473,300

(2) 平成29年度函館競輪開設67周年記念競輪場別・日別売上一覧

No.	臨時場外名	1	2	3	4	5月18日(木)	5月19日(金)	5月20日(土)	5月21日(日)	合計(円)
1	青森	○	○	○	○	6,123,200	6,678,500	6,741,600	10,546,900	30,090,200
	藤崎場外	○	○	○	○	7,504,100	6,926,200	8,446,600	10,423,300	33,300,200
	前売SC	○	○	○	○	3,285,900	3,356,700	4,039,800	4,920,500	15,602,900
	S六戸	●	●	●	●	1,433,700	2,041,700	3,244,700	4,740,500	11,460,600
2	いわき平	○	○	○	○	17,416,400	18,286,700	26,667,400	42,196,500	104,567,000
	郡山場外	○	○	○	○	7,367,300	7,038,500	7,721,700	12,681,900	34,809,400
3	弥彦	○	○	○	○	3,775,600	5,151,900	7,201,000	10,951,100	27,079,600
4	前橋	●	●	○	○	8,602,100	6,636,600	12,542,200	18,751,000	46,531,900
	館林場外	●	●	●	●	9,586,500	10,009,800	17,477,300	26,101,600	63,175,200
	利根西SC	●	●	●	●	2,076,100	2,348,900	3,112,800	4,339,500	11,877,300
5	取手	○	○	○	●	14,954,400	14,633,500	18,654,800	24,789,200	73,031,900
6	宇都宮	○	○	○	○	20,491,800	20,480,800	27,746,100	41,730,200	110,448,900
	大宮	●	●	○	○	8,192,800	9,067,700	18,871,600	26,732,800	62,864,900
7	西武園	○	○	○	○	15,677,700	14,290,000	16,773,700	28,187,200	74,928,600
8	京王閣	●	●	○	○	13,072,500	14,826,600	21,883,400	32,083,500	81,866,000
9	松戸	●	●	●	○	18,749,000	21,245,100	24,874,600	35,537,700	100,406,400
10	千葉	●	●	●	○	8,258,300	8,868,100	9,706,900	15,518,300	42,351,600
11	川崎	○	○	○	○	17,576,800	18,588,500	23,201,900	34,661,000	94,028,200
12	小田原	●	●	○	○	18,745,400	21,457,900	31,919,300	49,728,600	121,851,200
13	伊東温泉	○	○	○	○	10,264,700	10,355,900	14,770,200	24,411,200	59,802,000
14	静岡	○	○	○	○	32,753,000	31,582,300	49,378,200	74,594,600	188,308,100
15	一宮	●	●	○	○	7,871,400	8,163,400	13,643,800	18,069,300	47,747,900
16	名古屋	○	○	○	○	16,409,900	16,725,900	20,016,000	26,207,600	79,359,400
17	岐阜	○	○	○	○	17,343,900	16,216,600	21,479,600	29,530,100	84,570,200
18	大垣	○	○	○	○	8,879,700	9,207,200	12,844,200	16,394,600	47,325,700
19	豊橋	●	●	●	○	9,156,800	8,558,700	14,400,700	24,924,800	57,041,000
20	富山	○	○	○	○		23,447,600	28,860,200	42,470,300	94,778,100
	松阪	●	●	●	○	6,678,700	6,965,800	9,308,600	12,974,500	35,927,600
21	川越場外	○	○	○	○	6,818,300	7,435,500	8,506,700	10,443,300	33,203,800
22	四日市	●	●	●	●	8,779,900	8,372,000	13,863,700	17,867,500	48,883,100
23	福井	●	●	●	○	11,817,200	11,432,300	14,770,200	21,094,400	59,114,100
24	奈良	●	●	○	○	6,462,000	7,387,900	10,811,900	15,705,700	40,367,500
25	京都向日町	○	○	○	○	15,616,600	13,071,500	13,904,100	18,202,700	60,794,900
26	和歌山	●	●	●	○	12,998,400	14,343,700	16,999,500	22,753,200	67,094,800
27	岸和田	●	●	○	○	10,295,000	10,100,900	18,310,700	25,823,800	64,530,400
28	玉野	○	○	○	○	7,499,400	7,780,200	11,379,100	16,017,100	42,675,800
	S津山	●	●	●	●	2,060,500	1,886,200	2,483,700	2,978,100	9,408,500
29	広島	○	○	○	○	16,161,600	14,933,400	16,256,600	22,114,000	69,465,600
30	防府	○	●	●	●	4,633,900	3,221,300	4,454,500	5,535,700	17,845,400
	駅前SC	○	●	●	●	2,063,000	1,935,200	2,047,600	2,815,300	8,861,100
31	高松	○	○	○	○	14,754,400	14,742,500	15,841,500	20,570,900	65,909,300
32	小松島	○	○	○	○	5,038,300	4,199,700	5,960,700	8,142,400	23,341,100
	S鴨島	○	○	○	○	2,176,300	2,249,900	2,738,600	3,462,100	10,626,900
33	高知	○	○	○	○	12,362,900	13,347,900	15,767,300	21,179,000	62,657,100
34	松山	○	○	○	○	16,934,500	13,312,200	17,282,200	24,486,100	72,015,000
	二番町前売SC	○	○	○	○	2,843,200	2,780,100	3,316,500	4,240,900	13,180,700
35	小倉	●	●	●	○	8,647,000	9,140,600	11,761,300	15,417,500	44,966,400
	HVT門司	○	○	○	○	2,411,200	2,366,400	3,016,800	4,698,800	12,493,200
	S若松	●	●	●	○	1,006,800	769,700	923,300	1,268,400	3,968,200
36	久留米	○	○	○	○	9,936,200	10,276,400	12,332,500	21,480,100	54,025,200
	S久留米	●	●	○	○	2,666,300	2,924,900	3,831,000	4,886,400	14,308,600
37	武雄	●	●	○	○	6,051,200	2,458,000	11,190,100	5,963,200	25,662,500
	S武雄	●	●	○	○	1,130,800	1,351,800	1,883,900	2,599,500	6,966,000
38	佐世保	○	○	○	○	7,129,800	7,116,900	10,446,100	12,939,600	37,632,400
39	別府	○	○	○	○	12,651,300	11,129,900	16,681,400	22,777,600	63,240,200
	S宇佐	○	○	○	○	3,558,900	4,010,200	4,884,900	6,527,200	18,981,200
40	熊本	●	●	●	○	10,919,000	11,461,300	12,986,900	18,993,600	54,360,800
41	S中越	●	●	○	●	2,297,400	2,583,100	4,509,200	4,838,100	14,227,800
42	S六郷	●	●	●	●	1,488,500	1,747,800	1,875,600	2,333,200	7,445,100
43	S男鹿	●	●	●	●	1,128,800	1,444,300	2,718,300	3,316,900	8,608,300
44	S水戸	●	●	●	●	10,292,600	10,264,300	18,723,400	25,792,400	65,072,700

No.	臨時場外名	1	2	3	4	5月18日(木)	5月19日(金)	5月20日(土)	5月21日(日)	合計(円)
45	L新橋	●	●	●	●	11,019,400	13,590,300	14,863,400	18,313,000	57,786,100
46	S山陽	●	●	●	●	1,888,800	2,271,700	2,802,700	4,282,100	11,245,300
47	S石鳥谷	●	●	●	●	2,244,400	2,257,900	3,018,800	3,377,300	10,898,400
48	S南国	●	●	●	●	5,887,700	5,414,900	5,851,200	7,388,900	24,542,700
49	S鴨川	●	●	○	○	1,746,700	1,914,300	3,711,900	4,903,900	12,276,800
50	Sごまつ	●	●	●	●	3,659,600	3,406,600	6,354,300	9,226,900	22,647,400
51	S宮崎	●	●	●	●	2,422,000	2,812,100	3,567,000	5,142,400	13,943,500
52	S門川	●	●	●	●	1,704,200	1,985,600	3,255,500	3,717,900	10,663,200
53	S安田	○	○	○	○	2,044,200	1,651,400	2,266,300	3,214,700	9,176,600
54	S双葉	●	●	●	●	3,599,500	3,039,700	3,909,300	6,048,600	16,597,100
55	S妙高	●	●	○	●	2,061,700	1,587,200	4,235,600	4,504,200	12,388,700
56	Sしおさい鹿島	●	●	●	●	3,651,800	4,411,900	6,939,600	9,589,700	24,593,000
57	S大和	●	●	●	●	2,055,000	4,076,300	3,154,300	5,997,800	15,283,400
58	Sみぞべ	●	●	●	●	1,655,600	1,574,200	2,866,000	5,345,000	11,440,800
59	Sきもつき	●	●	●	●	1,332,300	1,175,300	2,160,500	3,135,200	7,803,300
60	S石狩	●	●	●	●	891,100	941,900	901,800	1,131,300	3,866,100
61	S会津	●	●	○	○	1,757,100	1,589,400	2,632,800	4,313,200	10,292,500
62	S横浜	●	●	●	●	5,030,700	5,031,200	6,913,900	9,912,000	26,887,800
63	S笠岡	●	●	●	●	2,797,700	2,400,800	5,391,800	6,711,300	17,301,600
64	S山陰	●	●	●	●	1,140,000	2,028,200	1,661,200	1,837,300	6,666,700
65	S新潟	●	●	●	●	4,325,700	4,347,400	5,548,400	6,774,400	20,995,900
66	S阪神	●	●	●	●	1,295,100	1,502,900	2,879,900	4,250,800	9,928,700
67	S福島	●	●	●	●	2,297,600	1,726,500	2,159,900	1,932,600	8,116,600
68	Sかしま	●	●	●	●	3,114,700	3,090,500	3,922,000	5,967,800	16,095,000
69	S宮城	●	●	●	●	4,114,900	2,247,000	3,470,300	5,105,300	14,937,500
70	Sあだたら	●	●	●	●	2,453,300	2,428,000	2,846,100	3,615,700	11,343,100
71	S西予	●	●	●	●	3,666,700	4,316,000	6,053,300	9,203,200	23,239,200
72	S大阪	●	●	●	●	6,633,100	6,868,000	9,952,900	16,359,300	39,813,300
73	S北九州	●	●	●	●	2,300,700	1,825,500	2,886,700	3,787,100	10,800,000
74	S阿久根	●	●	●	○	2,181,200	2,012,600	2,817,000	3,217,500	10,228,300
75	S札幌	●	●	●	●	2,148,600	2,169,600	1,977,500	3,243,400	9,539,100
76	S市原	●	●	●	●	2,554,400	3,362,700	4,838,000	7,750,400	18,505,500
77	S船橋	●	●	●	●	2,491,100	2,636,600	3,012,500	4,200,700	12,340,900
78	S三股	●	●	●	●	937,600	1,041,100	1,584,100	2,584,100	6,146,900
79	S鹿児島	●	●	●	●	989,900	1,270,600	1,648,000	2,402,500	6,311,000
80	S成田	●	●	●	●	3,854,500	3,447,400	5,535,400	6,881,400	19,718,700
81	S長崎	●	●	●	●	2,025,700	2,143,500	3,691,300	4,248,000	12,108,500
82	S薩摩川内	●	●	●	●	1,004,000	880,900	1,150,800	1,730,700	4,766,400
83	S宇部	●	●	●	●	900,900	920,900	1,083,300	1,581,100	4,486,200
84	S名古屋	●	●	●	●	1,958,500	1,566,100	2,857,700	4,238,800	10,621,100
85	S観音寺	●	●	●	●	1,969,500	1,986,300	4,295,900	5,912,300	14,164,000
86	国道前売SC	●	●	●	●	1,579,300	1,452,400	2,306,800	3,032,900	8,371,400
87	S中洲	●	●	●	●	1,231,500	1,520,400	2,785,200	4,019,000	9,556,100
88	S徳島	●	●	●	●	3,370,100	2,420,700	4,246,000	5,814,200	15,851,000
89	S熊本新市街	●	●	●	●	3,276,000	3,978,000	8,113,800	7,835,900	23,203,700
90	S前橋	●	●	●	●	2,543,400	2,193,900	4,169,400	4,643,300	13,550,000
91	S川辺	●	●	●	○	145,600	188,100	275,400	571,200	1,180,300
92	S鳥取	●	●	●	●	227,900	446,000	443,000	990,500	2,107,400
93	S湖南コスモス	●	●	●	●	1,149,500	991,800	1,598,900	2,593,100	6,333,300
94	S宇土	●	●	●	●	6,845,300	6,113,400	9,394,300	12,559,200	34,912,200
95	チャリケIRIN	●	●	●	●	8,178,200	9,945,800	13,358,600	17,433,800	48,916,400
96	オッズパーク	●	●	●	●	32,843,300	34,897,700	37,064,400	45,346,400	150,151,800
97	ゲート競輪	●	●	●	●	30,154,700	30,988,700	37,278,100	46,499,900	144,921,400
場外小計						756,230,900	784,823,000	1,069,691,500	1,495,882,200	4,106,627,600
電話投票						164,372,900	166,442,900	218,301,400	261,960,900	811,078,100
重勝式投票						5,424,100	5,149,200	2,504,900	2,448,600	15,526,800
函館本場						11,047,500	11,582,100	13,904,800	20,929,200	57,463,600
S松風						2,156,700	2,165,700	2,263,900	2,903,500	9,489,800
合計(函館+電話+重勝式+場外)						939,232,100	970,162,900	1,306,666,500	1,784,124,400	5,000,185,900
						○	○	○	○	○
						○	○	○	○	○

○=全R発売, ●=全R併売

(参考) 平成30年度函館競輪開設68周年記念競輪 五稜郭杯争奪戦 場別・日別売上一覧

No.	臨時場外名	1	2	3	4	6月2日(土)	6月3日(日)	6月4日(月)	6月5日(火)	合計(円)
1	青森	○	○	○	○	3,329,000	4,331,700	3,453,200	5,309,300	16,423,200
	藤崎場外	○	○	○	○	4,051,700	5,539,500	3,740,700	5,468,000	18,799,900
	前売S C	○	○	○	○	1,899,200	2,183,200	1,827,400	2,502,200	8,412,000
	S六戸	●	●	●	●	1,979,900	2,861,600	1,651,300	2,862,900	9,355,700
2	いわき平	○	●	●	●	16,641,400	18,102,000	12,891,500	17,889,300	65,524,200
	郡山場外	○	●	●	●	6,989,500	6,986,000	5,979,500	7,397,000	27,352,000
3	弥彦	●	●	●	●	3,636,200	3,499,900	2,857,300	3,731,300	13,724,700
	前橋	○	○	○	○	5,163,200	6,099,900	4,406,300	5,879,800	21,549,200
4	館林場外	○	○	○	○	12,434,200	12,200,500	8,426,200	12,516,500	45,577,400
	利根西S C	○	○	○	○	1,859,200	3,046,800	1,949,300	3,078,100	9,933,400
5	取手	●	●	●	●	4,951,400	6,040,900	4,245,700	5,565,100	20,803,100
6	宇都宮	●	●	●	●	5,448,300	7,430,900	5,068,000	7,922,000	25,869,200
7	大宮	●	●	●	●	9,456,300	11,097,300	8,169,200	13,024,600	41,747,400
	西武園	△	△	●	●			5,923,300	9,268,800	15,192,100
8	京王閣	●	●	●	●	12,875,600	17,518,700	12,717,300	18,135,800	61,247,400
9	松戸	●	●	●	●	17,403,500	19,937,700	15,755,600	22,977,700	76,074,500
10	千葉	○	○	○	○	5,660,000	7,773,700	6,219,600	8,096,600	27,749,900
11	川崎	●	●	●	●	15,223,200	16,251,300	12,327,400	19,858,600	63,660,500
12	平塚	○	○	○	○	43,318,800	45,842,300	35,226,200	51,566,300	175,953,600
13	伊東温泉	●	●	●	●	7,872,600	10,998,300	7,485,500	10,407,800	36,764,200
14	静岡	●	●	●	●	11,162,800	14,014,500	8,808,800	13,655,700	47,641,800
15	一宮	●	●	●	●	4,115,300	4,891,600	2,856,400	4,554,300	16,417,600
16	名古屋	●	●	●	●	5,691,700	6,157,700	4,599,400	6,428,400	22,877,200
17	岐阜	○	○	○	○	11,671,400	11,577,000	8,800,600	12,424,100	44,473,100
18	大垣	●	●	●	●	4,699,500	4,448,600	2,350,600	3,559,500	15,058,200
19	豊橋	●	●	●	●	8,384,400	9,598,000	7,093,300	9,720,600	34,796,300
20	富山	●	●	●	●	11,672,200	12,438,200	8,009,600	10,589,900	42,709,900
21	松阪	●	●	●	●	5,505,100	5,931,200	4,467,300	6,219,500	22,123,100
	川越場外	●	●	●	●	3,047,600	3,221,600	1,950,800	3,079,000	11,299,000
22	四日市	●	●	●	●	11,076,100	13,841,500	10,068,100	9,853,800	44,839,500
23	福井	●	●	●	●	8,364,400	9,155,300	7,399,400	9,393,600	34,312,700
24	奈良	○	○	○	○	5,337,300	5,144,900	4,080,900	5,044,600	19,607,700
25	京都向日町	●	●	●	●	2,694,000	3,040,900	2,727,700	3,444,700	11,907,300
26	和歌山	○	○	○	○	10,886,200	10,780,500	8,747,000	11,734,200	42,147,900
27	岸和田	●	●	●	●	6,093,900	6,225,100	3,336,300	4,977,500	20,632,800
28	玉野	●	●	●	●	5,651,700	5,492,400	4,801,900	7,210,600	23,156,600
	S津山	●	●	●	●	1,412,000	1,378,300	954,500	1,460,500	5,205,300
29	広島	●	●	●	●	9,624,200	9,713,100	7,812,900	8,588,300	35,738,500
30	防府	●	●	●	●	3,512,500	3,127,000	2,209,500	2,776,300	11,625,300
	駅前S C	●	●	●	●	1,609,500	1,855,700	1,595,600	2,173,200	7,234,000
31	高松	●	●	●	●	8,718,100	8,590,800	7,130,000	9,414,800	33,853,700
32	小松島	○	○	○	○	1,308,300	1,857,800	1,249,600	1,378,200	5,793,900
	S鷗島	○	○	○	○	467,900	822,200	563,400	725,800	2,579,300
33	高知	●	●	●	●	8,177,000	4,629,300	7,476,800	10,638,600	30,921,700
34	松山	●	●	●	●	12,615,000	12,294,800	13,176,100	13,527,500	51,613,400
	二番町前売S C	●	●	●	●	1,184,900	1,881,700	1,239,000	1,862,300	6,167,900
35	小倉	●	●	●	●	5,868,900	7,084,300	5,435,800	6,145,800	24,534,800
	H V T 門司	●	●	●	●	2,254,400	1,705,700	1,346,300	2,030,700	7,337,100
	S若松	●	●	●	●	849,600	746,800	704,400	881,600	3,182,400
36	久留米	●	●	●	●	8,738,500	8,886,800	7,994,100	11,041,700	36,661,100
	S久留米	●	●	●	●	1,898,100	2,490,500	2,117,900	2,463,500	8,970,000
37	武雄	●	●	●	●	9,811,100	7,184,700	14,926,900	15,032,400	46,955,100
	S武雄	●	●	●	●	723,700	761,600	534,200	792,300	2,811,800
38	佐世保	○	○	○	○	6,571,400	5,956,800	5,100,600	6,565,200	24,194,000
39	別府	○	○	○	○	9,981,400	11,549,900	8,316,300	11,399,100	41,246,700
	S宇佐	○	○	○	○	4,192,100	4,755,200	2,717,700	3,383,800	15,048,800
40	熊本	●	●	●	●	7,435,300	8,436,000	5,938,600	7,405,000	29,214,900
41	S中越	●	●	●	●	2,248,400	3,542,600	2,679,900	3,398,600	11,869,500
42	S六郷	●	●	●	●	1,037,900	1,253,000	729,700	1,248,100	4,268,700
43	S男鹿	●	●	●	●	1,469,500	1,679,100	1,196,300	1,026,000	5,370,900
44	S水戸	●	●	●	●	12,395,900	13,724,400	9,657,500	14,775,400	50,553,200

No.	臨時場外名	1	2	3	4	6月2日(土)	6月3日(日)	6月4日(月)	6月5日(火)	合計(円)
45	L新橋	●	●	●	●	14,481,900	15,007,500	15,591,200	19,576,800	64,657,400
46	S山陽	●	●	●	●	1,717,900	2,442,300	1,446,700	1,907,200	7,514,100
47	S石鳥谷	●	●	●	●	1,872,400	2,381,300	1,464,200	1,771,600	7,489,500
48	S南国	●	●	●	●	4,199,000	5,617,600	3,931,100	5,599,000	19,346,700
49	S鴨川	○	○	○	○	1,717,200	2,572,800	1,551,500	2,154,300	7,995,800
50	Sこまつ	●	●	●	●	3,333,700	4,241,800	3,122,700	5,131,800	15,830,000
51	S宮崎	●	●	●	●	2,511,500	2,291,100	1,963,900	2,994,200	9,760,700
52	S門川	●	●	●	●	2,012,100	1,794,500	1,918,800	2,395,500	8,120,900
53	S安田	●	●	●	●	1,504,900	1,401,900	1,650,900	2,464,000	7,021,700
54	S双葉	●	●	●	●	2,294,000	3,229,300	2,162,200	3,086,500	10,772,000
55	S妙高	●	●	●	●	1,377,600	1,819,600	1,510,600	1,808,000	6,515,800
56	Sしおさい鹿島	●	●	●	●	4,546,000	4,966,000	3,423,000	5,901,000	18,836,000
57	S大和	●	●	●	●	1,880,300	2,703,400	1,613,000	1,380,200	7,576,900
58	Sみぞべ	●	●	●	●	2,188,000	2,255,400	1,780,600	2,518,600	8,742,600
59	Sきもつき	●	●	●	●	2,028,300	2,054,300	1,440,500	2,183,600	7,706,700
60	S石狩	●	●	●	●	1,220,300	1,179,000	865,900	1,017,700	4,282,900
61	S会津	●	●	●	●	2,221,400	2,345,200	1,677,600	2,204,900	8,449,100
62	S横浜	●	●	●	●	6,881,600	7,994,300	5,364,800	7,212,100	27,452,800
63	S笠岡	●	●	●	●	2,179,600	2,606,200	1,519,700	2,201,600	8,507,100
64	S山陰	●	●	●	●	1,135,900	927,500	1,154,400	1,110,800	4,328,600
65	S新潟	●	●	●	●	3,023,700	3,894,200	3,445,800	3,902,300	14,266,000
66	S阪神	●	●	●	●	1,199,900	1,256,500	1,038,600	1,650,800	5,145,800
67	S福島	●	●	●	●	2,083,300	2,286,000	1,288,000	1,271,600	6,928,900
68	Sかしま	●	●	●	●	3,014,600	2,753,200	2,369,500	2,791,800	10,929,100
69	S宮城	●	●	●	●	2,076,900	2,161,600	2,695,400	2,101,700	9,035,600
70	Sあだたら	●	●	●	●	2,271,200	2,044,000	1,965,000	3,669,900	9,950,100
71	S西予	●	●	●	●	3,334,400	4,764,100	2,981,600	5,285,700	16,365,800
72	S大阪	●	●	●	●	9,038,200	11,452,500	8,745,400	9,496,500	38,732,600
73	S北九州	●	●	●	●	2,130,100	2,059,300	1,692,200	2,557,200	8,438,800
74	S阿久根	●	●	●	●	1,506,500	1,569,500	928,400	1,596,300	5,600,700
75	S札幌	●	●	●	●	2,372,400	1,977,100	2,073,800	2,078,700	8,502,000
76	S市原	●	●	●	●	4,553,700	4,651,100	3,226,700	5,262,200	17,693,700
77	S船橋	●	●	●	●	3,218,200	3,082,100	2,538,400	3,457,400	12,296,100
78	S三股	●	●	●	●	1,720,300	1,462,000	1,187,700	1,467,900	5,837,900
79	S鹿児島	●	●	●	●	1,357,900	1,797,500	1,180,300	1,518,100	5,853,800
80	S成田	●	●	●	●	3,749,500	4,860,700	3,826,000	4,577,900	17,014,100
81	S長崎	●	●	●	●	2,173,400	1,743,400	1,373,800	1,959,900	7,250,500
82	S薩摩川内	●	●	●	●	1,131,400	906,100	834,000	1,167,600	4,039,100
83	S宇部	●	●	●	●	571,400	781,600	462,800	860,700	2,676,500
84	S名古屋	●	●	●	●	4,699,400	3,891,600	4,013,400	3,716,300	16,320,700
85	S観音寺	●	●	●	●	3,500,300	3,538,400	2,966,400	3,976,800	13,981,900
86	S中洲	●	●	●	●	2,960,500	4,642,500	3,188,100	1,567,700	12,358,800
87	S徳島	●	●	●	●	2,970,300	3,582,100	3,731,500	6,062,400	16,346,300
88	S熊本新市街	●	●	●	●	4,265,200	6,146,600	4,301,900	6,310,300	21,024,000
89	S前橋	●	●	●	●	3,477,500	3,066,100	3,716,000	3,951,800	14,211,400
90	S鳥取	●	●	●	●	380,800	301,100	429,100	613,900	1,724,900
91	S湖南コスモス	●	●	●	●	1,522,200	1,598,100	1,209,200	1,354,900	5,684,400
92	S宇土	●	●	●	●	4,826,500	5,775,900	4,763,100	6,723,300	22,088,800
93	チヨトケIRIN	●	●	●	●	14,651,700	19,646,000	17,225,200	20,591,700	72,114,600
94	ワズパーク	●	●	●	●	53,335,900	54,122,600	49,633,700	69,272,400	226,364,600
95	イトリ競輪	●	●	●	●	59,158,600	63,127,600	53,497,600	71,675,200	247,459,000
場外小計						687,931,900	754,381,400	610,904,100	822,592,700	2,875,810,100
電話投票						203,650,900	214,033,900	181,818,300	254,899,600	854,402,700
重勝式投票						4,302,200	5,018,400	4,110,100	6,704,300	20,135,000
函館本場						11,117,000	12,099,400	11,563,100	16,837,500	51,617,000
S松風						2,314,700	2,156,900	2,259,000	3,458,500	10,189,100
合計(函館+電話+重勝式+場外)						909,316,700	987,690,000	810,654,600	1,104,492,600	3,812,153,900

○=全R発売, ●=全R併売

4 自転車競走事業特別会計収益金推移

(単位:千円、%)

区 分	19年度		20年度		21年度		22年度		23年度		24年度		25年度		26年度		27年度		28年度		29年度	
	金額	伸率	金額	伸率	金額	伸率	金額	伸率	金額	伸率	金額	伸率	金額	伸率	金額	伸率	金額	伸率	金額	伸率	金額	伸率
1 車券売上収入	20,157,245	39.5	19,051,140	△ 5.5	17,436,417	△ 8.5	21,057,304	30.6	14,809,978	△ 29.7	18,091,280	22.2	14,516,298	△ 19.8	15,608,079	7.5	19,804,801	26.9	15,459,957	△ 21.9	14,502,040	△ 6.2
2 入場料	5,554	△ 25.9	4,165	△ 25.0	2,466	△ 40.8	2,599	17.3	1,566	△ 39.0	1,738	9.6	1,285	△ 26.1	926	△ 27.9	1,275	37.7	918	△ 28.0	832	△ 9.4
3 場外開帳収入	362,896	△ 8.7	334,792	△ 7.7	139,061	△ 59.7	63,474	△ 40.5	35,261	△ 44.4	32,007	△ 9.2	28,925	△ 9.6	26,824	△ 7.3	24,778	△ 7.6	29,930	20.8	24,719	△ 17.4
4 その他の収入	258,719	△ 3.4	473,650	83.1	441,307	△ 6.8	229,097	7.5	248,712	9.6	55,440	△ 77.7	36,522	△ 34.1	44,498	21.8	50,156	12.7	41,071	△ 18.1	43,779	6.6
5 繰越金																						
6 繰越金																						
7 市債																						
8 繰入合計	20,784,414	36.8	19,863,747	△ 4.4	18,015,251	△ 9.3	21,352,474	29.8	15,092,537	△ 29.3	18,180,485	20.5	14,583,030	△ 19.8	15,680,327	7.5	19,881,010	36.3	15,531,876	△ 21.9	14,571,370	△ 6.2
9 払戻金	15,085,024	39.4	14,249,775	△ 5.5	13,048,805	△ 8.4	15,759,098	30.6	11,077,951	△ 29.7	13,543,935	22.3	10,859,976	△ 19.8	11,577,006	7.5	14,821,267	26.9	11,563,824	△ 22.0	10,853,826	△ 6.1
10 特別会計(自転車競走事業)の繰越金	1,399,410	39.6	1,337,202	△ 4.4	972,717	△ 27.3	1,252,431	37.8	842,369	△ 32.7	946,760	12.4	644,723	△ 31.9	697,039	8.1	844,072	21.1	663,949	△ 21.3	627,128	△ 5.5
11 選手賞金・手当	1,009,828	1.7	943,206	△ 6.6	820,313	△ 13.0	917,812	12.0	728,978	△ 20.6	808,610	10.9	599,096	△ 25.9	568,968	△ 5.0	672,407	18.2	543,530	△ 19.2	545,289	0.3
12 従業員賞金・共済費	138,502	1.3	115,963	△ 15.0	76,954	△ 33.6	72,815	8.3	10,202	△ 33.0					8,023	8.0	7,511	△ 6.4	5,629	△ 25.1	2,187	△ 61.1
13 各種委託料	218,430	△ 14.5	204,003	△ 6.6	199,222	△ 25.5	15,846	△ 20.5	13,253	△ 16.4												
14 包委託料					524,023	増	616,486	17.4	534,909	△ 13.2	566,415	9.6	570,954	1.6	598,056	5.0	654,608	17.3	521,215	△ 20.4	464,441	△ 10.9
15 機械使用料	201,144	0.0	65,045	△ 57.7	16,408	△ 74.9																
16 競馬場改築事業費																						
17 競馬場修繕費	60,111	△ 7.8	45,099	△ 25.0	809	△ 98.2	2,626	172.1	3,648	38.9	3,919	7.4	2,035	△ 48.1			15,198	144.6	7,736	△ 49.1	8,419	8.8
18 施設修繕費	25,726	増	18,759	△ 27.1	16,609	△ 11.5	36,895	増	38,840	増	38,840	増	24,516	増	24,516	増	77,019	6.5	46,848	増	41,040	△ 12.4
19 職員給与費	169,202	△ 15.1	155,971	△ 7.8	131,282	△ 15.8	111,013	△ 6.3	99,587	△ 10.3	83,625	△ 16.0	77,955	△ 6.8	72,288	△ 7.3	77,019	6.5	73,957	△ 4.0	71,280	△ 3.6
20 臨時労働者費	2,026,693	38.8	462,252	△ 23.2	1,609,204	248.1	1,813,317	25.0	1,376,695	△ 24.2	564,637	△ 59.0	1,417,372	151.0	1,599,293	12.8	1,628,420	1.8	1,560,959	△ 4.1	1,514,408	△ 3.0
21 特別競争場外開帳収入							294,516	増	1,181,527	増	1,181,527	増					445,546	増	0	増	0	増
22 特別競争場外開帳収入							302,710	△ 1.3	299,892	△ 1.3	291,747	△ 2.4	278,665	△ 4.1	278,665	△ 4.1	278,665	△ 0.5	275,068	△ 0.6	205,504	△ 25.3
23 長期借入金・利息	298,811	159.0	297,686	△ 0.4	310,895	4.4	552,369	5.6	579,944	5.0	606,855	4.6	623,669	2.8	576,271	△ 7.6	520,810	△ 9.7	223,607	△ 57.0	23,607	△ 89.4
24 繰上費用金	464,472	増	793,006	70.7	774,920	△ 2.3	523,120	△ 32.5	523,120	△ 32.5	523,120	△ 32.5	523,120	△ 32.5	523,120	△ 32.5	523,120	△ 32.5	523,120	△ 32.5	523,120	△ 32.5
25 その他の支出	449,647	20.0	534,317	18.8	215,716	△ 59.6	189,081	△ 12.3	189,117	△ 2.1	148,227	△ 21.0	137,658	△ 5.9	127,281	△ 7.6	135,135	6.2	69,362	△ 51.0	209,214	202.1
25 繰出合計	21,577,420	37.8	20,638,667	△ 4.4	18,538,371	△ 10.2	21,932,418	29.0	15,699,392	△ 28.4	18,804,134	19.8	14,639,182	△ 22.1	16,200,937	10.7	20,104,617	37.3	15,555,483	△ 22.6	14,566,343	△ 6.4
26 収差金	△ 793,006	△ 70.7	△ 774,920	2.3	△ 523,120	32.5	△ 579,944	△ 5.6	△ 606,855	△ 4.6	△ 623,669	△ 2.8	△ 561,152	91.0	△ 520,610	△ 87.1	△ 223,607	△ 11.1	△ 23,607	89.4	5,027	121.3
27 収差率	△ 3.9		△ 3.9		△ 2.9		△ 3.4		△ 4.0		△ 3.4		△ 4.0		△ 3.3		△ 1.1		△ 0.2		0.0	
28 前年度繰越金(繰上費用金)の繰越	△ 328,534	38.9	18,086	105.5	251,800	1,292.2	29,249	△ 111.6	△ 27,575	△ 5.7	△ 16,814	△ 37.5	567,517	3,475.3	95,661	90.2	297,003	433.6	200,000	△ 32.7	28,634	△ 85.7
29 前年度繰越金等を除く収差率	△ 1.6		0.1		1.4		△ 0.2		△ 0.1		△ 0.1		3.9		0.4		1.5		1.3		0.2	
30 市営競馬場開帳収入	△ 410,996	△ 53.7	△ 306,107	25.5	61,022	119.9	30,163	△ 50.6	77,986	158.5	44,431	△ 43.0	255,553	475.2	318,318	24.6	565,457	73.4	460,783	△ 18.5	366,754	△ 20.4
31 30の予備特別・記念競馬収入	523,076	64.5	306,192	△ 41.5	457,470	49.4	340,738	△ 25.5	549,295	61.2	185,372	△ 66.2	331,373	78.8	259,276	△ 21.8	205,140	△ 20.9	438,982	114.0	219,284	△ 6.7
32 30の予備特別競馬収入	△ 894,072	29.1	△ 612,899	34.4	△ 396,448	35.3	△ 310,575	21.7	△ 471,249	△ 51.7	△ 140,941	70.1	△ 75,820	46.2	99,042	177.9	120,910	104.8	126,475	4.6	241,499	△ 32.9
33 市営競馬場以外の収入	△ 382,010	△ 209.5	△ 468,813	△ 22.7	△ 584,142	△ 24.6	△ 582,532	0.3	△ 657,930	△ 12.9	△ 651,286	1.0	△ 894,589	△ 1.7	△ 846,660	5.4	△ 789,064	△ 6.8	△ 484,390	△ 38.6	△ 361,727	△ 25.3
34 33の予備特別収入	223,466	11.4	206,999	△ 7.4	110,368	△ 46.7	80,424	△ 27.1	44,160	△ 45.1	20,345	△ 53.9	19,379	△ 4.7	8,744	△ 54.9	7,799	△ 11.5	14,284	75.2	13,882	△ 2.8
35 33の予備特別競馬以外の収入	△ 605,476	△ 123.4	△ 675,806	△ 11.6	△ 694,510	△ 2.8	△ 662,956	4.5	△ 702,090	△ 5.9	△ 671,631	4.3	△ 898,601	△ 33.8	△ 903,333	△ 0.5	△ 854,309	5.4	△ 498,674	△ 37.4	△ 375,609	△ 24.7
36 一般会計繰出金	0		0		0		0		0		0		0		0		0		0		0	
37 翌年度繰越金	△ 793,006	△ 70.7	△ 774,920	2.3	△ 523,120	32.5	△ 579,944	△ 5.6	△ 579,944	△ 5.0	△ 606,855	△ 4.6	△ 623,669	△ 2.8	△ 576,271	76	△ 520,610	9.7	△ 23,607	89.4	5,027	121.3

サマーナイトフェスティバル開催

高松宮記念杯

全プロ・サマーナイト

ふるさとフェスティバル開催

サマーナイトフェスティバル開催

平成20年度・29年度 開催経費等内訳比較

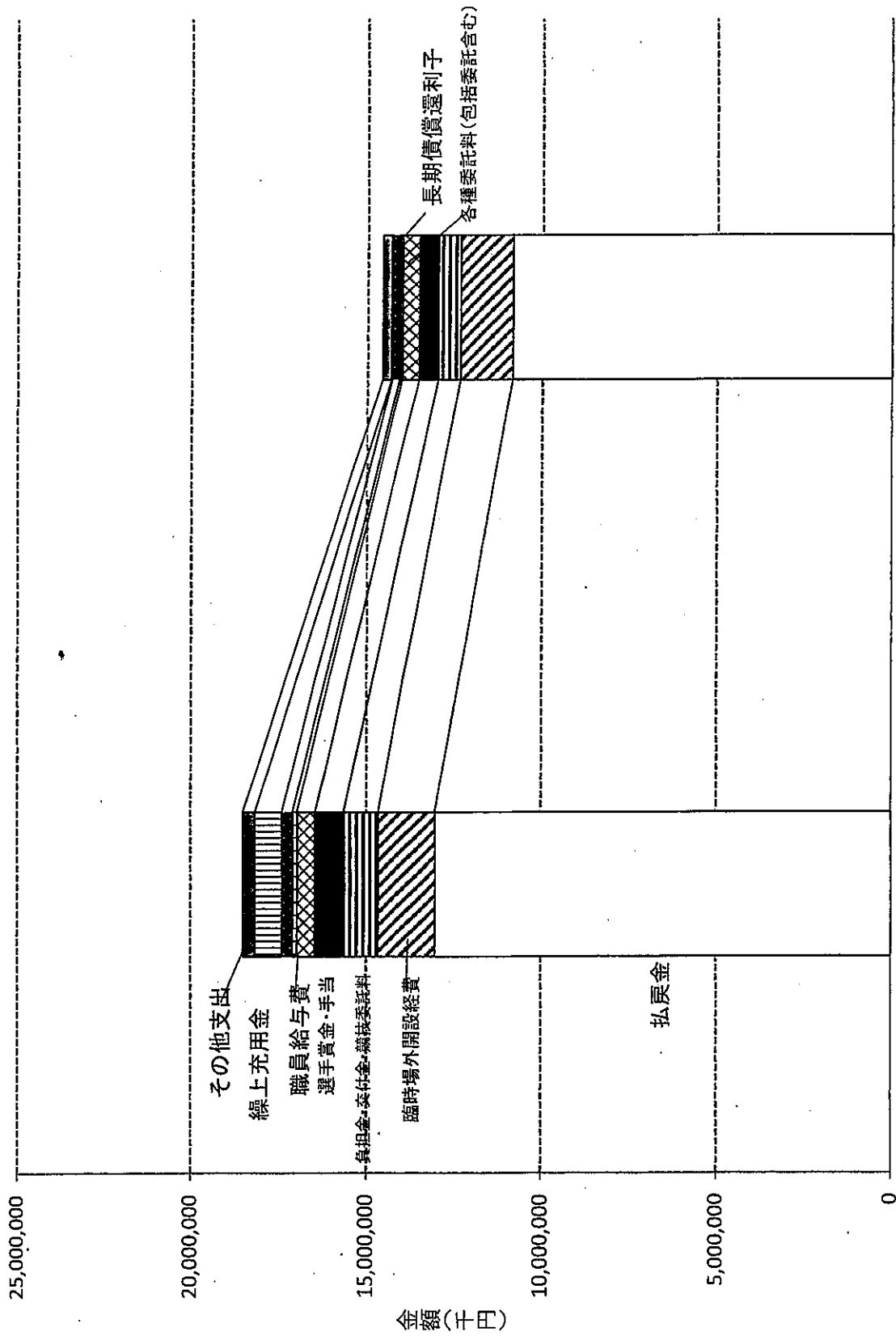

29年度

20年度

【車券発売代金に占める各種経費の割合(%)】

項目	20年度	29年度
臨時場外開設経費	9.2	10.4
負担金・交付金・競技委託料	5.6	4.3
選手賞金・手当	4.7	3.8
各種委託料(包括委託含む)	9.5	12.5
職員給与費	0.8	0.5
長期償債還利子	1.8	1.4
繰上充用金	4.4	0.2
その他支出	2.0	1.8
計	38.0	34.9

売上に占める各種経費の割合(%)

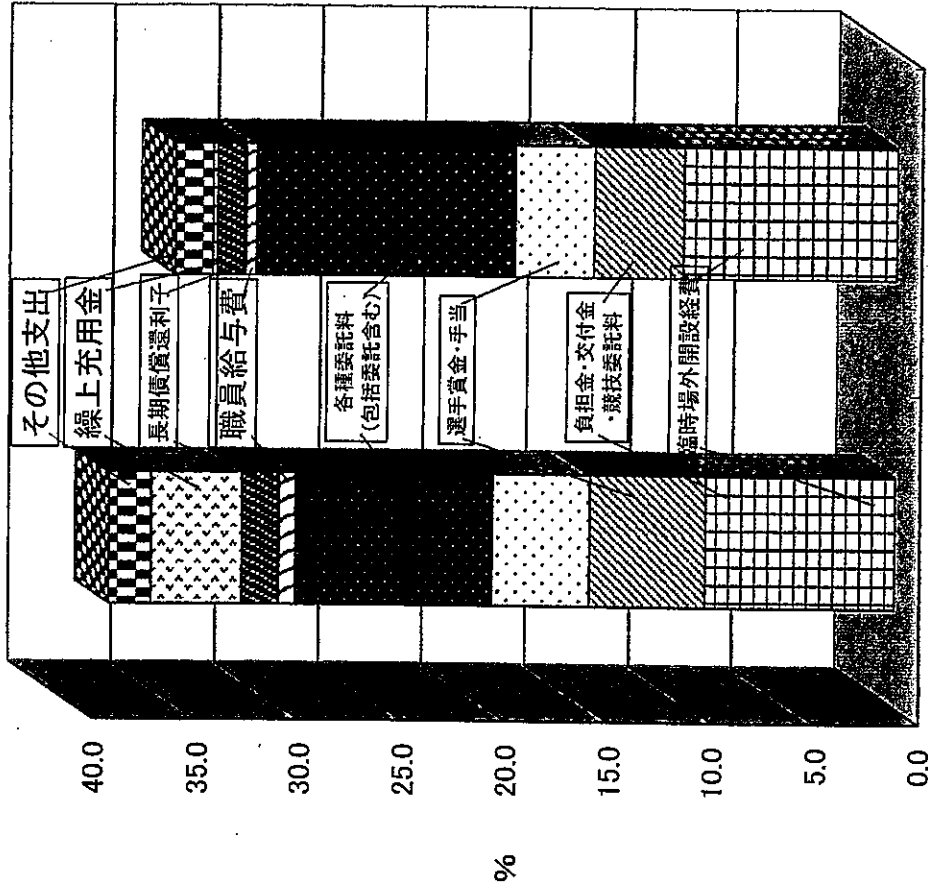

5 市営函館競輪売上額の推移

(1) 市営函館競輪売上額の推移 (昭和25年開設以来)

年 度	本場入場者数		函館競輪場		函館市内場外車券売場		札幌場外車券売場		電話投票		重勝式投票		臨時場外車券売場		合計		一般会計への繰入金		
	数	前年度 対比%	(円)	前年度 対比%	(円)	前年度 対比%	(円)	前年度 対比%	(円)	前年度 対比%	(円)	前年度 対比%	(円)	前年度 対比%	(円)	前年度 対比%	(円)	建設費充当	対比%
25	27	83,353	123,485,200		17,365,500										140,850,700		7,000,000	2.14	
26	60	131,564	269,867,500	118.54	56,978,600	228.11									326,846,100	132.05	25,000,000	5.76	
27	60	114,174	309,783,700	14.79	86,186,400	51.26	37,792,400								433,762,500	32.71	28,000,000	5.50	
28	60	115,004	339,298,100	9.53	93,519,700	8.51	76,617,400	102.73							509,435,200	17.45	40,000,000	7.21	
29	66	111,273	344,167,000	1.43	103,049,200	10.19	107,625,200	40.47							554,841,400	8.91	45,000,000	8.29	
30	66	110,610	346,807,400	0.77	105,665,900	2.54	90,106,400	-16.28							542,579,700	-2.21	54,500,000	8.40	
31	72	112,066	405,828,800	17.02	117,456,500	11.16	125,159,300	38.90							648,444,600	16.60	73,000,000	9.65	
32	72	120,684	465,723,600	14.76	126,555,000	7.75	163,837,800	30.90							795,662,500	5.23	68,000,000	8.55	
33	72	116,371	489,085,900	5.02	121,118,200	-4.30	185,458,400	13.20							847,330,000	6.49	78,000,000	9.21	
34	72	116,352	520,279,600	6.38	122,718,700	1.32	204,331,700	10.18							817,123,300	-3.56	79,000,000	9.67	
35	72	110,993	522,367,200	0.40	115,913,400	-5.55	178,842,700	-12.47							1,101,344,600	34.78	123,000,000	11.17	
36	72	102,093	643,366,400	23.16	122,478,800	5.66	335,500,200	87.60							1,201,851,500	9.13	115,000,000	9.57	
37	72	124,935	830,334,900	29.06	98,189,500	-18.83	273,327,100	-18.53							1,337,516,500	11.29	131,000,000	9.79	
38	72	165,386	958,172,500	15.40			379,344,000	38.79							1,752,142,000	31.00	179,000,000	10.22	
39	72	197,135	1,346,491,900	40.53			405,650,100	6.93							2,128,912,100	21.50	240,000,000	11.27	
40	72	215,728	1,685,030,100	25.14			443,882,000	9.42							2,682,041,400	25.98	300,000,000	11.19	
41	72	233,735	1,953,999,100	15.96			728,042,300	64.02							3,084,099,000	14.99	375,000,000	12.16	
42	72	271,837	2,467,540,900	26.28			616,558,100	-15.31							3,846,746,800	24.73	473,000,000	12.30	
43	72	317,157	3,068,328,000	24.35			778,418,800	26.25							4,671,293,300	21.43	563,000,000	12.05	
44	72	346,105	3,651,038,300	18.99			1,020,255,000	31.07							5,581,103,600	19.48	696,000,000	12.47	
45	72	377,197	4,353,091,600	19.23			1,228,022,000	20.36							6,315,381,400	13.16	789,000,000	12.49	
46	72	388,962	4,973,592,000	14.25			1,341,789,400	9.26							8,029,613,800	27.14	916,000,000	11.41	
47	72	429,633	6,510,178,900	30.89			1,519,434,900	13.24							11,000,656,800	37.00	1,520,000,000	13.82	
48	72	459,159	9,076,358,600	39.42			1,924,298,200	26.65							14,358,399,600	30.52	1,700,540,000	11.84	
49	72	529,554	12,059,088,800	32.86			2,299,310,800	19.49							16,051,393,600	11.79	1,845,000,000	11.49	
50	72	535,057	13,872,704,200	15.04			2,178,689,600	-5.25							15,939,135,000	-0.70	1,623,000,000	10.18	
51	72	468,098	13,845,587,700	-0.20			2,093,547,300	-3.91							16,319,403,200	2.39	1,688,000,000	10.34	
52	72	430,130	14,336,121,900	3.54			1,993,281,300	-5.27							17,143,988,100	5.05	1,570,000,000	9.16	
53	72	413,596	15,007,713,900	4.68			2,136,274,200	7.71							17,935,066,500	4.61	1,780,000,000	9.92	
54	72	365,531	15,473,021,500	3.10			2,462,045,000	15.25							16,392,928,300	-8.60	1,450,000,000	8.85	
55	72	315,833	14,091,510,600	-8.93			2,301,417,700	-6.52							15,760,972,300	-3.86	845,000,000	5.36	
56	72	289,431	12,122,490,400	-13.97			3,638,481,900	58.10							14,834,986,500	-5.88	870,000,000	5.86	
57	72	256,343	11,233,423,800	-7.33			3,601,562,700	-1.01							14,122,138,900	-4.81	800,000,000	5.66	
58	72	227,266	10,443,038,000	-7.04			3,679,100,900	2.15							12,229,457,000	-13.40	450,000,000	3.68	
59	72	211,795	9,020,286,700	-13.62			3,209,170,300	-12.77							11,322,849,900	-7.41	235,000,000	2.08	
60	72	185,741	7,665,689,100	-15.02			3,557,160,800	13.96											

年 度	日 数	本場入場者数		百貨館競輪場		函館市内場外車券売場 (S公債)		札幌場外車券売場		電話投票		重勝式投票		臨時場外車券売場 (120以降札幌含)		合計		一般会計への繰出金		
		(人)	前年度 対比%	(円)	前年度 対比%	(円)	前年度 対比%	(円)	前年度 対比%	(円)	前年度 対比%	(円)	前年度 対比%	(円)	前年度 対比%	(円)	前年度 対比%	(円)	前年度 対比%	(円)
61	72	160,126	-13.79	6,710,242,700	-12.46	1,071,872,700	-	3,494,671,500	-4.44	-	-	-	-	11,276,786,900	-0.41	275,000,000	17.02	275,000,000	17.02	
62	72	154,336	-3.62	6,581,238,660	-1.92	1,212,776,300	13.15	3,928,398,700	12.41	-	-	-	-	11,722,413,600	3.95	280,000,000	2.39	280,000,000	2.39	
63	72	154,626	0.19	7,055,762,600	7.21	1,278,989,600	5.46	4,170,988,300	6.18	-	-	-	-	12,505,740,500	6.68	280,000,000	2.24	280,000,000	2.24	
元	72	155,531	0.59	7,722,510,600	9.45	1,425,471,000	11.45	4,616,763,700	10.69	-	-	-	-	13,764,745,300	10.07	390,000,000	2.83	390,000,000	2.83	
2	72	163,261	4.97	9,322,347,900	20.72	1,700,511,200	19.29	4,955,989,300	7.35	-	-	-	-	17,815,306,100	29.43	390,000,000	2.19	390,000,000	2.19	
3	72	165,542	1.40	8,851,466,000	-5.05	1,867,739,400	9.83	5,008,778,000	1.07	-	-	-	-	17,636,254,100	-1.01	1,500,000,000	8.51	1,500,000,000	8.51	
4	75	155,536	-6.04	8,093,976,500	-8.56	1,710,618,400	-8.41	4,414,539,500	-11.86	-	-	-	-	15,018,135,800	687.00	1,450,000,000	4.69	1,450,000,000	4.69	
4	4	25,675	-	1,000,889,500	-	97,036,200	-	231,840,000	-	-	-	-	-	14,093,553,900	-	-	-	-	-	
5	75	150,014	-3.55	7,344,649,300	-9.26	1,510,487,300	-11.70	3,681,535,900	-16.60	-	-	-	-	20,613,435,900	37.26	1,100,000,000	3.12	1,100,000,000	3.12	
4	4	25,163	-	995,643,900	-	90,885,000	-	271,462,300	-	-	-	-	-	19,507,242,700	-	-	-	-	-	
6	72	134,230	-10.52	6,126,088,200	-16.59	1,349,909,100	-10.63	3,235,286,400	-12.12	-	-	-	-	3,132,368,600	-84.80	300,000,000	2.08	300,000,000	2.08	
7	72	133,449	-0.58	5,955,200,000	-2.79	1,299,788,000	-3.71	3,024,841,400	-6.50	-	-	-	-	5,012,693,100	60.03	250,000,000	1.55	250,000,000	1.55	
8	72	124,776	-6.50	5,150,047,700	-13.52	1,290,226,400	-0.74	2,843,439,100	-6.00	-	-	-	-	5,108,892,400	1.92	350,000,000	2.27	350,000,000	2.27	
9	72	129,822	4.04	4,809,457,500	-6.61	1,165,694,300	-9.65	2,714,606,900	-4.53	-	-	-	-	5,088,393,600	-0.40	300,000,000	2.00	300,000,000	2.00	
10	72	120,589	-7.11	4,316,253,300	-10.25	1,129,805,600	-3.08	2,281,125,200	-15.97	-	-	-	-	5,227,954,200	2.74	230,000,000	1.51	230,000,000	1.51	
11	72	110,561	-8.32	3,753,361,400	-13.04	985,772,200	-12.75	2,218,731,900	-2.74	-	-	-	-	5,604,003,200	7.19	200,000,000	1.24	200,000,000	1.24	
12	72	100,134	-9.43	3,061,307,500	-18.44	945,652,700	-4.07	1,766,086,800	-20.40	-	-	-	-	5,855,939,900	4.50	-	0.00	-	0.00	
72	89,824	-10.30	2,705,775,600	-11.61	858,149,700	-9.25	1,482,719,100	-16.04	5,813,994,400	62.14	-	-	-	21,017,840,000	258.91	-	0.00	-	0.00	
13	4	14,375	-	441,940,300	-	60,884,900	-	113,358,700	-	-	-	-	-	17,986,594,200	-	-	-	-	-	
14	64	79,930	-11.01	2,124,060,100	-21.13	789,048,300	-8.05	1,293,705,700	-12.75	-	-	-	-	7,743,067,100	-63.16	-	0.00	-	0.00	
15	76	90,466	13.18	1,862,780,100	-12.71	689,626,700	-15.13	1,034,134,600	-20.06	-	-	-	-	7,181,840,300	-7.25	-	0.00	-	0.00	
70	80,775	-10.71	1,446,479,400	-22.35	498,390,600	-25.57	754,007,500	-27.09	2,902,701,500	19.35	-	-	-	13,407,826,100	86.89	-	0.00	-	0.00	
4	12,100	-	280,788,100	-	43,735,800	-	70,959,100	-	1,277,350,800	-	-	-	-	11,899,272,400	-	-	-	-	-	
73	76,906	-14.99	1,129,230,700	-39.38	407,761,900	-39.11	616,640,600	-40.37	2,872,617,000	18.11	-	-	-	9,424,444,400	31.23	-	0.00	-	0.00	
59	80,075	-0.87	982,105,700	-32.10	296,699,600	-40.47	472,836,100	-37.29	4,744,111,000	63.44	-	-	-	13,661,434,600	1.89	-	0.00	-	0.00	
2	5,795	-	101,826,700	-	15,425,700	-	20,933,200	-	500,134,800	-	-	-	-	2,416,676,400	-	-	-	-	-	
67	78,068	-2.51	836,619,000	-14.81	246,006,300	-17.09	390,453,400	-17.42	5,444,146,200	14.76	-	-	-	12,117,525,000	-11.30	-	0.00	-	0.00	
4	8,766	-	183,861,400	-	26,163,300	-	40,332,000	-	1,362,191,500	-	-	-	-	9,181,192,600	-	-	-	-	-	
58	91,081	16.67	653,807,900	-21.85	200,599,000	-18.46	200,599,000	-18.46	5,514,621,800	1.29	-	-	-	10,806,964,300	-10.82	-	0.00	-	0.00	
58	89,783	-1.43	528,634,800	-19.15	151,643,500	-24.40	151,643,500	-24.40	5,547,532,800	0.60	-	-	-	9,566,818,700	-11.48	-	0.00	-	0.00	
62	95,463	6.33	531,062,300	0.46	130,868,600	-13.70	130,868,600	-13.70	6,050,163,600	9.89	-	-	-	14,127,849,900	30.73	-	0.00	-	0.00	
2	7,138	-	40,065,500	-	7,165,000	-	40,065,500	-	583,192,400	-	-	-	-	3,222,600,600	-	-	-	-	-	
2	9,234	-	56,718,400	-	7,294,100	-	56,718,400	-	609,438,900	-	-	-	-	2,023,779,000	-	-	-	-	-	
58	99,904	4.65	391,088,900	-26.36	92,884,100	-29.02	92,884,100	-29.02	5,262,690,300	-13.16	-	-	-	8,951,907,500	-36.64	-	0.00	-	0.00	
58	91,435	-8.48	438,540,700	12.13	88,105,200	-5.15	88,105,200	-5.15	5,827,354,600	6.93	-	-	-	11,893,215,900	32.86	-	0.00	-	0.00	
4	15,997	-	199,654,200	-	21,471,500	-	199,654,200	-	1,725,223,800	-	-	-	-	8,372,718,500	-	-	-	-	-	
55	63,886	-30.13	294,774,900	-32.78	74,168,200	-15.82	74,168,200	-15.82	4,854,918,300	-13.73	-	-	-	9,254,036,700	-22.19	-	0.00	-	0.00	
52	58,854	-7.88	267,773,300	-9.16	82,415,200	11.12	82,415,200	11.12	5,023,794,600	3.48	-	-	-	10,203,027,100	10.25	-	0.00	-	0.00	
55	65,993	12.13	333,343,500	24.49	70,736,600	-14.17	70,736,600	-14.17	5,874,004,300	16.92	-	-	-	13,499,646,000	32.31	-	0.00	-	0.00	
3	11,012	-	85,159,300	-	9,068,600	-	85,159,300	-	992,704,900	-	-	-	-	2,978,699,000	-	-	0.00	-	0.00	
28	48,576	-26.39	236,936,500	-28.92	53,585,000	-24.25	53,585,000	-24.25	5,023,993,700	-14.47	-	-	-	10,123,016,200	-25.01	-	0.00	-	0.00	
29	45,106	-7.14	210,890,300	-10.99	50,605,300	-5.56	50,605,300	-5.56	4,329,093,700	-26.30	-	-	-	9,887,405,800	-26.76	-	0.00	-	0.00	
合計	12,492,533	-	304,451,807,000	-	25,943,197,300	-	103,804,615,500	-	93,017,272,000	-	-	-	-	1,065,189,700	-	-	29,069,040,000	-	29,069,040,000	-

※平成4・5・13・16・19年度下段はふるさとダビー売上、平成18年度下段はサトウハチロー売上、平成22年度中段は全日本競輪・下段はサトウハチロー売上を再掲
平成24年度下段は高松記念杯、平成27年度下段はサトウハチロー売上を再掲 ※札幌場外車券売場は、平成20年度から独立場外となったため、臨時場外車券売場に含む

(2) 1日平均売上額、東券一人あたりの購買額等の推移

【全体】

年度/日数	面額本場			サテライト本場			札幌場外			小計			電投投票			郵便式投票			臨時場外			総計			
	入場者数(人)	売上額(円)	1人あたり購買額(円)	入場者数(人)	売上額(円)	1人あたり購買額(円)	入場者数(人)	売上額(円)	1人あたり購買額(円)	入場者数(人)	売上額(円)	1人あたり購買額(円)	入場者数(人)	売上額(円)	1人あたり購買額(円)	入場者数(人)	売上額(円)	1人あたり購買額(円)	入場者数(人)	売上額(円)	1人あたり購買額(円)	入場者数(人)	売上額(円)	1人あたり購買額(円)	
17	76,896	1,054,054	13.71	14,883	31,422	2.11	407,161	900	5,985.779	2.23	15,847	14,547	14,264	2,872,817,000	38,558.910	15,847	14,547	14,264	2,872,817,000	38,558.910	15,847	14,547	14,264	2,872,817,000	38,558.910
18	80,075	1,165,075	14.56	12,683	30,873	2.43	298,898,600	2,356	18,842.500	1.49	15,121	13,921	9,244	4,744,111,000	31,358.232	15,121	13,921	9,244	4,744,111,000	31,358.232	15,121	13,921	9,244	4,744,111,000	31,358.232
19	87,681	1,165,075	13.29	10,117	32,250	3.18	246,004,300	2,426	23,971.500	2.39	14,724	13,921	9,244	4,744,111,000	31,358.232	14,724	13,921	9,244	4,744,111,000	31,358.232	14,724	13,921	9,244	4,744,111,000	31,358.232
20	91,681	1,165,075	12.70	7,178	28,935	4.05	200,939,800	2,828	28,121.500	3.93	14,724	13,921	9,244	4,744,111,000	31,358.232	14,724	13,921	9,244	4,744,111,000	31,358.232	14,724	13,921	9,244	4,744,111,000	31,358.232
21	91,681	1,165,075	12.70	7,178	28,935	4.05	200,939,800	2,828	28,121.500	3.93	14,724	13,921	9,244	4,744,111,000	31,358.232	14,724	13,921	9,244	4,744,111,000	31,358.232	14,724	13,921	9,244	4,744,111,000	31,358.232
22	95,483	1,540,075	16.14	5,953	24,669	4.11	110,644,300	1,900	18,582.500	3.03	12,027	11,227	9,244	4,744,111,000	31,358.232	12,027	11,227	9,244	4,744,111,000	31,358.232	12,027	11,227	9,244	4,744,111,000	31,358.232
23	98,964	1,722,075	17.40	3,915	21,226	5.42	112,684,100	1,100	26,300.000	2.43	12,027	11,227	9,244	4,744,111,000	31,358.232	12,027	11,227	9,244	4,744,111,000	31,358.232	12,027	11,227	9,244	4,744,111,000	31,358.232
24	91,437	1,576,075	17.24	4,795	20,885	4.36	98,105,200	2,069	20,682.500	3.27	11,227	10,427	8,464	3,844,111,000	33,971.541	11,227	10,427	8,464	3,844,111,000	33,971.541	11,227	10,427	8,464	3,844,111,000	33,971.541
25	83,886	1,162,075	13.85	6,814	16,337	2.39	74,168,200	1,084	10,744.500	1.56	8,424	7,624	9,044	3,844,111,000	45,162.500	8,424	7,624	9,044	3,844,111,000	45,162.500	8,424	7,624	9,044	3,844,111,000	45,162.500
26	85,854	1,152,075	13.42	4,550	15,379	3.38	92,415,200	2,069	20,682.500	3.27	7,433	6,633	9,044	3,844,111,000	56,111.433	7,433	6,633	9,044	3,844,111,000	56,111.433	7,433	6,633	9,044	3,844,111,000	56,111.433
27	85,854	1,152,075	13.42	4,550	15,379	3.38	92,415,200	2,069	20,682.500	3.27	7,433	6,633	9,044	3,844,111,000	56,111.433	7,433	6,633	9,044	3,844,111,000	56,111.433	7,433	6,633	9,044	3,844,111,000	56,111.433
28	48,578	931,075	19.17	4,878	15,172	3.11	53,985,000	1,095	10,957.500	2.02	6,848	6,048	8,868	3,844,111,000	129,531.464	6,848	6,048	8,868	3,844,111,000	129,531.464	6,848	6,048	8,868	3,844,111,000	129,531.464
29	45,106	971,075	21.54	4,775	15,214	3.19	50,905,300	1,067	10,321.761	1.92	6,020	5,220	8,240	3,844,111,000	83,348.851	6,020	5,220	8,240	3,844,111,000	83,348.851	6,020	5,220	8,240	3,844,111,000	83,348.851

【記念競輪・ふるさとダービー両館・サテライト本場・全口競輪・高松高松記念杯】

年度/日数	面額本場			サテライト本場			札幌場外			小計			電投投票			郵便式投票			臨時場外			総計			
	入場者数(人)	売上額(円)	1人あたり購買額(円)	入場者数(人)	売上額(円)	1人あたり購買額(円)	入場者数(人)	売上額(円)	1人あたり購買額(円)	入場者数(人)	売上額(円)	1人あたり購買額(円)	入場者数(人)	売上額(円)	1人あたり購買額(円)	入場者数(人)	売上額(円)	1人あたり購買額(円)	入場者数(人)	売上額(円)	1人あたり購買額(円)	入場者数(人)	売上額(円)	1人あたり購買額(円)	
17	8,577	149,938,400	17.36	16,818	34,072,000	2.02	34,072,000	2,020	11,942.375	1.81	13,472	12,672	9,312	884,834,700	65,724.375	13,472	12,672	9,312	884,834,700	65,724.375	13,472	12,672	9,312	884,834,700	65,724.375
18	8,697	149,938,400	17.24	15,488	31,716,800	2.05	31,716,800	2,050	13,520.000	1.81	13,472	12,672	9,312	884,834,700	65,724.375	13,472	12,672	9,312	884,834,700	65,724.375	13,472	12,672	9,312	884,834,700	65,724.375
19	8,780	149,938,400	17.07	15,488	31,716,800	2.05	31,716,800	2,050	13,520.000	1.81	13,472	12,672	9,312	884,834,700	65,724.375	13,472	12,672	9,312	884,834,700	65,724.375	13,472	12,672	9,312	884,834,700	65,724.375
20	10,478	168,250,000	15.96	10,694	21,042,700	1.96	21,042,700	1,960	19,642.500	1.81	12,440	11,640	8,800	844,308,300	67,878.875	12,440	11,640	8,800	844,308,300	67,878.875	12,440	11,640	8,800	844,308,300	67,878.875
21	10,478	168,250,000	15.96	10,694	21,042,700	1.96	21,042,700	1,960	19,642.500	1.81	12,440	11,640	8,800	844,308,300	67,878.875	12,440	11,640	8,800	844,308,300	67,878.875	12,440	11,640	8,800	844,308,300	67,878.875
22	9,244	168,250,000	18.20	8,956	18,582,500	2.08	18,582,500	2,080	20,825.000	1.81	8,424	7,624	9,044	3,844,111,000	45,162.500	8,424	7,624	9,044	3,844,111,000	45,162.500	8,424	7,624	9,044	3,844,111,000	45,162.500
23	9,244	168,250,000	18.20	8,956	18,582,500	2.08	18,582,500	2,080	20,825.000	1.81	8,424	7,624	9,044	3,844,111,000	45,162.500	8,424	7,624	9,044	3,844,111,000	45,162.500	8,424	7,624	9,044	3,844,111,000	45,162.500
24	15,997	183,664,400	11.48	14,811	28,375,000	1.92	28,375,000	1,920	19,200.000	1.81	14,015	13,215	9,560	814,308,300	58,000.000	14,015	13,215	9,560	814,308,300	58,000.000	14,015	13,215	9,560	814,308,300	58,000.000
25	15,997	183,664,400	11.48	14,811	28,375,000	1.92	28,375,000	1,920	19,200.000	1.81	14,015	13,215	9,560	814,308,300	58,000.000	14,015	13,215	9,560	814,308,300	58,000.000	14,015	13,215	9,560	814,308,300	58,000.000
26	15,997	183,664,400	11.48	14,811	28,375,000	1.92	28,375,000	1,920	19,200.000	1.81	14,015	13,215	9,560	814,308,300	58,000.000	14,015	13,215	9,560	814,308,300	58,000.000	14,015	13,215	9,560	814,308,300	58,000.000
27	15,997	183,664,400	11.48	14,811	28,375,000	1.92	28,375,000	1,920	19,200.000	1.81	14,015	13,215	9,560	814,308,300	58,000.000	14,015	13,215	9,560	814,308,300	58,000.000	14,015	13,215	9,560	814,308,300	58,000.000
28	15,997	183,664,400	11.48	14,811	28,375,000	1.92	28,375,000	1,920	19,200.000	1.81	14,015	13,215	9,560	814,308,300	58,000.000	14,015	13,215	9,560	814,308,300	58,000.000	14,015	13,215	9,560	814,308,300	58,000.000
29	15,997	183,664,400	11.48	14,811	28,375,000	1.92	28,375,000	1,920	19,200.000	1.81	14,015	13,215	9,560	814,308,300	58,000.000	14,015	13,215	9,560	814,308,300	58,000.000	14,015	13,215	9,560	814,308,300	58,000.000

【通常開催】

年度/日数	面額本場			サテライト本場			札幌場外			小計			電投投票			郵便式投票			臨時場外			総計																																																								
	入場者数(人)	売上額(円)	1人あたり購買額(円)	入場者数(人)	売上額(円)	1人あたり購買額(円)	入場者数(人)	売上額(円)	1人あたり購買額(円)	入場者数(人)	売上額(円)	1人あたり購買額(円)	入場者数(人)	売上額(円)	1人あたり購買額(円)	入場者数(人)	売上額(円)	1人あたり購買額(円)	入場者数(人)	売上額(円)	1人あたり購買額(円)	入場者数(人)	売上額(円)	1人あたり購買額(円)																																																						
17	68,340	991,371,300	14.51	25,681	430,373,800	16.74	373,883,900	14,512	14,512	14,220	13,226	13,226	2,872,817,000	38,558.910	15,847	14,547	14,264	2,872,817,000	38,558.910	15,847	14,547	14,264	2,872,817,000	38,558.910																																																						
18	65,943	1,041,371,300	15.79	24,252	448,242,100	18.48	384,242,100	15,790	15,790	15,121	14,226	13,921	9,244	4,744,111,000	31,358.232	15,121	14,226	13,921	9,244	4,744,111,000	31,358.232	15,121	14,226	13,921	9,244	4,744,111,000	31,358.232																																																			
19	65,943	1,041,371,300	15.79	24,252	448,242,100	18.48	384,242,100	15,790	15,790	15,121	14,226	13,921	9,244	4,744,111,000	31,358.232	15,121	14,226	13,921	9,244	4,744,111,000	31,358.232	15,121	14,226	13,921	9,244	4,744,111,000	31,358.232																																																			
20	70,773	1,165,075	16.46	25,224	467,103,100	18.52	413,103,100	16,460	16,460	15,847	14,547	14,264	2,872,817,000	38,558.910	15,847	14,547	14,264	2,872,817,000	38,558.910	15,847	14,547	14,264	2,872,817,000	38,558.910																																																						
21	70,773	1,165,075	16.46	25,224	467,103,100	18.52	413,103,100	16,460	16,460	15,847	14,547	14,264	2,872,817,000	38,558.910	15,847	14,547	14,264	2,872,817,000	38,558.910	15,847	14,547	14,264	2,872,817,000	38,558.910																																																						
22	71,107	1,317,075	18.66	23,481	464,338,400	19.78	434,338,400	18,660	18,660	18,027	17,227	16,427	15,627	14,827	14,027	13,227	12,427	11,627	10,827	10,027	9,227	8,427	7,627	6,827	6,027	5,227	4,427	3,627	2,827	2,027	1,227	4,727	3,927	3,127	2,327	1,527	7,627	6,827	6,027	5,227	4,427	3,627	2,827	2,027	1,227	4,727	3,927	3,127	2,327	1,527	7,627	6,827	6,027	5,227	4,427	3,627	2,827	2,027	1,227	4,727	3,927	3,127	2,327	1,527	7,627	6,827	6,027	5,227	4,427	3,627	2,827	2,027	1,227	4,727	3,927	3,127	2,327	1,527

【ナイター観戦】 ※10年度からナイター観戦開始

年度	入場者数(人)	観戦者数(人)		小計		サブライト会場		札幌場外		電話投票		見物式投票		臨時場外		総計	
		入場者数	入場者数	入場者数	入場者数	入場者数	入場者数	入場者数	入場者数	入場者数	入場者数	入場者数	入場者数	入場者数	入場者数		
		1日平均	1日平均	1日平均	1日平均	1日平均	1日平均	1日平均	1日平均	1日平均	1日平均	1日平均	1日平均	1日平均			
17	57,054	591	31,397	14,034	25,399	423	31,911	500	400,700	8,011	2,015,314	34,938	1,429,332	35,246	5,103,553	83,159	
18	57,583	1,027	62,674	10,323	35,745	452	214,297	617	331,570	6,202	3,712,557	38,390	1,415,695	26,214	5,418,517	100,079	
19	65,308	1,000	69,308	10,132	42,370	466	205,544	466	338,838	5,407	3,881,382	40,685	2,436,403	41,228	7,589,053	128,334	
20	71,752	1,490	508,943	9,940	24,004	471	170,241	1,052	338,838	5,407	3,881,382	40,685	2,436,403	41,228	8,438,698	169,464	
21	78,709	1,660	446,622	9,257	22,461	434	133,194	604	483,290	66,744	4,933,290	300,320	5,351,424	55,992	9,128,391	189,438	
22	74,107	1,317	356,139	5,200	31,432	397	100,930	1,684	470	4,034,334	279,904	1,163,408	3,130,872	57,954	7,764,583	144,214	
23	74,789	1,641	282,832	5,932	34,371	388	66,627	300	443,606	84,643	1,163,408	1,163,408	3,130,872	57,954	7,764,583	144,214	
24	74,107	1,317	282,832	5,932	34,371	388	66,627	300	443,606	84,643	1,163,408	1,163,408	3,130,872	57,954	7,764,583	144,214	
25	74,107	1,317	282,832	5,932	34,371	388	66,627	300	443,606	84,643	1,163,408	1,163,408	3,130,872	57,954	7,764,583	144,214	
26	48,512	1,068	198,598	4,137	21,461	297	66,300	1,383	300	2,002,180	72,841	36,597,600	677,731	3,200,491	65,194	7,764,583	144,214
27	48,512	1,068	198,598	4,137	21,461	297	66,300	1,383	300	2,002,180	72,841	36,597,600	677,731	3,200,491	65,194	7,764,583	144,214
28	48,512	1,068	198,598	4,137	21,461	297	66,300	1,383	300	2,002,180	72,841	36,597,600	677,731	3,200,491	65,194	7,764,583	144,214
29	48,512	1,068	198,598	4,137	21,461	297	66,300	1,383	300	2,002,180	72,841	36,597,600	677,731	3,200,491	65,194	7,764,583	144,214
30	48,512	1,068	198,598	4,137	21,461	297	66,300	1,383	300	2,002,180	72,841	36,597,600	677,731	3,200,491	65,194	7,764,583	144,214
31	48,512	1,068	198,598	4,137	21,461	297	66,300	1,383	300	2,002,180	72,841	36,597,600	677,731	3,200,491	65,194	7,764,583	144,214
32	48,512	1,068	198,598	4,137	21,461	297	66,300	1,383	300	2,002,180	72,841	36,597,600	677,731	3,200,491	65,194	7,764,583	144,214
33	48,512	1,068	198,598	4,137	21,461	297	66,300	1,383	300	2,002,180	72,841	36,597,600	677,731	3,200,491	65,194	7,764,583	144,214
34	48,512	1,068	198,598	4,137	21,461	297	66,300	1,383	300	2,002,180	72,841	36,597,600	677,731	3,200,491	65,194	7,764,583	144,214
35	48,512	1,068	198,598	4,137	21,461	297	66,300	1,383	300	2,002,180	72,841	36,597,600	677,731	3,200,491	65,194	7,764,583	144,214
36	48,512	1,068	198,598	4,137	21,461	297	66,300	1,383	300	2,002,180	72,841	36,597,600	677,731	3,200,491	65,194	7,764,583	144,214
37	48,512	1,068	198,598	4,137	21,461	297	66,300	1,383	300	2,002,180	72,841	36,597,600	677,731	3,200,491	65,194	7,764,583	144,214
38	48,512	1,068	198,598	4,137	21,461	297	66,300	1,383	300	2,002,180	72,841	36,597,600	677,731	3,200,491	65,194	7,764,583	144,214
39	48,512	1,068	198,598	4,137	21,461	297	66,300	1,383	300	2,002,180	72,841	36,597,600	677,731	3,200,491	65,194	7,764,583	144,214
40	48,512	1,068	198,598	4,137	21,461	297	66,300	1,383	300	2,002,180	72,841	36,597,600	677,731	3,200,491	65,194	7,764,583	144,214
41	48,512	1,068	198,598	4,137	21,461	297	66,300	1,383	300	2,002,180	72,841	36,597,600	677,731	3,200,491	65,194	7,764,583	144,214
42	48,512	1,068	198,598	4,137	21,461	297	66,300	1,383	300	2,002,180	72,841	36,597,600	677,731	3,200,491	65,194	7,764,583	144,214
43	48,512	1,068	198,598	4,137	21,461	297	66,300	1,383	300	2,002,180	72,841	36,597,600	677,731	3,200,491	65,194	7,764,583	144,214
44	48,512	1,068	198,598	4,137	21,461	297	66,300	1,383	300	2,002,180	72,841	36,597,600	677,731	3,200,491	65,194	7,764,583	144,214
45	48,512	1,068	198,598	4,137	21,461	297	66,300	1,383	300	2,002,180	72,841	36,597,600	677,731	3,200,491	65,194	7,764,583	144,214
46	48,512	1,068	198,598	4,137	21,461	297	66,300	1,383	300	2,002,180	72,841	36,597,600	677,731	3,200,491	65,194	7,764,583	144,214
47	48,512	1,068	198,598	4,137	21,461	297	66,300	1,383	300	2,002,180	72,841	36,597,600	677,731	3,200,491	65,194	7,764,583	144,214
48	48,512	1,068	198,598	4,137	21,461	297	66,300	1,383	300	2,002,180	72,841	36,597,600	677,731	3,200,491	65,194	7,764,583	144,214
49	48,512	1,068	198,598	4,137	21,461	297	66,300	1,383	300	2,002,180	72,841	36,597,600	677,731	3,200,491	65,194	7,764,583	144,214
50	48,512	1,068	198,598	4,137	21,461	297	66,300	1,383	300	2,002,180	72,841	36,597,600	677,731	3,200,491	65,194	7,764,583	144,214
51	48,512	1,068	198,598	4,137	21,461	297	66,300	1,383	300	2,002,180	72,841	36,597,600	677,731	3,200,491	65,194	7,764,583	144,214
52	48,512	1,068	198,598	4,137	21,461	297	66,300	1,383	300	2,002,180	72,841	36,597,600	677,731	3,200,491	65,194	7,764,583	144,214
53	48,512	1,068	198,598	4,137	21,461	297	66,300	1,383	300	2,002,180	72,841	36,597,600	677,731	3,200,491	65,194	7,764,583	144,214
54	48,512	1,068	198,598	4,137	21,461	297	66,300	1,383	300	2,002,180	72,841	36,597,600	677,731	3,200,491	65,194	7,764,583	144,214
55	48,512	1,068	198,598	4,137	21,461	297	66,300	1,383	300	2,002,180	72,841	36,597,600	677,731	3,200,491	65,194	7,764,583	144,214
56	48,512	1,068	198,598	4,137	21,461	297	66,300	1,383	300	2,002,180	72,841	36,597,600	677,731	3,200,491	65,194	7,764,583	144,214
57	48,512	1,068	198,598	4,137	21,461	297	66,300	1,383	300	2,002,180	72,841	36,597,600	677,731	3,200,491	65,194	7,764,583	144,214
58	48,512	1,068	198,598	4,137	21,461	297	66,300	1,383	300	2,002,180	72,841	36,597,600	677,731	3,200,491	65,194	7,764,583	144,214
59	48,512	1,068	198,598	4,137	21,461	297	66,300	1,383	300	2,002,180	72,841	36,597,600	677,731	3,200,491	65,194	7,764,583	144,214
60	48,512	1,068	198,598	4,137	21,461	297	66,300	1,383	300	2,002,180	72,841	36,597,600	677,731	3,200,491	65,194	7,764,583	144,214
61	48,512	1,068	198,598	4,137	21,461	297	66,300	1,383	300	2,002,180	72,841	36,597,600	677,731	3,200,491	65,194	7,764,583	144,214
62	48,512	1,068	198,598	4,137	21,461	297	66,300	1,383	300	2,002,180	72,841	36,597,600	677,731	3,200,491	65,194	7,764,583	144,214
63	48,512	1,068	198,598	4,137	21,461	297	66,300	1,383	300	2,002,180	72,841	36,597,600	677,731	3,200,491	65,194	7,764,583	144,214
64	48,512	1,068	198,598	4,137	21,461	297	66,300	1,383	300	2,002,180	72,841	36,597,600	677,731	3,200,491	65,194	7,764,583	144,214
65	48,512	1,068	198,598	4,137	21,461	297	66,300	1,383	300	2,002,180	72,841	36,597,600	677,731	3,200,491	65,194	7,764,583	144,214
66	48,512	1,068	198,598	4,137	21,461	297	66,300	1,383	300	2,002,180	72,841	36,597,600	677,731	3,200,491	65,194	7,764,583	144,214
67	48,512	1,068	198,598	4,137	21,461	297	66,300	1,383	300	2,002,180	72,841	36,597,600	677,731	3,200,491	65,194	7,764,583	144,214
68	48,512	1,068	198,598	4,137	21,461	297	66,300	1,383	300	2,002,180	72,841	36,597,600	677,731	3,200,491	65,194	7,764,583	144,214
69	48,512	1,068	198,598	4,137	21,461	297	66,300	1,383	300	2,002,180	72,841	36,597,600	677,731	3,200,491	65,194	7,764,583	144,214
70	48,512	1,0															

【F II 全体】

年度	面 積 本 場		サテライト本場		札 幌 場 外		小 計		電 話 投 票		簡 易 式 投 票		監 理 場 外		注 記	
	入場者数(人)	売上額(円)	入場者数(人)	売上額(円)	入場者数(人)	売上額(円)	入場者数(人)	売上額(円)	入場者数(人)	売上額(円)	入場者数(人)	売上額(円)	入場者数(人)	売上額(円)	入場者数(人)	売上額(円)
17	33,977	944	455,011,800	12,838,211	13,325	15,877	455	100,722,100	5,024,475	26,881	558	68,085	1,824,303,100	50,814,150	1,824,303,100	50,814,150
18	27,640	890	272,272,400	10,844,305	11,326	11,549	423	102,345,700	3,791,322	20,511	575	58,085	1,290,697,100	31,148,990	1,290,697,100	31,148,990
19	34,652	1,050	298,982,200	9,084,794	6,556	14,940	453	103,182,300	3,127,039	8,907	18,133	67,725	2,945,171,200	80,158,703	2,945,171,200	80,158,703
20	45,827	1,328	301,221,100	9,127,812	6,275	15,203	461	105,180,600	3,187,231	8,518	18,079	59,020	4,858,765,100	146,882,330	4,858,765,100	146,882,330
21	45,864	1,350	248,958,100	7,518,912	5,409	14,206	420	76,422,400	2,315,830	4,382	9,079	55,020	1,712,443,300	46,827,606	1,712,443,300	46,827,606
22	43,383	1,312	218,312,200	6,818,516	5,644	12,600	345	60,724,500	1,840,106	4,280	8,981	55,081	1,604,711,000	40,824,800	1,604,711,000	40,824,800
23	58,776	1,633	236,485,300	5,738,702	3,143	13,271	369	59,897,600	1,840,969	3,819	7,247	72,447	2,004,249,800	57,229,161	2,004,249,800	57,229,161
24	42,443	1,287	183,227,800	4,015,205	3,136	11,410	346	37,953,800	1,141,024	3,300	53,083	170,881,600	1,377,308,100	41,736,639	1,377,308,100	41,736,639
25	30,598	1,017	110,069,800	3,668,993	3,008	8,915	237	31,385,700	956,523	3,527	35,423	141,485,500	1,097,814,600	36,929,270	1,097,814,600	36,929,270
26	28,872	965	111,580,100	3,718,870	3,274	8,523	246	37,466,900	1,248,687	3,206	38,460	164,820,100	1,145,930,300	31,384,110	1,145,930,300	31,384,110
27	22,529	824	67,281,500	2,224,019	3,025	7,043	260	25,367,200	939,156	3,605	38,450	112,648,700	80,845,403	73,144,430	112,648,700	80,845,403
28	20,372	849	68,207,900	2,841,965	3,248	7,410	309	19,482,400	811,767	2,823	27,783	67,890,300	1,231,605,000	83,816,917	1,231,605,000	83,816,917
29	20,372	849	68,207,900	2,841,965	3,248	7,410	309	19,482,400	811,767	2,823	27,783	67,890,300	1,231,605,000	83,816,917	1,231,605,000	83,816,917

【サテライトF I】

年度	両 館 本 場		サテライト本場		札 幌 場 外		小 計		電 話 投 票		簡 易 式 投 票		監 理 場 外		注 記	
	入場者数(人)	売上額(円)	入場者数(人)	売上額(円)	入場者数(人)	売上額(円)	入場者数(人)	売上額(円)	入場者数(人)	売上額(円)	入場者数(人)	売上額(円)	入場者数(人)	売上額(円)	入場者数(人)	売上額(円)
17	26,451	907	398,184,800	14,638,081	14,022	11,521	427	132,956,000	5,887,407	13,229	354	787,400	1,306,692,300	48,398,011	1,306,692,300	48,398,011
18	34,317	1,151	350,346,200	11,678,207	10,150	14,718	654	183,287,700	6,306,590	9,648	68,331	2,279	1,243,600,000	34,935,637	1,243,600,000	34,935,637
19	30,736	1,138	301,905,300	11,408,123	10,023	14,226	577	102,352,100	3,790,919	7,386	15,795	9,545	1,193,357,700	64,420,066	1,193,357,700	64,420,066
20	32,155	1,268	268,728,200	9,428,372	6,390	8,001	489	65,806,500	3,614,472	7,382	14,206	40,156	1,392,512,800	77,351,822	1,392,512,800	77,351,822
21	31,445	1,263	197,974,200	8,927,341	5,915	8,255	411	58,826,400	2,688,627	6,125	12,624	270,788,200	1,258,500,000	93,281,024	1,258,500,000	93,281,024
22	27,824	1,295	142,028,900	7,023,271	5,211	8,264	416	41,174,900	1,918,000	4,004	7,284	108,901,700	1,238,800,000	77,774,000	1,238,800,000	77,774,000
23	23,494	1,560	89,391,100	5,972,740	3,813	5,395	340	20,256,700	1,359,447	3,756	28,888	103,847,600	1,238,800,000	77,774,000	1,238,800,000	77,774,000
24	32,955	1,586	105,558,700	5,031,957	3,006	7,706	358	28,978,900	1,379,936	3,724	40,252	134,558,600	1,238,800,000	77,774,000	1,238,800,000	77,774,000
25	24,199	1,152	112,778,200	4,428,423	4,640	6,239	377	29,812,600	1,414,619	3,721	30,437	142,038,500	1,238,800,000	77,774,000	1,238,800,000	77,774,000
26	21,404	1,145	87,038,300	4,835,460	4,056	5,981	316	28,938,500	1,697,250	5,093	27,085	115,988,600	1,238,800,000	77,774,000	1,238,800,000	77,774,000
27	23,231	1,109	93,195,200	4,438,428	4,010	8,428	306	22,974,000	1,004,444	2,880	28,057	117,138,200	1,238,800,000	77,774,000	1,238,800,000	77,774,000
28	20,527	937	86,867,400	4,138,821	4,151	7,078	337	21,034,400	1,004,444	2,880	28,057	117,138,200	1,238,800,000	77,774,000	1,238,800,000	77,774,000
29	18,331	873	85,218,600	4,058,028	4,044	6,576	333	21,623,100	1,033,140	3,239	24,207	106,654,900	1,238,800,000	77,774,000	1,238,800,000	77,774,000

【サテライトF II】

年度	面 積 本 場		サテライト本場		札 幌 場 外		小 計		電 話 投 票		簡 易 式 投 票		監 理 場 外		注 記	
	入場者数(人)	売上額(円)	入場者数(人)	売上額(円)	入場者数(人)	売上額(円)	入場者数(人)	売上額(円)	入場者数(人)	売上額(円)	入場者数(人)	売上額(円)	入場者数(人)	売上額(円)	入場者数(人)	売上額(円)
17	30,372	920	408,058,200	12,183,017	13,655	14,477	439	155,915,500	5,024,833	11,463	558	816,585,600	24,746,804	24,103,606	816,585,600	24,746,804
18	24,040	890	272,272,400	10,844,305	11,326	11,549	423	102,345,700	3,791,322	20,511	575	58,085	1,290,697,100	31,148,990	1,290,697,100	31,148,990
19	34,652	1,050	298,982,200	9,084,794	6,556	14,940	453	103,182,300	3,127,039	8,907	18,133	67,725	2,945,171,200	80,158,703	2,945,171,200	80,158,703
20	45,827	1,328	301,221,100	9,127,812	6,275	15,203	461	105,180,600	3,187,231	8,518	18,079	59,020	4,858,765,100	146,882,330	4,858,765,100	146,882,330
21	45,864	1,350	248,958,100	7,518,912	5,409	14,206	420	76,422,400	2,315,830	4,382	9,079	55,020	1,712,443,300	46,827,606	1,712,443,300	46,827,606
22	43,383	1,312	218,312,200	6,818,516	5,644	12,600	345	60,724,500	1,840,106	4,280	8,981	55,081	1,604,711,000	40,824,800	1,604,711,000	40,824,800
23	58,776	1,633	236,485,300	5,738,702	3,143	13,271	369	59,897,600	1,840,969	3,819	7,247	72,447	2,004,249,800	57,229,161	2,004,249,800	57,229,161
24	42,443	1,287	183,227,800	4,015,205	3,136	11,410	346	37,953,800	1,141,024	3,300	53,083	170,881,600	1,377,308,100	41,736,639	1,377,308,100	41,736,639
25	30,598	1,017	110,069,800	3,668,993	3,008	8,915	237	31,385,700	956,523	3,527	35,423	141,485,500	1,097,814,600	36,929,270	1,097,814,600	36,929,270
26	28,872	965	111,580,100	3,718,870	3,274	8,523	246	37,466,900	1,248,687	3,206	38,460	164,820,100	1,145,930,300	31,384,110	1,145,930,300	31,384,110
27	22,529	824	67,281,500	2,224,019	3,025	7,043	260	25,367,200	939,156	3,605	38,450	112,648,700	80,845,403	73,144,430	112,648,700	80,845,403
28	20,372	849	68,207,900	2,841,965	3,248	7,410	309	19,482,400	811,767	2,823	27,783	67,890,300	1,231,605,000	83,816,917	1,231,605,000	83,816,917
29	20,372	849	68,207,900	2,841,965	3,248	7,410	309	19,482,400	811,767	2,823	27,783	67,890,300	1,231,605,000	83,816,917	1,231,605,000	83,816,917

【普通F1】 ※13年度まではS線シリーズ

年度	面 館 本 場			サテライト施設			礼 儀 場 外			小 計			電 話 投 資			重 積 式 投 資			監 理 場 外			総 計			
	入場者数(人)	売上額(円)	売上高(円)	入場者数(人)	売上額(円)	売上高(円)	入場者数(人)	売上額(円)	売上高(円)	入場者数(人)	売上額(円)	売上高(円)	入場者数(人)	売上額(円)	売上高(円)	入場者数(人)	売上額(円)	売上高(円)	入場者数(人)	売上額(円)	売上高(円)	入場者数(人)	売上額(円)	売上高(円)	
17	7,717	1,285	135,140,900	22,523,483	17,526	2,463	33,332,800	6,595,467	15,994	3,241	55,337,700	3,221,743	15,539	13,721	2,287	229,864,400	38,310,732	16,752	103,579,900	17,283,317	594,118,800	99,029,800	327,623,100	134,693,650	
18	6	7,026	1,121	113,018,700	16,933,117	16,143	2,207	32,185,300	5,935,613	12,842	3,950	510	49,397,100	6,232,550	16,148	12,592	23,901,850	31,239,761	10,497	107,786,600	216,907,303	1,421,444,200	216,907,303	1,404,254,000	300,709,200
19	3	3,914	1,395	44,923,100	14,942,022	11,454	1,219	14,239,600	4,769,209	11,723	1,394	485	22,284,600	7,761,523	16,703	6,506	62,412,300	27,470,766	12,628	92,572,200	183,908,400	497,929,200	183,908,400	672,913,600	274,364,000
20	3	4,791	1,597	38,693,100	12,894,337	8,074	1,520	410	3,637,000	8,932	0	0	0	0	6,021	2,907	49,744,100	16,381,357	8,232	106,373,500	35,457,333	473,414,900	157,004,957	629,535,500	259,344,167
21	0	0	0	0	0	0	0	0	0	0	0	0	0	0	0	0	0	0	0	0	0	0	0	0	0
22	0	0	0	0	0	0	0	0	0	0	0	0	0	0	0	0	0	0	0	0	0	0	0	0	0
23	3	5,029	1,656	20,937,100	6,583,700	3,895	1,101	370	2,291,900	6,206	0	0	0	0	6,168	2,026	26,932,800	8,972,600	4,307	184,502,900	61,500,867	256,318,800	65,505,657	472,660,700	187,630,233
24	0	0	0	0	0	0	0	0	0	0	0	0	0	0	0	0	0	0	0	0	0	0	0	0	0
25	0	0	0	0	0	0	0	0	0	0	0	0	0	0	0	0	0	0	0	0	0	0	0	0	0
26	0	0	0	0	0	0	0	0	0	0	0	0	0	0	0	0	0	0	0	0	0	0	0	0	0
27	0	0	0	0	0	0	0	0	0	0	0	0	0	0	0	0	0	0	0	0	0	0	0	0	0
28	0	0	0	0	0	0	0	0	0	0	0	0	0	0	0	0	0	0	0	0	0	0	0	0	0
29	0	0	0	0	0	0	0	0	0	0	0	0	0	0	0	0	0	0	0	0	0	0	0	0	0

【普通F1】 ※13年度までは普通線続輪

年度	面 館 本 場			サテライト施設			礼 儀 場 外			小 計			電 話 投 資			重 積 式 投 資			監 理 場 外			総 計			
	入場者数(人)	売上額(円)	売上高(円)	入場者数(人)	売上額(円)	売上高(円)	入場者数(人)	売上額(円)	売上高(円)	入場者数(人)	売上額(円)	売上高(円)	入場者数(人)	売上額(円)	売上高(円)	入場者数(人)	売上額(円)	売上高(円)	入場者数(人)	売上額(円)	売上高(円)	入場者数(人)	売上額(円)	売上高(円)	
17	3	3,604	1,201	46,352,400	15,498,000	12,861	1,200	400	14,785,600	4,928,533	12,321	1,641	590	25,059,700	8,339,397	15,197	8,453	2,151	8,357,200	2,792,400	0	0	0	0	0
18	0	0	0	0	0	0	0	0	0	0	0	0	0	0	0	0	0	0	0	0	0	0	0	0	0
19	0	0	0	0	0	0	0	0	0	0	0	0	0	0	0	0	0	0	0	0	0	0	0	0	0
20	0	0	0	0	0	0	0	0	0	0	0	0	0	0	0	0	0	0	0	0	0	0	0	0	0
21	0	0	0	0	0	0	0	0	0	0	0	0	0	0	0	0	0	0	0	0	0	0	0	0	0
22	0	0	0	0	0	0	0	0	0	0	0	0	0	0	0	0	0	0	0	0	0	0	0	0	0
23	3	3,481	1,150	12,242,900	4,414,832	3,035	980	329	4,137,000	1,379,900	4,187	4,469	1,489	17,310,900	5,153,631	3,885	65,323,800	21,776,500	4,158	4,158,500	1,306,167	90,974,600	31,308,200	186,793,600	62,664,000
24	0	0	0	0	0	0	0	0	0	0	0	0	0	0	0	0	0	0	0	0	0	0	0	0	0
25	0	0	0	0	0	0	0	0	0	0	0	0	0	0	0	0	0	0	0	0	0	0	0	0	0
26	0	0	0	0	0	0	0	0	0	0	0	0	0	0	0	0	0	0	0	0	0	0	0	0	0
27	0	0	0	0	0	0	0	0	0	0	0	0	0	0	0	0	0	0	0	0	0	0	0	0	0
28	0	0	0	0	0	0	0	0	0	0	0	0	0	0	0	0	0	0	0	0	0	0	0	0	0
29	0	0	0	0	0	0	0	0	0	0	0	0	0	0	0	0	0	0	0	0	0	0	0	0	0

【要把握外】

年度	面 館 本 場			サテライト施設			礼 儀 場 外			小 計			電 話 投 資			重 積 式 投 資			監 理 場 外			総 計		
	入場者数(人)	売上額(円)	売上高(円)	入場者数(人)	売上額(円)	売上高(円)	入場者数(人)	売上額(円)	売上高(円)	入場者数(人)	売上額(円)	売上高(円)	入場者数(人)	売上額(円)	売上高(円)	入場者数(人)	売上額(円)	売上高(円)	入場者数(人)	売上額(円)	売上高(円)	入場者数(人)	売上額(円)	売上高(円)
17	219	208,743	966	3,406,758,300	15,772,023	16,220	94,704	439	1,628,613,900	7,467,287	16,399	117,685	545	2,462,254,700	11,353,013	20,641	421,172	1,949	7,467,622,900	34,572,232	17,732	2,462,254,700	11,353,013	34,572,232
18	211	235,717	1,122	3,202,247,900	15,175,530	13,543	107,502	510	1,478,820,700	7,904,626	13,740	155,786	601	2,136,406,600	10,125,164	16,853	471,088	2,235	6,817,478,100	32,310,223	14,472	6,817,478,100	32,310,223	31,310,223
19	213	239,993	1,116	3,009,469,100	13,991,531	12,540	116,759	543	1,440,774,400	6,101,276	12,240	124,967	511	2,133,203,100	9,924,975	17,079	481,719	2,240	6,593,446,600	32,620,682	13,697	6,593,446,600	32,620,682	30,620,682
20	204	244,022	1,123	2,559,213,900	12,304,200	10,487	104,922	504	1,267,004,400	6,091,752	12,076	128,018	504	1,868,332,400	8,317,805	34,854	1,671	3,208,357,900	18,395,955	10,866	3,208,357,900	18,395,955	18,395,955	
21	191	224,972	1,118	2,176,297,300	11,362,004	9,647	98,997	502	1,063,312,400	5,377,592	11,108	119,049	502	1,493,312,400	7,348,876	32,659	1,860	3,235,551,700	16,340,156	10,004	3,235,551,700	16,340,156	16,340,156	
22	170	203,991	1,194	1,960,629,100	9,143,174	7,685	67,786	487	788,008,300	4,638,876	9,849	108,000	487	1,161,636,600	6,388,300	28,939	1,843	2,893,438,900	13,974,052	8,254	2,893,438,900	13,974,052	13,974,052	
23	193	183,449	924	1,624,222,100	7,685,807	6,417	61,597	265	611,708,800	4,902,426	12,865	140,000	265	811,917,600	4,902,426	28,939	1,260	2,466,906,900	11,853,231	9,419	2,466,906,900	11,853,231	11,853,231	
24	213	178,138	864	1,438,700,600	6,948,774	6,159	68,592	313	770,412,500	3,517,895	11,148	119,000	313	1,040,825,000	5,317,895	244,658	1,117	2,209,132,100	10,087,539	9,030	2,209,132,100	10,087,539	10,087,539	
25	223	190,283	831	1,303,476,300	5,954,048	7,195	74,526	325	814,395,800	3,556,316	10,376	119,000	325	1,040,825,000	5,317,895	264,619	1,156	2,177,872,700	8,510,366	8,224	2,177,872,700	8,510,366	8,510,366	
26	221	193,090	836	1,329,997,700	5,737,193	6,660	75,426	327	803,468,200	3,824,416	11,711	121,000	327	1,040,825,000	5,317,895	208,516	1,163	2,113,397,900	9,581,409	8,249	2,113,397,900	9,581,409	9,581,409	
27	191	194,746	871	1,292,596,900	5,541,876	8,225	97,372	267	675,184,500	3,111,449	11,647	192,714	267	811,644,000	4,638,876	192,714	888	1,877,771,300	8,653,324	9,744	1,877,771,300	8,653,324	8,653,324	
28	193	166,824	761	1,181,547,000	7,158,276	9,409	68,193	353	663,582,900	3,483,233	9,216	214,893	1,114	8,045,123,900	10,596,528	214,893	1,114	8,045,123,900	10,596,528	9,513	8,045,123,900	10,596,528	10,596,528	
29	189	160,001	847	1,167,230,100	6,175,621	7,295	78,923	418	720,781,400	3,455,916	9,234	231,939	1,295	6,896,011,900	10,031,407	231,939	1,295	6,896,011,900	10,031,407	7,915	6,896,011,900	10,031,407	10,031,407	

【市営西園競輪+委託場外】

臨時場外なし 3日場 臨時場外なし 1日場

年度	函館本場			サテライト松岡			札幌場外			小計			委託投資			臨時場外			総計		
	入場者数(人)	売上額(円)	1人あたり(円)	入場者数(人)	売上額(円)	1人あたり(円)	入場者数(人)	売上額(円)	1人あたり(円)	入場者数(人)	売上額(円)	1人あたり(円)	入場者数(人)	売上額(円)	1人あたり(円)	入場者数(人)	売上額(円)	1人あたり(円)	入場者数(人)	売上額(円)	1人あたり(円)
17	289	265,648	919	4,555,983,900	15,805,464	15,805	726,376	437	2,016,375,800	6,877,879	6,878	2,772,817,000	9,239,151	3,474,444,400	36,035,100	21,118,317,500	75,941,293				
18	280	316,787	1,131	4,184,353,500	14,844,120	15,209	138,481	485	1,775,920,300	6,341,144	12,471	4,744,111,000	16,943,754	13,661,434,600	48,318,259	26,974,665,100	96,338,090				
19	283	318,897	1,128	3,946,081,500	13,838,610	12,007	145,019	526	1,666,703,700	5,881,492	11,319	5,444,146,200	18,355,483	12,117,515,000	43,122,865	25,618,195,500	90,644,668				
20	266	335,113	1,260	3,218,061,400	12,078,259	9,588	131,897	486	1,467,083,400	5,317,607	11,127	5,314,621,800	20,331,661	16,806,964,300	40,627,665	21,627,774,000	79,995,241				
21	249	314,755	1,264	2,638,892,100	10,638,924	8,575	124,857	485	1,216,955,800	4,897,379	10,069	5,567,532,800	22,279,248	331,857,400	282,541	3,565,814,700	33,428,959	19,362,651,900	77,769,245		
22	232	298,314	1,287	2,091,691,800	9,015,913	7,897	107,452	463	926,677,800	4,807,232	8,652	6,500,633,600	26,171,345	207,334,800	151,698	14,137,848,900	60,635,065	23,416,718,200	100,934,130		
23	253	283,242	1,107	2,619,311,000	7,620,042	6,884	88,899	335	921,592,800	3,417,709	10,387	5,622,690,300	19,658,288	8,351,597,500	33,780,782	17,659,954,800	55,132,058				
24	277	291,568	966	3,877,321,300	6,777,333	7,016	88,408	323	858,517,700	3,095,342	9,602	4,634,916,300	17,664,733	37,412,000	45,053	9,256,035,700	42,935,797	20,238,975,100	74,285,105		
25	264	284,179	935	1,656,251,600	5,638,915	5,524	96,883	320	888,565,000	3,128,790	9,777	4,654,916,300	17,664,733	37,412,000	41,802	9,256,035,700	32,564,536	16,682,185,000	58,778,829		
26	283	251,944	890	1,597,731,000	5,645,693	6,342	90,805	321	865,565,400	3,412,917	16,837	5,023,734,600	17,151,924	30,638,300	34,448	10,033,027,100	36,053,059	17,421,065,400	62,971,965		
27	272	290,735	734	1,536,390,300	5,646,803	2,632	74,660	272	745,971,100	2,742,357	10,059	5,174,054,300	21,695,854	27,033,800	36,631	11,488,646,000	49,631,051	21,682,535,500	78,715,704		
28	242	195,410	807	1,616,483,500	6,687,948	8,283	83,331	344	717,167,900	2,893,504	8,608	5,023,993,700	20,760,306	22,415,300	27,776	10,123,016,200	41,830,645	17,595,076,000	72,335,077		
29	238	205,113	862	1,378,126,400	5,784,422	6,719	84,137	336	773,386,700	3,274,734	8,279	4,323,033,700	18,183,468	21,644,200	25,103	8,897,405,800	41,543,722	16,935,658,600	68,889,789		

※札幌場外重券売場は、平成20年度から独立場外となったため、臨時場外重券売場を含む
 ※松岡場外重券売場は、平成21年度から名称変更

6 特別競輪等函館場外開設以来の売上額等の推移

年度	場数	日数	入場者数			売上額			前年比	前年比	前年比
			函館本場 (人)	S松風 (人)	札幌場外 (人)	函館本場 売上額(円)	サテライト松風 売上額(円)	札幌場外 売上額(円)			
53	1	12	40,161			824,323,700				824,323,700	
54	1	18	55,593			1,272,809,900	54.4			1,272,809,900	54.4
55	1	18	43,828			1,093,733,200	-14.1			1,093,733,200	-14.1
56	2	21	50,667			1,270,668,600	16.2			1,270,668,600	16.2
57	2	21	49,135			1,199,802,900	-5.6			1,199,802,900	-5.6
58	2	21	42,202		4,207	92,885,800	-17.2		92,536,800	1,085,422,600	-9.5
59	1	18	30,542			724,656,400	-27.0			724,656,400	-33.2
60	2	21	36,266		6,172	846,592,600	16.8		125,753,700	972,346,300	34.2
61	2	24	39,315	14,546	3,926	1,042,645,900	23.2	406,405,600	125,430,400	1,574,481,900	61.9
62	3	23	38,892	13,296	32,422	1,093,272,800	4.9	417,813,200	1,011,899,700	2,522,985,700	60.2
63	5	26	51,151	15,013	41,634	1,509,339,500	38.1	539,879,800	1,386,929,000	3,436,148,300	36.2
元	5	27	52,316	16,434	41,920	2,087,329,500	37.0	678,630,000	1,545,915,200	4,291,874,700	24.9
2	6	38	80,027	22,349	66,580	3,038,614,100	47.0	1,085,857,000	2,743,172,500	6,867,643,600	60.0
3	6	39	80,192	23,892	65,268	2,905,970,000	-4.4	1,109,421,700	2,594,212,500	6,609,604,200	-3.8
4	6	42	86,334	26,362	68,520	2,795,386,100	-3.8	1,078,100,700	2,533,537,500	6,407,024,300	-3.1
5	10	56	107,260	37,638	84,212	3,599,310,100	28.8	1,280,479,800	2,830,595,300	7,710,385,200	20.3
6	10	63	117,675	44,870	82,313	3,737,931,300	3.9	1,362,488,500	2,977,644,000	8,078,063,800	4.8
7	13	75	128,932	54,034	94,901	3,974,381,200	6.3	1,611,912,600	3,299,043,900	8,885,337,700	10.0
8	16	85	139,104	64,137	102,134	4,127,030,800	3.8	1,819,930,700	3,435,188,000	9,382,149,500	5.6
9	16	86	140,141	64,108	110,654	4,036,981,900	-2.2	1,737,873,200	3,286,707,200	9,061,562,300	-3.4
10	15	86	127,850	60,891	102,864	3,468,448,500	-14.1	1,501,664,500	2,921,758,600	7,891,871,600	-12.9
11	15	91	119,162	62,889	99,688	3,396,594,800	-2.1	1,445,736,900	2,939,069,700	7,781,371,400	-1.4
12	16	104	129,855	70,659	104,189	3,380,366,600	-0.5	1,569,711,700	2,546,506,500	7,496,584,800	-3.7
13	20	106	115,563	66,842	95,484	2,476,358,300	-26.7	1,725,028,800	2,359,561,100	6,560,948,200	-12.5
14	36	142	146,310	73,010	105,948	2,948,548,900	19.1	1,613,120,600	2,588,430,300	7,150,099,800	9.0
15	49	187	163,697	69,237	118,950	3,147,168,900	6.7	1,513,912,300	2,720,641,000	7,381,722,200	3.2
16	52	211	192,117	87,828	114,750	3,225,710,000	2.5	1,534,739,200	2,246,370,100	7,006,819,300	-5.1
17	59	249	220,233	100,820	123,889	3,360,661,900	4.2	1,589,437,300	2,420,862,400	7,370,961,600	5.2
18	64	250	236,717	107,602	128,769	3,202,247,800	-4.7	1,478,820,700	2,136,409,600	6,817,478,100	-7.5
19	65	263	239,989	116,759	124,967	3,009,469,100	-6.0	1,440,774,400	2,133,203,100	6,583,446,600	-3.4
20	59	254	244,032	104,922		2,559,273,500	-15.0	1,267,084,400		3,826,357,900	-41.9
21	63	238	224,972	95,897		2,170,237,300	-15.2	1,065,312,400		3,235,569,700	-15.4
22	56	170	203,051	82,788		1,560,629,600	-28.1	788,809,300		2,359,438,900	-27.1
23	71	207	193,438	67,567		1,628,222,100	4.3	828,708,800		2,456,930,900	4.1
24	73	219	176,133	68,523		1,438,780,600	-11.6	770,412,500		2,209,193,100	-10.1
25	74	229	190,293	74,526		1,363,476,900	-5.2	814,396,800		2,177,873,700	-1.4
26	80	231	157,958	62,380		1,329,957,700	-2.5	893,440,200		2,213,397,900	1.6
27	72	217	134,742	57,972		1,202,586,800	-9.6	675,184,500		1,877,771,300	-15.2
28	107	193	146,834	68,159		1,381,547,000	14.9	632,360,900		2,073,907,900	10.4
29	105	189	160,007	78,923		1,167,230,100	-15.5	728,781,400		1,896,011,500	-8.6
計	977	3,971	4,932,686	1,974,873	1,922,361	89,571,172,700		37,066,230,400	53,001,378,100	179,638,781,200	

※いわき平競輪は昭和53年度から、特別競輪は昭和56年度から実施。15年度は、札幌単独開催が18日あったため、札幌場外のみ開催日数が152日となる。

※札幌場外車券売場は、平成20年度から独立場外となる。

※松風場外車券売場は、平成21年度から名称変更。

7 函館競輪収益金の使途状況

平成29年度一般会計繰出金 0千円

平成29年度までの使途状況 29,069,040千円

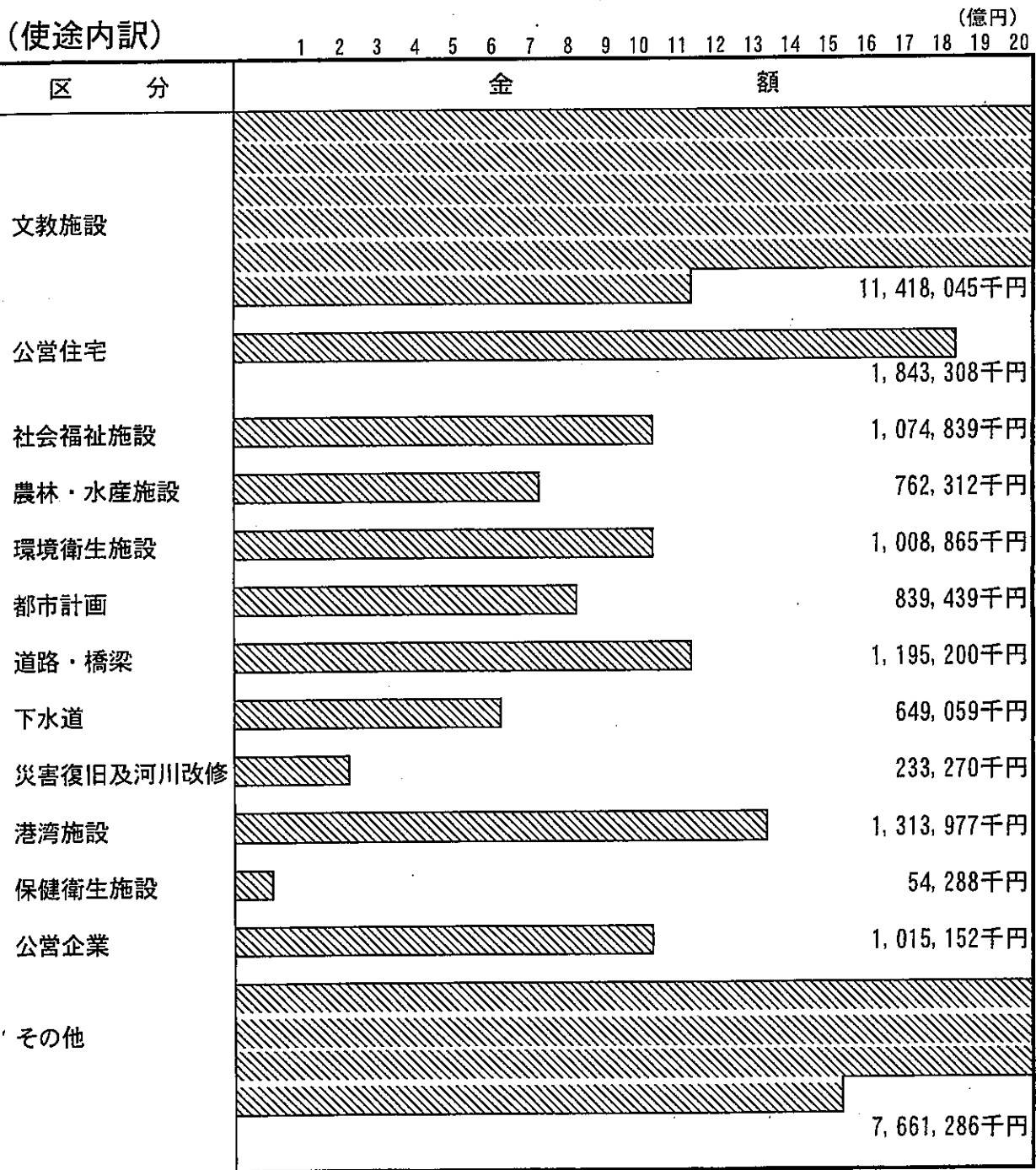

8 競輪の運営

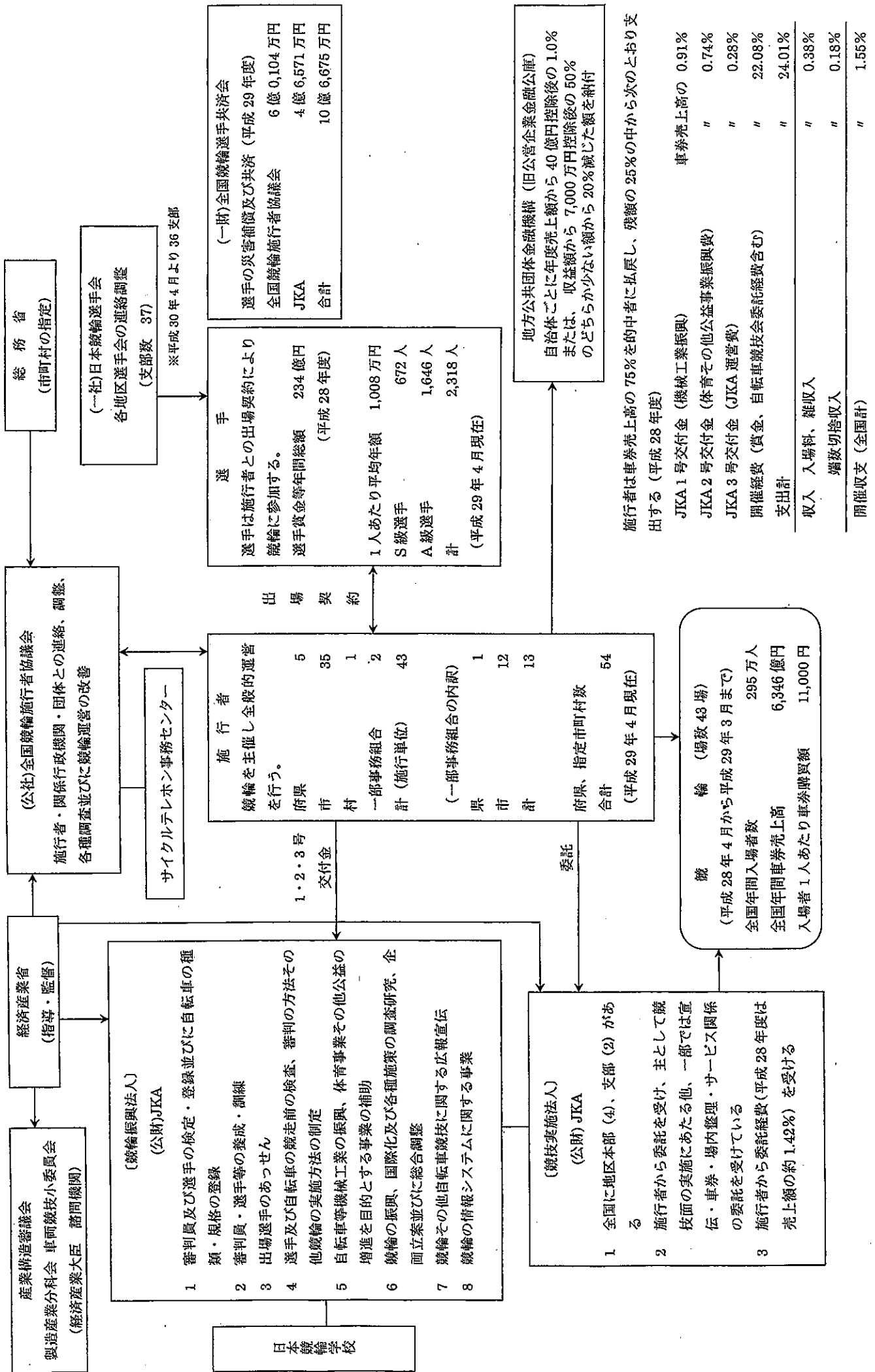

9 全国競輪収益金の使途状況

() 内は平成 28 年度分
 [] 内は平成 28 年度函館市分

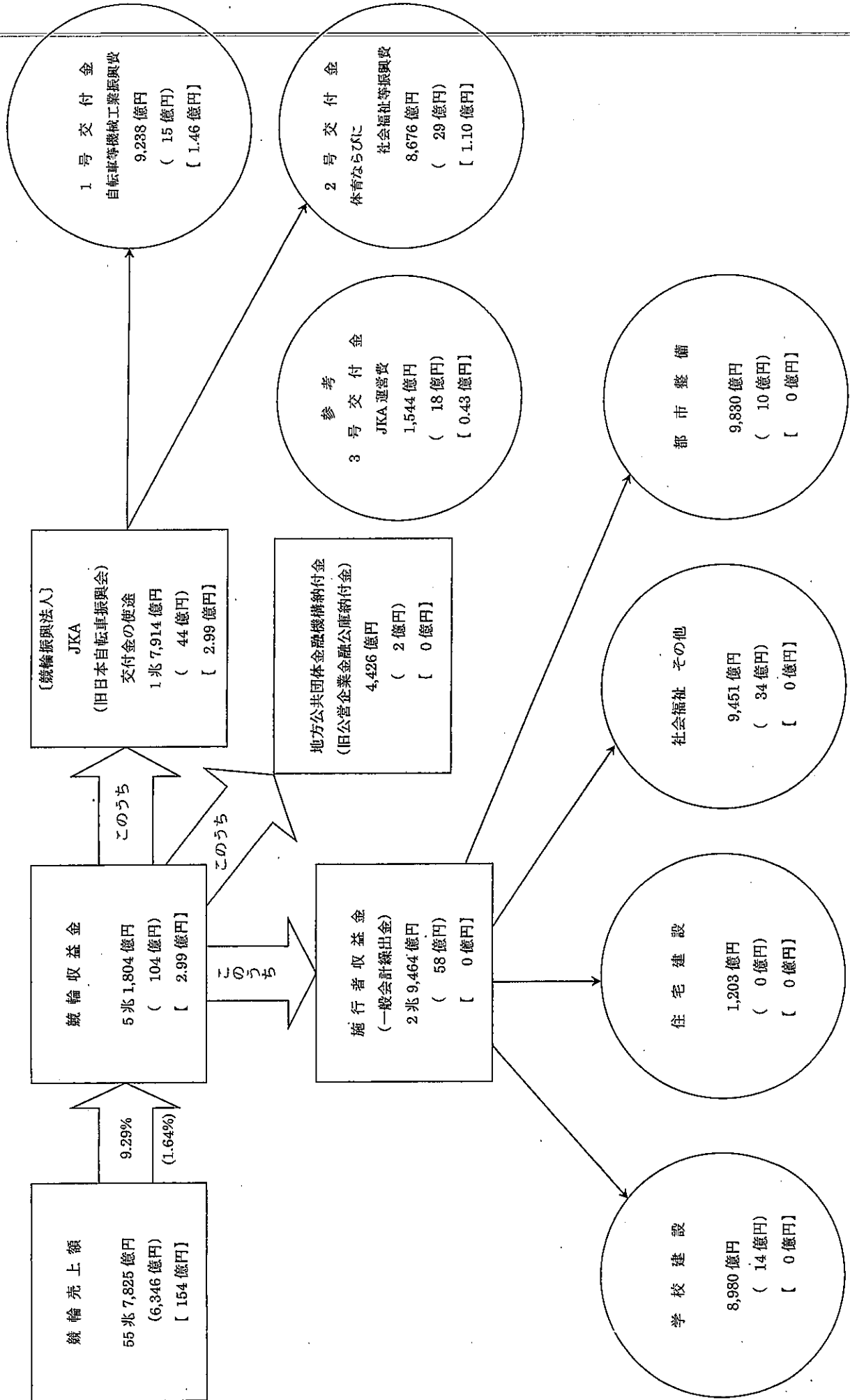

10 競輪振興法人に対する交付金（1号、2号）の用途状況 昭和23年度～平成28

昭和23年自転車競技法が施行され、競輪の車券売上額の一定率を国庫納付金として国に納付し、この枠内で自転車業界に還元してきたが、昭和29年、国の財政規模の適正化をはかることを目的として国庫納付金制度は廃止され、これに代わり、新たに納入金制度（昭和29～32年）が設けられた。その後、昭和32年法律の一部が改正され、従来の自転車産業のほかに、新たに機械産業の振興を加えるとともに日本自転車振興会が設立され、その業務を継承し競輪施行者から競輪売上上の一定率による交付金を受けて補助事業を行っている。

更に、昭和37年法律の一部が改正され、体育事業その他公益の増進を目的とする事業の振興が加えられた。

平成19年6月の法改正に基づき、日本自転車振興会は平成19年10月に財団法人として業務を開始。平成20年4月に（財）日本小型自動車振興会（オートレース事業）と合併し、（財）JKAに名称変更した。平成25年4月には公益財団法人の認定を受け、（公財）JKAとなった。なお、（公財）JKAは、平成26年4月に（公財）日本自転車競技会及び（公財）車両情報センターと法人合併した。

生産技術の向上及び機械工業の合理化	7,259 億円
国際交流の推進	1,767 億円
自転車産業・先端技術開発企業等への貸付	119 億円
その他	94 億円

1号交付金
自転車等機械工業振興費 9,239 億円

(1号)

自転車等機械工業振興補助事業については、国際競争が激化する中で、わが国経済の円滑な発展、向上に資するために、先端的な技術開発の推進、IT社会への対応の促進、知的財産権の保護・事業化の推進、地域経済の活性化、技術開発支援や創業等中小企業の振興、3R等循環経済社会の構築、国際経済ネットワークの構築、貿易投資の高度化・円滑化の推進等について補助事業を行っており、わが国経済の発展に重要な役割を果たしている。

(2号)

公益事業振興補助事業については、わが国の公益の増進に資するため、体育の振興、社会福祉の増進、医療及び公衆衛生の向上、文教、環境その他の公益の増進、非常災害の復旧及び援護、地域振興の各事業を補助対象とし、近年は社会性を持った子供たちの育成事業、未成年者・女性等弱者擁護事業、疾病の早期発見、交通安全の対策、心のケア、まちづくり、まち興し等の公益の増進に資する事業を通じ、有効適切に役立てられている。

体育、環境等公益の増進	4,709 億円
社会福祉の推進	3,723 億円
非常災害の復旧及び援護	212 億円
地域振興等	32 億円

2号交付金
体育ならびに社会福祉等振興費 8,676 億円

平成28年度まで
総額
1兆7,915億円



資料編



1 函館競輪の記録

(1) 主な記録

	記録	開催年月日	備考	次の記録	開催年月日	備考
年度最高売上	35,312,709,500円		平成5年度	31,878,478,800円		平成13年度
1 開催最高売上	24,432,490,800円	平成5年 6/20(日)21(月)22(火) 7/3(土)4(日)5(月)6(火)	平成5年度第5回 前節 函館記念競輪 後節 ふるさとダービー	21,345,063,300円	平成13年 6/28(木)29(金)30(土) 7/1(日)	平成13年度第6回 ふるさとダービー
1 節最高売上	22,586,939,900円	平成5年 7/3(土)4(日)5(月)6(火)	平成5年度第5回後節 ふるさとダービー	21,345,063,300円	平成13年 6/28(木)29(金)30(土) 7/1(日)	平成13年度第6回 ふるさとダービー
1 日最高売上	7,942,714,100円	平成5年7月6日(火)	平成5年度第5回後節4日目	7,911,666,300円	平成13年7月1日(日)	平成13年度 第6回4日目
1 レース最高売上	3,065,933,600円	平成5年7月6日(火)	平成5年度 第5回後節4日目11レース	2,569,870,900円	平成13年7月1日(日)	平成13年度 第6回4日目11レース
年度最高入場者	535,057人		昭和50年度	529,544人		昭和49年度
1 開催最高入場者	50,891人	昭和51年 4/10(土)11(日)12(月) 4/16(金)17(土)18(日)	昭和51年度第1回	49,762人	昭和50年 10/25(土)26(日)27(月) 11/1(土)2(日)3(月)	昭和50年度第12回
1 節最高入場者	27,564人	昭和51年 4/10(土)11(日)12(月)	昭和51年度第1回前節	26,374人	昭和53年 11/3(金)4(土)5(日)	昭和53年度 第12回後節
1 日最高入場者	14,173人	昭和53年11月5日(日)	昭和53年度第12回6日目	13,388人	昭和50年11月3日(金)	昭和50年度 第12回6日目

(2) サテライト松風の主な記録

記 録	開催年月日	備 考	次の記録	開催年月日	備 考
年度最高売上	1,867,739,400円	平成 3年度	1,700,511,200円		平成 2年度
1 開催最高売上	176,443,400円	平成 3年 8/14(水)15(木)16(金) 8/25(月)26(火)27(水)	174,900,500円	平成 3年 4/29(月)30(火)5/1(水) 5/5(日)6(月)7(火)	平成 3年度第 2回
1 節最高売上	97,414,800円	平成 3年 8/14(水)15(木)16(金)	89,486,500円	平成 3年 7/14(日)15(月)16(火)	平成 3年度 第 6回前節
1 日最高売上	40,786,300円	平成 3年10月29日 (火)	39,407,900円	平成 3年 7月 2日 (火)	平成 3年度 第 5回 6日目
1 レース最高売上	14,317,500円	平成 4年 9月 1日 (火)	14,136,100円	平成 3年10月26日 (火)	平成 3年度 第12回 6日目 10レース

※平成 21 年 4 月 1 日より「松風町サービセンター」を「サテライト松風」に名称変更

(3) 札幌場外車券売場の主な記録

記 録	開催年月日	備 考	次の記録	開催年月日	備 考
年度最高売上	5,008,776,000円	平成 3年度	4,955,989,300円		平成 2年度
1 開催最高売上	503,924,400円	平成 3年 8/14(水)15(木)16(金) 8/25(月)26(火)27(水)	488,109,300円	平成元年 6/18(日)19(月)20(火) 6/25(日)26(月)27(火)	平成元年第5回記念
1 節最高売上	303,271,200円	平成 3年 8/14(水)15(木)16(金)	271,462,300円	平成 5年 7/3(土)4(日)5(月)	平成 5年度 第 5回後節
1 日最高売上	117,701,800円	平成 3年10月29日 (火)	116,527,700円	平成 2年10月23日 (火)	平成 2年度 第12回 6日目
1 レース最高売上	37,872,100円	平成 5年 7月 6日 (火)	32,799,400円	平成 3年10月29日 (火)	平成 3年度 第12回 6日目 10レース

※平成 20 年度より独立場外「サテライト札幌」となったため、平成 19 年度までの記録

(4) 平成29年度の主な記録

	本場		サテライト松風		電話投票		重勝式投票	
	57,463,600円	第4回 5/18(木)19(金) 20(土)21(日)	9,489,800円	第4回 5/18(木)19(金) 20(土)21(日)	811,078,100円	第4回 5/18(木)19(金) 20(土)21(日)	3,513,800円	第4回 5/18(木)19(金) 20(土)21(日)
1 開催最高売上	57,463,600円	第4回 5/18(木)19(金) 20(土)21(日)	9,489,800円	第4回 5/18(木)19(金) 20(土)21(日)	811,078,100円	第4回 5/18(木)19(金) 20(土)21(日)	3,513,800円	第4回 5/18(木)19(金) 20(土)21(日)
1 節最高売上	57,463,600円	第4回 5/18(木)19(金) 20(土)21(日)	9,489,800円	第4回 5/18(木)19(金) 20(土)21(日)	811,078,100円	第4回 5/18(木)19(金) 20(土)21(日)	3,513,800円	第4回 5/18(木)19(金) 20(土)21(日)
1 日最高売上	20,929,200円	第4回4日目 5/21(日)	2,903,500円	第4回4日目 5/21(日)	261,960,900円	第4回4日目 5/21(日)	1,189,500円	第4回 5/18(木) 5/18(木)
1 レース最高売上	6,643,000円	第4回4日目 5/21(日) 第12レース	1,131,500円	第4回4日目 5/21(日) 第12レース	157,173,200円	第4回4日目 5/21(日) 第12レース		
1 開催最高入場者	6,402人	第4回 5/18(木)19(金) 20(土)21(日)	1,929人	第9回 8/25(金)26(土) 27(日) 9/9(土)10(日) 11(月)	(備考) 1開催1節・・・8開催 8節 1開催2節・・・4開催 8節			
1 節最高入場者	6,402人	第4回 5/18(木)19(金) 20(土)21(日)	1,228人	第4回 5/18(木)19(金) 20(土)21(日)				
1 日最高入場者	2,448人	第4回1日目 5/21(日)	412人	第9回後節 9/11(月)				

(5) 車番二連勝単式払戻金の記録 (平成9年度～29年度)

順位	払戻金額	月日	開催日	レース	連勝番号	人気
1	687,450円	15年5月23日	3回 1日目	2	6-5	71
2	563,100円	16年9月18日	9回後節1日目	1	6-2	58
3	446,100円	23年5月27日	3回後節2日目	3	5-8	65
4	217,720円	9年8月12日	8回前節3日目	5	8-1	70
5	166,170円	14年7月13日	4回 1日目	2	6-5	68
6	156,900円	24年10月3日	11回前節3日目	5	6-5	70
7	156,630円	28年7月23日	6回 1日目	9	6-3	62
8	148,310円	9年11月4日	12回前節3日目	7	4-7	72
8	148,310円	24年4月21日	1回前節2日目	12	8-4	70
10	137,400円	16年7月9日	6回前節2日目	6	7-6	69

(6) 車番三連勝単式払戻金の記録 (平成14年度～29年度)

順位	払戻金額	月日	開催日	レース	連勝番号	人気
1	1,908,520円	16年10月26日	12回前節3日目	7	5-8-9	486
2	1,788,750円	14年9月3日	8回前節3日目	5	9-6-5	497
3	1,430,100円	14年8月12日	6回後節3日目	3	4-2-5	499
4	1,321,270円	14年10月29日	11回前節4日目	4	9-4-5	449
5	1,203,610円	24年4月21日	1回前節2日目	12	8-4-9	452
6	1,193,610円	19年9月18日	10回前節1日目	6	7-6-9	481
7	1,166,210円	14年7月23日	5回前節3日目	7	4-8-7	454
8	1,103,700円	20年9月17日	10回 2日目	4	7-3-8	351
9	1,059,600円	21年7月1日	5回 3日目	1	3-6-4	380
10	1,053,720円	21年5月2日	2回前節1日目	12	6-9-4	492

(7) 平成29年度車番二連勝単式払戻金ベスト5

順位	払戻金額	月日	開催日	レース	連勝番号	人気
1	108,710円	29年4月26日	2回 3日目	1	4-6	62
2	39,200円	29年5月11日	3回 3日目	4	2-4	50
3	37,610円	29年7月14日	6回前節3日目	5	6-4	53
4	26,800円	29年5月20日	4回 3日目	2	8-4	65
5	22,320円	29年4月24日	2回 1日目	3	7-5	38

(8) 平成29年度車番三連勝単式払戻金ベスト5

順位	払戻金額	月日	開催日	レース	連勝番号	人気
1	353,950円	29年7月14日	6回前節3日目	5	6-4-3	374
2	255,360円	29年4月26日	2回 3日目	1	4-6-7	399
3	250,430円	29年7月26日	6回後節3日目	8	4-7-6	406
4	238,160円	29年7月13日	6回前節2日目	7	2-6-9	390
5	208,250円	29年8月21日	8回 3日目	10	7-2-3	325

(9) 函館競輪開設67周年記念成績表

巴賞競走 5月19日(金) (先固 2, 025m)				五稜郭杯競走 5月21日(日) (先固 2, 025m)			
区分	氏名	級班	登録地	区分	氏名	級班	登録地
1	村上 義弘	SS	京都	1	新田 祐大	SS	福島
2	諸橋 愛	S1	新潟	2	脇本 雄太	S1	福井
3	脇本 雄太	S1	福井	3	小原 大樹	S1	神奈川
4	南 修二	S1	大阪	4	守澤 太志	S1	秋田
5	小原 大樹	S1	神奈川	5	村上 義弘	SS	京都
6	新田 祐大	SS	福島	6	浅井 康太	SS	三重
7	菊池 圭尚	S1	北海道	7	阿竹 智史	S2	徳島
8	金子 貴志	S1	愛知	8	松岡 健介	S1	兵庫
9	浅井 康太	SS	三重	9	大竹 歩	S2	大阪
賞 金				賞 金			
1 着	303,000 円			1 着	3,600,000 円		
2 着	252,000 円			2 着	2,340,000 円		
3 着	210,000 円			3 着	1,560,000 円		
連 勝 番 号				配 当 金			
2 枠複	1=2	2,910円		2 枠複	4=6	240円	
2 枠単	1-2	4,380円		2 枠単	4-6	660円	
2 車複	1=2	2,750円		2 車複	5=9	980円	
2 車単	1-2	4,030円		2 車単	5-9	1,730円	
3 連複	1=2=7	4,110円		3 連複	5=7=9	7,910円	
3 連単	1-2-7	19,850円		3 連単	5-9-7	25,090円	
ワイド	1=2	740円		ワイド	5=9	480円	
	1=7	610円			5=7	1,220円	
	2=7	1,170円			7=9	1,430円	
当 日 入 場 者 数				当 日 入 場 者 数			
1,174 人				2,448 人			
当 日 車 券 売 上 額				当 日 車 券 売 上 額			
965,725,100 円				1,782,446,800 円			

※当日車券売上額はDokantol売上を含まない

(10) 函館競輪開設記念決勝レース記録一覧表

年度	周年	節	順位	氏名	賞金(千円)	連勝番号	払戻金	当日 入場者数	当日車券売上額
58	33	前節	1	中野浩一	3,605	6-1	340円	5,937人	310,162,700円
			2	藤巻昇	2,213				
			3	堂田将治	1,352				
		後節	1	大橋秀人	3,605	1-3	3,190円	4,184人	318,239,800円
			2	佐藤彰一	2,213				
			3	桑木和夫	1,352				
59	34	前節	1	尾崎雅彦	3,605	2-5	5,560円	8,200人	256,959,100円
			2	伊藤豊明	2,213				
			3	藤巻昇	1,352				
		後節	1	菅田順和	3,605	5-3	540円	6,811人	280,753,600円
			2	佐藤彰一	2,213				
			3	今村保徳	1,352				
60	35	前節	1	滝沢正光	3,200	5-2	370円	7,259人	253,240,900円
			2	山田英伸	2,060				
			3	俵信之	1,350				
		後節	1	吉井秀仁	3,200	5-1	2,590円	2,492人	225,973,700円
			2	高村教	2,060				
			3	高下堅至	1,350				
61	36	前節	1	藤巻昇	2,560	6-1	430円	5,787人	223,890,400円
			2	俵信之	1,635				
			3	久保千代志	1,020				
		後節	1	大橋秀人	2,560	2-1	1,160円	4,075人	232,569,600円
			2	尾崎雅彦	1,635				
			3	前田義秋	1,020				
62	37	前節	1	中野浩一	2,560	2-3	1,520円	3,178人	280,580,400円
			2	坂本勉	1,635				
			3	本田晴美	1,020				
		後節	1	内田浩司	2,560	4-1	6,340円	3,157人	264,455,300円
			2	井上茂徳	1,635				
			3	三宅勝彦	1,020				
63	38	前節	1	俵信之	2,560	1-6	1,330円	3,134人	262,510,000円
			2	滝沢正光	1,635				
			3	大橋秀人	1,020				
		後節	1	佐藤嘉修	2,560	5-6	14,470円	3,097人	293,504,900円
			2	堂田将治	1,635				
			3	大和孝義	1,020				
元	39	前節	1	坂本勉	3,200	4-3	340円	2,760人	271,161,300円
			2	藤巻昇	2,060				
			3	尾崎雅彦	1,350				
		後節	1	波瀾和男	3,200	1-3	2,000円	3,230人	325,428,200円
			2	中野浩一	2,060				
			3	豊田知之	1,350				
2	40	前節	1	滝沢正光	3,200	2-6	840円	2,962人	664,044,400円
			2	松本整	2,120				
			3	本田晴美	1,390				
		後節	1	小川巧	3,200	3-4	1,600円	3,375人	775,046,900円
			2	山口健治	2,120				
			3	坂本勉	1,390				
3	41	前節	1	俵信之	7,500	2-3	950円	4,575人	6,126,915,500円
			2	神山雄一郎	4,100				
			3	渡辺一貴	2,840				
		後節	1	萩原善一	3,350	6-5	2,610円	2,559人	644,873,200円
			2	尾崎雅彦	2,290				
			3	坂巻正巳	1,510				

※平成8年度までの連勝番号欄は2枠単

年度	周年	節	順位	氏名	賞金(千円)	連勝番号	払戻金	当日 入場者数	当日車券売上額
4	42	ふるさと	1	鈴木 誠	7,500	2-3	950円	4,575人	6,126,915,500円
			2	高木 隆弘	4,100				
			3	有坂 直樹	2,840				
		後節	1	内林 久徳	3,350	6-5	2,610円	2,559人	644,873,200円
			2	堂田 将治	2,290				
			3	藤巻 昇	1,510				
5	43	前節	1	斉藤 正剛	3,750	2-6	2,480円	2,239人	891,296,200円
			2	諸田 勝仁	2,500				
			3	古原 勝己	1,690				
		ふるさと	1	神山 雄一郎	10,000	5-3	7,440円	4,651人	7,942,714,100円
			2	鈴木 誠	5,000				
			3	吉岡 稔真	3,100				
6	44	前節	1	佐々木 龍也	3,750	5-4	3,730円	2,216人	868,228,800円
			2	尾崎 雅彦	2,500				
			3	梶 應弘樹	1,690				
		後節	1	松島 伸安	3,750	4-1	2,700円	2,344人	905,254,100円
			2	斉藤 正剛	2,500				
			3	小橋 正義	1,690				
7	45	前節	1	小橋 正義	3,500	5-1	11,130円	2,559人	845,191,100円
			2	山口 健治	2,340				
			3	細川 洋	1,560				
		後節	1	佐々木 龍也	3,500	6-5	1,490円	2,448人	922,317,400円
			2	海野 晃	2,340				
			3	滝澤 正光	1,560				
8	46	前節	1	北野 裕寛	3,500	6-4	2,060円	2,371人	790,822,700円
			2	鈴木 栄司	2,340				
			3	東出 剛	1,560				
		後節	1	斉藤 正剛	3,500	5-2	1,970円	2,522人	1,041,125,700円
			2	有坂 直樹	2,340				
			3	吉岡 稔真	1,560				
9	47	前節	1	金古 将人	3,500	2-5	1,550円	2,478人	843,875,300円
			2	俵 信之	2,340				
			3	十河 哲治	1,560				
		後節	1	神山 雄一郎	3,500	1-5	720円	2,709人	1,084,921,800円
			2	児玉 広志	2,340				
			3	東出 剛	1,560				
10	48	前節	1	出口 真浩	2,920	5-6	320円	2,527人	774,208,200円
			1	俵 信之	2,920				
			3	川越 義朗	1,560				
		後節	1	笹川 竜治	3,500	6-1	440円	2,356人	1,021,079,400円
			2	吉岡 稔真	2,340				
			3	新藤 敦	1,560				
11	49	前節	1	鈴木 誠	3,500	2-4	700円	2,451人	843,203,600円
			2	金古 将人	2,340				
			3	俵 信之	1,560				
		後節	1	東出 剛	3,500	1-3	360円	2,736人	1,210,510,800円
			2	岡部 芳幸	2,340				
			3	郡山 久二	1,560				
12	50	前節	1	山口 幸二	3,500	1-5	1,380円	1,937人	1,028,281,700円
			2	大河原 和彦	2,340				
			3	金古 将人	1,560				
		後節	1	市田 佳寿浩	3,500	4-6	1,290円	2,736人	728,649,000円
			2	梶 鷹弘樹	2,340				
			3	井上 貴照	1,560				

※平成8年度までの連勝番号欄は2枠単
 ※平成9年度からの連勝番号欄上段は2枠単、中段は2車単

年度	周年	節	順位	氏名	賞金(千円)	連勝番号	払戻金	当日 入場者数	当日車券売上額
13	51	ふるさと	1	伏見 俊昭	11,850	2-1-3	1,820円	5,556人	7,911,666,300円
			1	渡邊 晴智	11,850	2-1-3	1,300円		
			3	松本 整	4,500	3-1-2	3,430円		
14	52	節無	1	小野 俊之	3,450	3-1-5	580円	2,798人	2,246,961,500円
			2	小橋 正義	2,220	3-1-7	980円		
			3	伏見 俊昭	1,473	3-7-5	3,080円		
15	53	節無	1	伏見 俊昭	3,100	1-1-5	720円	2,104人	2,340,660,100円
			2	佐藤 慎太郎	1,960	1-1-7	1,200円		
			3	斉藤 正剛	1,300	1-7-8	2,440円		
16	54	ふるさと	1	齋藤 登志信	14,000	2-1-3	1,560円	2,838人	4,181,276,400円
			2	渡邊 晴智	7,000	2-1-3	1,770円		
			3	小橋 正義	4,500	2-3-5	8,180円		
17	55	節無	1	荒井 崇博	4,100	1-1-5	1,370円	2,269人	2,599,325,300円
			2	佐藤 慎太郎	2,730	7-1-1	2,980円		
			3	中塚 記生	1,820	7-1-8	13,700円		
18	56	節無	1	手島 慶介	4,100	4-1-5	510円	2,263人	2,628,332,000円
			2	藤井 孝則	2,730	5-1-6	47,360円		
			3	金子 貴志	1,820	5-6-2	772,610円		
19	57	ふるさと	1	山崎 芳仁	14,000	1-1-5	240円	2,632人	3,080,000,000円
			2	佐藤 慎太郎	7,000	1-1-7	540円		
			3	望月 永悟	4,500	1-7-4	1,480円		
20	58	節無	1	海老根 恵太	4,100	2-1-4	350円	2,823人	2,488,783,800円
			2	石毛 克幸	2,730	2-1-5	730円		
			3	坂本 健太郎	1,820	2-5-8	7,350円		
21	59	節無	1	海老根 恵太	4,100	2-1-3	380円	2,253人	2,104,761,600円
			2	石丸 寛之	2,730	3-1-2	760円		
		3	藤野 孝彦	1,515	3-2-5	3,480円			
			斉藤 正剛	1,515	3-2-7	2,660円			
22	60	節無	1	渡邊 一成	3,900	5-1-6	380円	3,205人	2,378,505,500円
			2	内藤 宣彦	2,595	7-1-8	760円		
			3	神山 雄一郎	1,730	7-8-2	3,480円		
23	61	節無	1	伏見 俊昭	3,700	2-1-5	1,370円	3,142人	1,718,915,400円
			2	市田 佳寿浩	2,500	7-1-2	2,140円		
			3	大塚 健一郎	1,660	7-2-5	7,730円		
24	高松宮	節無	1	武田 豊樹	25,000	2-1-6	3,220円	6,697人	3,786,288,100円
			2	脇本 雄太	13,100	9-1-2	9,330円		
			3	神山 雄一郎	8,600	9-2-3	51,970円		
25	63	節無	1	成田 和也	3,700	2-1-4	2,170円	2,200人	1,607,670,900円
			2	岩津 裕介	2,500	2-1-4	4,260円		
			3	金子 貴志	1,660	2-4-3	48,930円		
26	64	節無	1	明田 春喜	3,700	4-1-1	1,140円	1,841人	1,483,188,300円
			2	菊地 圭尚	2,500	4-1-1	2,560円		
			3	三谷 竜生	1,660	4-1-7	27,420円		
27	65	節無	1	武田 豊樹	3,700	1-1-2	520円	4,985人	2,026,964,300円
			2	菊地 圭尚	2,500	1-1-2	530円		
			3	加藤 圭一	1,660	1-2-6	3,020円		
28	66	節無	1	新山 響平	3,600	6-1-1	1,260円	1,830人	1,511,203,600円
			2	菊地 圭尚	2,340	8-1-1	980円		
			3	木暮 安由	1,560	8-1-3	3,770円		
29	67	節無	1	新田 祐大	3,600	4-1-6	660円	2,448人	1,782,446,800円
			2	脇本 雄太	2,340	5-1-9	1,730円		
			3	小原 太樹	1,560	5-9-7	25,090円		

※平成9年度からの連勝番号欄上段は2枠単，中段は2車単 ※平成11年度からの連勝番号欄上段は2枠複，中段は2車単
 ※平成14年度からの連勝番号欄下段は3連単 ※平成20年度からの当日車券売上額は重勝式売上を含む

2 函館競輪の沿革

昭和

年	月	日	
23.	7.	3	自転車競技法成立(8.1公布)
25.	4.	1	市営函館競輪場完成(旧柏野練兵場跡)
	4.	10	函館市競輪部発足(自転車競技指定市)
	6.	30	第1回市営函館競輪開設(全国47番目/入場者 7,000名) (1日12レース, A級3・B級3・C級4女子2, 6枠, 9車立)
	8.	19	第2回開催から市営函館競輪音羽町場外車券売場開設(松風町2番地の2松風町グリーンベルト内)
	9.	9	競輪自粛声明(鳴尾騒擾事件に伴う措置要領通産省から通達, 2カ月間中止)
	9.	17	上記の特例として北海道・青森等(寒冷地)開催認められる。
	11.	15	全国的に競輪再開認められ1開催4日間、連勝式1組に改正
26.	4.	11	第1回開催(A級3, B級4, C級5, 4枠, 8車立)
	5.	5	第2回開催(ミス競輪:ファン投票によりオール女子)
	8.	26	第7回開催から市営函館競輪十字街場外車券売場開設(西川町1番地, 十字街銀座通り市立保健所内)
27.	7.	1	第4回東北・北海道地区争覇競輪を開催(A級81名, B級63名参加)
	9.	9	市営函館競輪札幌場外車券売場開設(札幌市南4条西3丁目第9回開催から松竹座地下広場)(前・後節選手一部交代制採用)
28.	4.	3	十字街場外車券売場移転新設(末広町35番地)
	9.	24	第3回開催から音羽町場外車券売場移転新設(音羽町11番地の6)
29.	4.		札幌場外車券売場移転(札幌市南5条西1丁目)
	9.	26	台風15号で青函連絡船洞爺丸沈没(札幌競輪参加8選手死亡)
10.			市営函館競輪小樽場外車券売場開設(第10回・11回小樽市花園東1丁目6売上額 8,321,700円)
	11.	7	第11回開催A級1, B級1の初日選抜戦を実施
30.	4.	15	音羽町場外車券売場移転新設(音羽町62番地, 木造モルタル2階建)
	7.	9	先頭責任競走1レース実施(第5回開催より)
	7.	30	開設6周年記念競輪開催(13レースA級5, B級5, 実用車競走2, 先頭責任1)第4・11回小樽場外車券売場開設し7,300,300円の売上を得るが廃止(開設売上累計15,622,000円)
31.	4.		先頭責任競走中止, 実用車競走1日2レース採用(5枠8車立)本年から12開催認められる(発走 10:30~15:30)
32.	3.	31	選手宿舎(北振荘)完成(従来は湯川旅館組合と宿舍契約)
33.	9.	21	札幌場外車券売場移転新設(第9回後節から南6条西1丁目)
	11.	15	1日売上1億円突破(第12回最終日)
34.	4.		立見スタンド完成
	7.	3	東日本新人争覇戦開催(第5回後節, 第13期48人参加)
35.	7.		1日10レース制となる(先頭固定2レース実施)
36.			道営札幌競輪廃止により札幌場外車券売場72日使用
37.	9.	8	開設12周年記念競輪開催(初のオールA級)
	9.	30	場内1開催売上5,000万円突破により音羽町, 十字街場外車券売場廃止(音羽町場外車券売場開設売上累計797,464,400円, 十字街場外車券売場開設売上累計489,730,200円)
	11.	3	車券売上1日平均1億円突破(札幌場外車券売場48日間開設)
38.	4.	11	第1回開催(6枠8車立, A級5, B級5交代数30%)
	6.	6	第4回開催(A級6, 女子4, 第3日目A級特別一般競走採用)
40.	4.		走路全面改修のため第1回開催が遅れ5月22日となる。
	11.	13	年間売上20億円突破(札幌場外車券売場72日間開設)
41.	4.		正面スタンド完成(1階第2車券発売所, 2階特別席車券発売所, 特別観覧席A来賓室, 3階特別観覧席A, 審判部門, 開催本部等)
	10.		選手管理棟完成(第11回後節から使用)
42.	4.		札幌場外車券売場60日間開設

年	月	日	
42.	9.	1	選手班別制度改正 (A級1班~5班, B級1班~2班)
43.	4.		北側スタンド完成 (1階第2払戻所, 2階一般観覧席)
44.	4.		本場第2発売所にて百円券, 千円券併用発売実施 前売車券発売所完成
	6.	21	開設19周年記念競輪前節優勝レースおよび後節ダイヤモンドレースをHBCラジオにて全道放送
45.	5.	9	第17回全日本プロ選手権自転車競技大会トラックレース開催
	5.	12	同上ロードレース開催 (桔梗~長万部往復)
	6.	27	南側スタンド完成 (1階千円券発売所, 2階・3階特別観覧席B席)
	10.	3	場内監視カメラ撮影開始
46.	4.		新設計による走路改修 (ウォークトップ塗装)
	5.	1	札幌場外車券売場百円券, 千円券併用発売実施 HBCラジオによりダイナミックサタディ (土曜日) の実況放送開始
47.	4.	28	単勝式・複勝式車券発売開始
48.	4.	14	第1回開催からテレホンサービス開始 前・後節通し選手あっせん廃止 (全員入替)
49.	3.		バックスタンド完成 (1階・4階発売所, 2階・3階払戻所, 4階特別席C席, 2階~3階立見席)
	4.	23	札幌場外車券売場改修 (鉄骨ブロック造一部2階建, 延525.14m ²)
	9.	6	沖縄海洋博協賛競輪3日間開催 (入場者20,733名, 売上447,419,100円)
50.	5.	30	沖縄海洋博協賛競輪3日間開催 (入場者21,872名, 売上633,630,600円)
51.	4.		札幌場外車券売場テレホンサービス開始
	5.	28	開設26周年記念競輪優勝レースをHBCテレビにより全道実況放送
52.	4.		参加選手宿舎北振荘から新川町パークホテルへ変更
	4.	8	前日全レースビデオ放映 (本場・札幌場外車券売場)
53.	6.	25	中央競馬函館開催との競合対策として日月火の開催パターン導入
54.	1.	28	いわき平競輪場外発売決定 (開始第11回・第12回)
	4.		札幌場外車券売場年12回発売 (72日間)
55.	3.	31	正面スタンド改築工事完成
	8.	6	特別観覧席A席エアコン設置
	10.	20	選手管理棟 (宿舎併設) 新築着工 (旧選手管理棟一部解体)
	11.	4	札幌場外車券売場新築着工 (旧車券売場解体)
56.	3.	31	札幌場外車券売場完成 (鉄骨ALC板張2階建一部3階建・1階26窓, 2階26窓・ランダム式発売機26台)
	4.	18	前売車券発売窓口を市道側から場内側に変更。 発走線の2.5m引下げ 競馬場西駐車場の一部借上 (昭和56年度のみ)
57.	4.	13	選手管理棟 (宿舎併設) 完成 (鉄骨造5階建延面積3,103.2m ²) 収容人員100名, 25部屋 (1室4名)
	4.	17	連勝複式6レース, 連勝単式4レースとなる (連勝単式1レース増) 競輪場行き無料バス運行開始 (2系統: 函館駅, 五稜郭電停前)
	8.	1	札幌ファン用競輪ツアー実施 (往復バスにて8月1日 (日) ~ 8月3日 (火)) 2泊3日, 参加者19名)
	8.	29	第9回日本競輪選手北日本地区プロ自転車競技大会開催
58.	4.	1	選手班別制度改正 (A・B2級7班からS・A・B3級9班となる) 前売車券発売所発売関係機械化 全レースオッズ表示 (本場~場外オンライン開通) バックスタンドC席無料開放
	4.	9	競輪場行き無料バス3系統とする (1系統増: 日吉営業所前, 昭和61年で廃止)
	5.	8	国際競輪レース開催 (5/8 ~ 5/11)
	5.	14	第30回全日本プロ選手権自転車競技大会ピスト競技開催 (5/14 ~ 5/15)
	7.	31	第7回1日目から新型発走機使用
59.	4.	15	国際競輪レース開催 (4/15 ~ 4/17)
	6.	24	記念競輪フェスティバルの開催
	6.	29	ダイヤモンドレース実施, 往年の超一流選手によるカップ争奪戦 (6/29 ~ 7/1)

年	月	日	
59.	8.	26	第8回前節から千円券発売所をファン休憩所に改造
	11.	3	チャンピオンレース実施(本年度第1回～第8回前節のA級優勝者による争奪戦 (11/3～11/5))
60.	4.	13	特別観覧席券発売所発売関係機械化 札幌場外車券売場実況テレビ放映開始
	7.	7	サマータイム競輪開催(6日間, 7/7～7/16)
61.	4.	13	松風町サービスセンター開設(旧にっかつ) 第2車券発売所発売関係機械化(払戻所併設, 前売発売窓口設置2窓)
	6.	20	サマータイム競輪開催(18日間, 6/20～8/4)
	10.	30	競輪のタペ開催(ホテル函館ロイヤル)
62.	3.	30	バックスタンド1階～3階ホールに固定椅子312席設置
	4.	12	バックスタンド1階, 3階車券発売所発売関係機械化(払戻所併設)2F, 4F はファン休憩所に改造
	4.	19	国際競輪レース開催(4/19～4/21) 松風町サービスセンターに勝者投票券自動発売機2台設置
	6.	21	サマータイム競輪開催(18日間, 6/21～7/28)
	8.	6	全国高等学校総合体育大会自転車競技開催(8/6～8/8)
63.	1.	2	いわき平競輪札幌場外車券売場開設
	4.	10	第1車券発売所発売関係機械化 南側スタンドB席を一般席に変更(無料化) 正面スタンドC席をB席と改称(全面ガラス張風除化)
	6.	8	競輪のタペin札幌開催(北専プラザ)
	6.	19	サマータイム競輪開催(18日間, 6/19～7/26)
	8.	27	第23回全国都道府県対抗自転車競技大会(第44回国民体育大会自転車競技 リハーサル大会, 8/27～8/30)
	9.	10	第15回日本競輪選手会北日本プロ選手権自転車競技大会(9/10～9/11)
	12.	19	第1車券発売所新築完成(2F集計センター及び事務室)
平成			
元.	4.	9	札幌場外車券売場発売関係機器更新、払戻関係機械化
	4.	16	国際競輪レース開催(4/16～4/18)
	6.	18	サマータイム競輪開催(18日間, 6/18～7/26)
	7.	16	松風町サービスセンター2階車券発売払戻所開設(増築)
	9.	18	第44回国民体育大会秋季大会自転車競技大会(9/18～9/26)
	12.	26	第5回競輪グランプリ'89(立川市)開催中止(日競選と全輪協及び立川市と の賞金増額交渉決裂)
2.	4.	16	特別観覧席出札口を正門(旧C席出札口)へ移設 特別観覧席A・B席を統合し料金を200円とする
	4.	22	国際競輪レース開催(4/22～4/24)
	6.	5	競輪のタペin札幌開催(東急イン)
	6.	15	競輪フェスティバル開催(ハーバービューホテル) 函館競輪キャラクター「くま」の愛称を一般公募により「りんりん」と決定 遊園地内あずま屋完成
	6.	15	第2トイレ内身障者用トイレ設置
	6.	17	函館競輪開設40周年記念競輪のいわき平臨時場外開設(6/17～6/26)
	7.	1	サマータイム競輪開催(12日間, 7/1～7/24)
3.	1.	9	競走路照明設備完成
	1.	13	バンクフィールド内に「函館市民スケート場」オープン
	4.	1	本場中央処理装置等の導入 電光表示盤(着順表示装置)更新, 移動式エンドレスカメラタワー導入, 移動式走路審判塔導入, バックスタンド有蓋完成
	4.	14	ファン用復路バスを無料化
	5.	5	国際競輪レース開催(5/5～5/7)
	6.	15	函館競輪開設41周年記念競輪のいわき平臨時場外開設(6/5～6/25)
	6.	30	サマータイム競輪開催(21日間, 6/30～8/7)
	7.	26	サマーフェスティバル開催(バンク内)

年	月	日	
3.	12.	31	正面側有蓋通路改修
4.	4.		発券機(UT1)を更新, マルチ車券(5ベット, 1枚限度額10万円) 全場の発売窓口に表示器を設置 本場・松風に払戻機設置(札幌既設)
	4.	12	電話投票実施
	5.	12	場内入場改札ブース改修
	6.	30	競輪の夕べin札幌開催(センチュリーロイヤルホテル 200名)
	7.	5	サマータイム競輪開催(12日間 7/5 ~ 7/28)
	8.	27	ふるさとダービー函館前夜祭開催(バンク内)
	8.	28	場内案内板設置(3箇所)
	8.	29	ふるさとダービー函館開催(8/29 ~ 9/1)
	10.	11	第1回レディース教室開催(40名)
	11.	30	衛星放送受信用アンテナ設置
5.	3.	30	選手宿舍内部改修完成(11レース実施対応/1.04名収容)
	4.	1	バック1階発売所に前売発売窓口設置(2窓)
	5.	28	競輪の夕べin札幌(ホテルアーサー 200名)
		30	第2回レディース教室開催(40名)
	6.	5	第2発売所有蓋通路改修完成 バックスタンド4階椅子席設置(290席) バックスタンド裏ネットフェンス改修完成 カメラ撮影席拡張完成(メインスタンド) 場内舗装改修及び噴水池周辺芝生植栽完成
			ふるさとダービー函館前夜祭開催(市民会館)
	7.	3	ふるさとダービー函館開催(7/3 ~ 7/6)
	7.	18	サマータイム競輪開催(6日間 7/18 ~ 7/27)
	9.	15	第3回レディース教室開催(40名)
6.	6.	12	第4回レディース教室開催(33名)
	6.	18	函館競輪開設44周年記念競輪の青森及びいわき平臨時場外開設 (6日間 前節 6/18 ~ 6/20, 後節 6/25 ~ 6/27)
	6.	26	札幌場外ファン招待 30名
	7.	20	競輪の夕べin札幌(札幌東急イン 200名)
	7.	24	サマータイム競輪開催(6日間 7/24 ~ 8/2)
	9.	18	第5回レディース教室開催(40名)
	10.	4	こどもの家設置(こども休憩所)
7.	4.	15	函館本場にて早朝発売の実施(7時30分から 発売2窓, 払戻1窓) 平成7年度第1回前節S級シリーズのいわき平臨時場外開設(4/15 ~ 4/17)
	5.	13	兵庫県南部地震災害復興競輪(名古屋市)場外発売(5/13 1日間)
	5.	28	第1回函館競輪初心者教室開催(30名)
	6.	1	勝者投票法の変更 1R~3R 連勝複式 4R~最終R 連勝単式
	6.	17	函館競輪開設45周年記念競輪の青森及びいわき平臨時場外開設 (6日間 前節 6/17 ~ 6/19, 後節 6/24 ~ 6/26)
	7.	16	サマータイム競輪開催(6日間 7/16 ~ 7/25)
	8.	27	第2回函館競輪初心者教室開催(30名)
	9.	28	第22回北日本地区プロ選手権自転車競技大会開催
	9.	29	競輪の夕べin函館(函館国際ホテル 200名)
	11.	3	第12回後節S級シリーズの青森及びいわき平臨時場外開設(11/3 ~ 11/5) 第3回函館競輪初心者教室開催(30名) 函館ケーブルテレビ実況放映実施(場外含む全レース)
8.	4.	1	松風町サービスセンター1階ホール部分改修および映像プロジェクター更新
	4.		札幌場外車券売場80インチマルチビジョン設置
	6.	15	函館競輪開設46周年記念競輪の青森・いわき平・玉野・京王閣
	6.	23	札幌場外ファン・バスツアー招待(30名)
	7.	6	第6回後節S級シリーズのいわき平臨時場外開設(7/6~7/8)
	7.	14	サマータイム競輪開催(9日間 7/14~7/30)
	7.	23	ナイター競輪走行調査の実施(19:00 ~ 20:30)

年	月	日	
8.	8.	10	競走路ネットフェンス改修
11.	11.	2	第12回後節S級シリーズの青森及びいわき平臨時場外開設 (11/2 ~ 11/4)
11.	11.	3	札幌場外ファン・バスツアー招待 (30名)
9.	1.	31	メインスタンド・南側スタンド屋根葺替工事
4.	4.	1	勝者投票法の変更 10R制・11R制の場合 1R~2R 連勝複式 3R~最終R連勝単式 12R制の場合 1R~3R 連勝複式 4R~12R 連勝単式
4.	4.	18	FM北海道での競輪入門講座放送 (11/14 まで31回放送)
4.	4.	20	車番投票制およびマークカード投票 (全窓) の開始 投票機器を車番導入機器に改造 Fネット利用によるファクシミリサービスの開始
5.	5.	17	第3回前節S級シリーズのいわき平臨時場外開設 (5/17~5/19)
6.	6.	21	函館競輪開設47周年記念競輪の青森・いわき平・玉野・京王閣・S六郷 臨時場外開設 (6日間 前節 6/21 ~ 6/23, 後節 6/28 ~ 6/30)
6.	6.	22	開設47周年記念競輪フェスティバル 「田中義剛とバンクで遊ぶ〇×ウルトラクイズ」実施
6.	6.	27	競輪の夕べ in 札幌 (札幌場外車券売場内 100名)
7.	7.	6	サマータイム競輪開催 (12日間 7/6~7/30) サマータイム競輪期間中の毎日曜日にイベント (ミニ四駆大会等) の開催
11.	11.	8	第12回後節S級シリーズの青森及びいわき平臨時場外開設 (11/8 ~ 11/10) 札幌場外ファン・バスツアー招待 (40名)
10.	10.	24	メインスタンド・南側スタンド屋根葺替改修
4.	4.	1	インターネットホームページ開設 (レースライブ・オッズ・各種情報) 前売オッズの提供 (本場・松風・札幌) FMいるか放送開始 (最終レース実況) テレドームサービス開始 (レース実況中継, レース結果・開催案内)
4.	4.	10	照明鉄塔投光器ランプ交換, 角度調整
4.	4.	11	第1回前節S級シリーズのいわき平臨時場外開設 (4/11~4/13)
4.	4.	13	第1回ナイター走行調査
5.	5.	1	衛星無線局開設 (衛星通信を利用したデジタル映像の配信)
5.	5.	26	第2回ナイター走行調査
6.	6.	16	第3回ナイター走行調査
6.	6.	18	函館競輪開設48周年記念競輪前夜祭「ファンの夕べ」 (ホテル 函館ロイヤル)
6.	6.	20	函館競輪開設48周年記念競輪の青森・いわき平・玉野・京王閣・S六郷 臨時場外開設 (6日間 前節 6/20 ~ 6/22, 後節 6/27 ~ 6/29)
6.	6.	30	走路周辺および場内照明設備改修 (4/6 ~ 6/30)
7.	7.	8	全国初のナイター競輪開催 (12日間 7/8~7/30) ナイター競輪オープニングイベントの開催 (神山雄一郎) ナイター競輪期間中冷飲料水サービス, 正門・バンクの電飾 ナイター関東ツアーの実施 (7/9 ~ 7/11, 50名)
10.	10.	23	競輪の夕べ in 札幌 (札幌場外車券売場内 100名)
11.	11.	1	第12回後節S級シリーズの青森・いわき平・S男鹿・S鹿島の 臨時場外開設 (11/1 ~ 11/3)
11.	11.	3	札幌場外ファン・バスツアー招待 (40名)
11.	11.	31	選手管理棟ボイラー交換
4.	4.	1	勝者投票法の変更 全R枠番は連勝複式, 車番は連勝単式 実況アナウンス放送委託
4.	4.	10	第1回前節S級シリーズのいわき平・S男鹿・S鹿島の臨時場外開設 (4/10~4/12)
5.	5.	25	第1回ナイター走行調査
6.	6.	16	函館競輪開設49周年記念競輪前夜祭「ファンの夕べ」 (市民会館 200名)
6.	6.	18	函館競輪開設49周年記念競輪の青森・いわき平・S男鹿・S鹿島・S六郷・高松 京王閣・S山陽・ラピスタ新橋・高松・静岡・和歌山の臨時場外開設 (6日間 前節 6/20~6/22, 後節 6/27~6/29)
6.	6.	23	「ファンの夕べ in 札幌」 (札幌プリンスホテル 200名)

年	月	日	
11.	6.	30	走路周辺(3コーナー～4コーナー)および場内照明設備改修(4/6～6/30)
	7.	8	ナイター競輪開催(24日間 7/8～8/26) ナイター競輪オープニングイベントの開催(井上茂徳) ナイター競輪期間中冷飲料水サービス, 正門・バンクの電飾 ナイター関東・関西ツアーの実施(7/9～8/26, 5回 123名) ナイター競輪の青森・いわき平・花月園・S男鹿・S鹿島・S六郷の臨時場外開設(全レース, 3レース以降, 8レース以降の前売併売)
	8.		札幌場外車券売場の呼称を「札幌サイクルセンター」と決定
	9.		ナイター競輪「フォトコンテスト」受賞者決定(応募60点 入賞22点)
	9.	10	特別観覧席の便器および表便所扉等改修
11.	1.		第12回後節S級シリーズの青森・いわき平・S男鹿・S鹿島・S石鳥谷の臨時場外開設(11/1～11/3)
11.	3.	0	札幌場外車券売場の外壁・館内の塗装およびトイレ, ホール玄関(風除室設置等)の改修(改修期間: 9/1～11/30)
12.	3.	22	松風町サービスセンター一部改修(指定席観覧席設置)
	4.		市営函館競輪場改築「基本設計・実施設計」(～13年3月)
	4.	8	第1回前節S級シリーズのいわき平・S男鹿・S鹿島・石鳥谷の臨時場外開設(4/8～4/10)
	6.	10	函館競輪開設50周年記念競輪の青森・いわき平・S男鹿・S鹿島・石鳥谷・S六郷・静岡・玉野・四日市・伊東・小田原・和歌山・西宮・S南国・S山陽・L新橋の臨時場外開設(6日間 前節6/20～6/22, 後節6/27～6/29) 記念競輪フェスティバル(前節6/20～6/22, 後節6/27～6/29) 記念競輪関東ツアーの実施(2回 参加者35名)
	6.	17	「函館競輪テーマ曲決定」(グランプリ受賞曲: 放つ感情)
	6.	28	ナイター競輪開催(6/28～9/7 27日間) ナイター競輪期間中冷飲料水サービス, 正門・バンクの電飾 ナイター関東ツアーの実施(7/3～9/7, 4回 参加者67名) ナイター競輪の青森・いわき平・花月園・S男鹿・S鹿島・S六郷の臨時場外開設(全レース, 3レース以降, 8レース以降の前売併売)
	7.	21	札幌大通イベント実施(7/21・27・28)
	7.	30	日本競輪選手会北日本地区プロ大会ナイター開催 開設50周年場内フェスティバル開催
	11.	4	第12回後節S級シリーズ(北日本レンボーカップ)の青森・いわき平・S男鹿・S鹿島の臨時場外開設(11/4～11/6)
	12.	20	ふるさとダービー函館競輪運営協議会設立総会
13.	5.	16	ナイター競輪開催(～8/19, 35日間) 電飾花火2基等バンク, 場内電飾
	6.	28	ふるさとダービー函館開催(6/28～7/1) 記念イベント実施(緑日, 屋台, 子供ショー等) 観戦ツアーの実施(参加者30名)
	8.	20	市営函館競輪場改築工事現場着工
	9.	7	改築工事のため, 第1投票所および仮設投票所での場外開設 松風町サービスセンター改築工事のため, 仮設投票所での場外開設
14.	4.	1	選手級班制度の改正(S・A・B3級9班からS・A2級5班となる)
	4.	12	函館市営いわき平競輪開催(いわき平競輪場において代替開催)(～4/14)
	5.	1	函館市営青森競輪開催(青森競輪場において代替開催)(～5/3)
	5.	7	全面改築に伴う休止(～7/5, 60日間)
	6.	24	市営函館競輪場改築本体工事完了
	7.	3	新競輪場一般公開
	7.	4	函館記念競輪ファン感謝の夕べ
	7.	6	新競輪場仮オープン記念セレモニー 7賭式導入 2枠複, 2枠単, 2車複, 2車単, 3連複, 3連単, ワイド
	7.	6	開設52周年記念競輪(～7/9, 4日間)
	7.	9	札幌ファン日帰り無料バスツアー(参加者40名)
	7.	21	ナイター競輪開催(～9/29, 34日間)

- | 年 | 月 | 日 | | |
|-----|-----|--|---|-------------------------|
| 14. | 8. | 1 | テレシアター、コミュニティロビー市民開放開始 | |
| | 9. | 3 | 3連単高額配当1,788,750円(全国競輪場第2位〔当時〕) | |
| | 9. | 26 | 北駐車場工事完了 | |
| | 9. | 28 | 競輪初心者教室開催(全輪協共催) | |
| | 9. | 29 | 日本競輪選手会設立50周年記念ファン感謝イベント | |
| | 10. | 1 | 競輪ポイントカード導入 | |
| | 11. | 10 | 平成14年度市営函館競輪(64日間開催)閉幕 | |
| | 12. | 10 | 南駐車場工事完了 | |
| | 15. | 4. | 1 | 新競輪場全面オープン |
| | | 4. | 27 | 競輪初心者教室(～5/25,4回,全輪協共催) |
| 5. | | 4 | ナイター競輪開催(～10/5,47日間) | |
| 6. | | 16 | 札幌場外売場単独発売(～3/22,18日間) | |
| 6. | | 21 | 開設53周年記念競輪(～6/24,4日間) | |
| 6. | | 24 | 札幌ファン日帰り無料バスツアー(参加者40名) | |
| 7. | | 27 | 競輪入門教室(～8/17,2回,日自振共催) | |
| 8. | | 20 | ふるさとダービー函館競輪運営協議会設立総会 | |
| 9. | | 14 | シルバーサービスデー(65歳以上の方特別観覧席無料) | |
| 11. | | 9 | 平成15年度市営函館競輪(76日間開催)閉幕 | |
| 16. | 4. | 29 | 競輪初心者教室(～5/27,4回,全輪協共催) | |
| | 5. | 1 | ナイター競輪開催(～10/1,39日間) | |
| | 5. | 21 | サテライト石狩オープン(函館市:幹事施行者) | |
| | 6. | 24 | ふるさとダービー函館ファン感謝の夕べ(参加者300名) | |
| | 6. | 26 | ふるさとダービー函館(～6/29,4日間) | |
| | 7. | 8 | A級ツイントーナメント実施(～10/30,30日間) | |
| | 8. | 10 | 市職員のためのナイター競輪ビギナーズセミナー開催(参加者28名) | |
| | 10. | 28 | 青森市営函館競輪開催(青森競輪場競走路改修工事に伴う代替開催)(～10/30) | |
| | 11. | 3 | 札幌ファン日帰り無料バスツアー(参加者40名) | |
| | 11. | 5 | 青森市営函館競輪開催(青森競輪場競走路改修工事に伴う代替開催)(～11/7) | |
| 11. | 7 | 平成16年度市営函館競輪(76日間開催,青森競輪函館代替含む)閉幕 | | |
| 11. | 8 | 場外発売日の特別観覧席料金値下げ(300円→100円) | | |
| 17. | 4. | 1 | キッズルーム,会議室,プレスセンター,検車場を市民開放箇所に追加 | |
| | 4. | 2 | 競輪初心者教室(開催中随時,～3/30) | |
| | 4. | 16 | 競輪予想会(～11/5,市営函館競輪各開催最終日) | |
| | 4. | 22 | ナイター競輪開催(～10/23,60日間) | |
| | 4. | 22 | 合併記念レース開催(南茅部賞,～4/24) | |
| | 5. | 5 | 合併記念レース開催(恵山賞,～5/7) | |
| | 5. | 13 | 合併記念レース開催(戸井賞,～5/15) | |
| | 5. | 18 | 合併記念レース開催(般若華賞,～5/20) | |
| | 6. | 29 | 愛・地球博協賛ナイター競輪開催(～7/1) | |
| | 8. | 21 | 開設55周年記念競輪(～8/24,4日間) | |
| 11. | 5 | 札幌ファン日帰り無料バスツアー(参加者40名) | | |
| 11. | 5 | 平成17年度市営函館競輪(73日間開催,愛・地球博協賛ナイター競輪含む)閉幕 | | |
| 18. | 4. | 12 | 第1回藤巻兄弟杯(～4/14,3日間) | |
| | 4. | 20 | 予想屋運上氏と情報ガイダンスコーナー主任による予想トークショー(～11/8,1回前節・7回を除く各開催の準決勝・決勝) | |
| | 5. | 11 | いわき市営函館競輪開催(いわき平競輪場全面改修工事に伴う代替開催)(5/11～5/13,6/27～6/29) | |
| | 7. | 10 | バンクに「Sea Side Bank HAKOODATE」及びマスコットキャラクター「りんりん」をペイント | |
| | 7. | 19 | サマーナイトフェスティバルファン感謝の夕べ(参加者300名) | |
| | 7. | 21 | サマーナイトフェスティバル(～7/22,2日間) | |
| | 7. | 21 | 札幌ファン日帰り無料バスツアー(参加者40名) | |
| | 8. | 14 | 開設56周年記念競輪(～8/17,4日間) | |
| | 9. | 1 | 公園広場にミニバンク及び遊具を設置 | |
| | 10. | 7 | 函館けいりんイメージガール名称「りんりんガールズ」に決定 | |
| 11. | 8 | 平成18年度市営函館競輪(75日間開催,いわき平競輪函館代替含む)閉幕 | | |

年	月	日		
19	4	8	函館競輪メールマガジン「Star ☆ Light」配信（～10/25、各開催日毎に配信）	
	4	9	第2回藤巻兄弟杯（～4/11、3日間）	
	4	9	特別観覧席の一部をレディース・カップル席として開放（～10/25、7回を除く函館全開催日）	
	4	10	けいりん教室「How to びぎな～ず」開催（～9/2、12回）	
	4	10	予想屋運上氏と情報ガイダンスコーナー主任による予想トークショー（～10/25、7回を除く各開催の準決勝・決勝）	
	4	17	函館競輪情報誌「Star ★ Light」刊行（～10/25、6回刊行）	
	5	11	リラックスコーナー開設	
	8	2	ふるさとダービー函館ファン感謝の夕べ（参加者300名）	
	8	2	夕張支援チャリティオークション実施（寄付金64万円 8/2、8/4～7の期間でのべ9回）	
	8	4	ふるさとダービー函館（～8/7、4日間）	
	8	4	函館けいりんマスコットキャラクター「ぷりりん」誕生	
	8	7	札幌ファン日帰り無料バスツアー（参加者40名）	
	10	23	函館ナイター10周年記念競輪「スターライトカップ争奪戦」開催（～10/25、3日間）	
	10	25	札幌ファン日帰り無料バスツアー（参加者40名）	
	10	25	平成19年度市営函館競輪（67日間開催）閉幕	
	12	27	選手級別にS級S班を創設	
	12	31	FⅠ・FⅡ競輪の12レース導入	
	20	3	25	函館競輪情報誌「Star★Light」刊行（～10/25、8回刊行）
		4	1	日本トーター株式会社による包括委託の開始
		4	5	メインスタンド4階にロイヤル室を新設（4回を除く函館・場外全開催日）
4		8	函館競輪メールマガジン「Star ☆ Light」配信（～11/5、各開催日毎に配信）	
4		9	第3回藤巻兄弟杯（～4/11、3日間）	
4		9	一般入場料を無料化	
4		10	予想屋運上氏と情報ガイダンスコーナー主任による予想トークショー（～11/5、4回を除く各開催の準決勝・決勝）	
4		16	サテライト札幌（旧札幌サイクルセンター）リニューアルオープン	
5		7	競走路表面処理工事（～5/27）	
5		28	重勝式投票「Kドリームス」発売開始（～11/5、全開催日）	
6		4	公園広場に遊具を設置	
6		8	開設58周年記念競輪（～6/11、4日間）	
8		2	公園広場を水遊び広場として開放（～8/18、函館・場外全開催日）	
8		31	「戸井マグロー」の実演解体ショー&即売会を実施	
11		5	平成20年度市営函館競輪（58日間開催）閉幕	
12		9	サテライト石狩でAiba石狩オープン	
21		4	1	松風町サービスセンターを「サテライト松風」に名称変更
	4	8	函館競輪メールマガジン「Star ☆ Light」配信（～10/28、各開催日毎に配信）	
	4	12	予想屋運上氏と情報ガイダンスコーナー主任による予想トークショー（～10/28、8回を除く各開催の決勝）	
	4	17	第4回藤巻兄弟杯（～4/19、ナイター3日間）	
	5	22	公園広場に遊具（ブランコ）を設置	
	6	9	サテライト札幌でAiba札幌中央オープン	
	7	17	公園広場を水遊び広場として開放（～8/16、函館・場外全開催日）	
	8	9	開設59周年記念競輪（～8/12、4日間）	
	10	28	平成21年度市営函館競輪（58日間開催）閉幕	
	22	4	5	競走路表面処理工事（～4/19）
4		8	e-スマートカードによる車券販売開始	
4		8	函館競輪メールマガジン「Star ☆ Light」配信（～11/7、各開催日毎に配信）	
4		26	第5回藤巻兄弟杯（～4/28、ナイター3日間）	
4		26	特別観覧席に新モニター設置	
4		28	予想屋運上氏と情報ガイダンスコーナー主任による予想トークショー（～10/26、2・8・14回を除く各開催の決勝）	
5		14	全日本プロ選手権自転車競技大会記念競輪（～5/15、2日間）	
5		16	全日本プロ選手権自転車競技大会	
5		30	4重勝2連勝複式で公営競技史上最高配当額となる159,787,340円の払い戻し	

年	月	日	
22.	6.	12	ACCトラックアジアカップ2010日本ラウンド(～6/14, 3日間)
	6.	25	ヤマダ電機ポイントサービス開始
	7.	9	クラブツーリズムと共同により「旬感!みなみ北海道大収穫祭」を開催(～7/11, 3日間)
	7.	17	サマーナイトフェスティバル(～7/18, 2日間)
	7.	24	公園広場を水遊び広場として開放(～8/16, 函館・場外全開催日)
11.	4		開設60周年記念競輪(～11/7, 4日間) 同開催をもって平成22年度市営函館競輪(62日間開催)閉幕
23.	3.	11	東日本大震災発生
	3.	21	東日本大震災被災者選手宿舎に受入(～3/26, 1家族3名)
	4.		東日本大震災に伴う節電対応のため, 4月開催のFⅠ・FⅡ各1開催を日中開催に変更
	4.	8	函館競輪メールマガジン「Star☆Light」配信(～11/7, 各開催日毎に配信)
	4.	8	3階特別観覧席にコーヒーコーナー設置
	4.	8	1階スペースに読書コーナー設置
	4.	16	第6回藤巻兄弟杯(～4/18, 3日間)
	4.	28	予想屋運上氏と情報ガイダンスコーナー主任による予想トークショー (～10/26, 4回を除く各開催の決勝)
	6.	11	開設61周年記念競輪(～6/14, 4日間)
	7.	25	公園広場を水遊び広場として開放(～8/14, 函館・場外全開催日)
	9.	17	サテライト旭川オープン
10.	25		平成23年度市営函館競輪(58日間開催)閉幕
24.	3.	5	喫煙ルームの設置(3階までの各階1箇所ずつ)および2階へのキッズルーム移設(～3/23)
	4.	1	競走路表面処理工事(～4/16)
	4.	18	函館競輪携帯サイト開設
	4.	20	第7回藤巻兄弟杯(～4/22, ナイター3日間)
	4.	22	元選手高村敦氏によるレース展望(～10/21, 4回を除く各開催の決勝)
	6.	14	函館初となるGⅠレース, 第63回高松宮記念杯(～6/17, 4日間)開催
	7.	21	公園広場を水遊び広場として開放(～8/15, 函館・場外全開催日) 水遊び広場開放にあわせて「りんりん似顔絵コンテスト」開催
	10.	1	サテライト旭川での発売業務を終了
	10.	21	平成24年度市営函館競輪(58日間開催)閉幕
	11.	30	サテライト旭川での払戻業務を終了し, 完全閉鎖
25.	2.	8	スタンド2階にGambooBETターミナルオープン
	4.	10	初心者ガイダンスコーナーを2階に移設し, コインロッカーを設置(～4/12)
	4.	16	第8回藤巻兄弟杯(～4/18, ナイター3日間)
	4.	18	元選手高村敦氏によるレース展望(～10/21, 4回を除く各開催の決勝)
	5.	31	開設63周年記念競輪(～6/3, 4日間)
	7.	28	公園広場を水遊び広場として開放(～8/18, 函館・場外全開催日)
	10.	4	「カルチャーナイト」としてファン向け競輪場内見学ツアー開催
	10.	21	平成25年度市営函館競輪(55日間開催)閉幕
26.	2.	9	2階食堂側に喫煙スペースを設置
	3.	26	競輪場内にてWi-Fi利用サービス開始
	4.	10	函館競輪初のガールズケイリン開催
	4.	12	元選手高村敦氏によるレース展望(～10/20, 各開催の決勝レースおよび記念競輪巴賞)
	4.	19	第9回藤巻兄弟杯(～4/21, ナイター3日間)
	5.	12	競走路表面処理工事(～6/5)
	6.	7	船橋市非公認キャラクター「ふなっしー」来場
	7.	26	開設64周年記念競輪(～7/29, 4日間)
	8.	3	公園広場を水遊び広場として開放(～8/19, 函館・場外全開催日)
	10.	3	「カルチャーナイト」としてファン向け競輪場内見学ツアー開催
	10.	20	平成26年度市営函館競輪(52日間開催)閉幕
27.	4.	16	第10回藤巻兄弟杯(～4/18, ナイター3日間)
	4.	18	元選手高村敦氏によるレース展望(～10/20, 各開催の決勝レース, サマーナイト2日目・3日目 および記念競輪巴賞)
	7.	25	公園広場を水遊び広場として開放(～8/9, 函館・場外全開催日)
	8.	21	第11回サマーナイトフェスティバル, ガールズケイリンフェスティバル2015(～8/23, 3日間)
	10.	2	「カルチャーナイト」としてファン向け競輪場内見学ツアー開催
	10.	31	開設65周年記念競輪(～11/3, 4日間)

年	月	日	
27.	10.	31	平成27年度市営函館競輪(55日間開催)閉幕
28.	4.	1	函館競輪場映像システム更新(アナログ映像よりデジタル映像へ) 監視カメラシステムおよび無停電電源装置更新 「函館けいりんホームページ」リニューアル ガールズケイリン育成プロジェクト「WGP(ホワイトガールズプロジェクト発足(～10/31)) サテライト松風Wi-Fi利用サービス開始
	4.	10	ナイター競輪発売時、「湯の川～競輪場ルート」運行開始 函館競輪初の場外ナイター発売開始(サマーナイトフェスティバル除く)
	4.	16	函館競輪本場開催の普通競輪で競走得点トップを1番車に固定した番組試行開始 市営函館競輪場にて「函館けいりんオリジナルグッズ」販売開始 特別観覧席・スターライトカフェにてカップラーメンサービス開始
	4.	22	第11回藤巻兄弟杯(～4/24, ナイター3日間)
	5.	24	インフィールド舗装工事(～6/10)
	7.	20	「函館けいりんオリジナルグッズ」インターネット販売開始
	7.	23	開設66周年記念競輪(～7/26, 4日間)
	7.	30	公園広場を水遊び広場として開放(～8/15 函館・場外全開催日)
	8.	28	市営函館競輪場バンクを使用し、「函館けいりんバンクフェスタ&自転車教室」開催
	9.	21	「カルチャーナイト」としてファン向け競輪場内見学ツアー開催
	10.	16	平成28年度市営函館競輪(49日間開催)閉幕
	10.	19	競走路表面処理工事(～11/8)
29.	4.	6	函館競輪場のゴミ集積所にゴミ圧縮機導入
	4.	17	芸能人「玉袋筋太郎」の競輪スジニココンテンツ開始(全5回)
	4.	18	ガールズケイリン育成プロジェクト「WGP2期」スタート 毎日当たる視聴者キャンペーン ネット応募スタート
	4.	24	第12回藤巻兄弟杯(～4/26, ナイター3日間) メインスタンドにUFOキャッチャー導入
	5.	18	開設67周年記念競輪(～5/21, 4日間)
	5.	24	インフィールド舗装工事(～6/17)
	6.	25	つどいむ札幌スポカル2017イベントに函館競輪場マスコットキャラクター「りんりん」参加
	7.	12	自動販売机戻期インバウンド向け操作ガイダンススタート
	7.	24	【今、函館は「白(1番車)」があつい!】クイズ実施
	7.	29	公園広場を水遊び広場として開放(～8/15 函館・場外全開催日)
	8.	19	ノースランドカップ開催(～8/21)(19.20日 イベント開催)
	8.	12	いわき平オールスター競輪イベントに函館競輪場マスコットキャラクター「りんりん」と 暁月めぐみ参加
	9.	8	「ツール・ド・北海道2017」開催(～9/10) (市営函館競輪場北側駐車場をステージ・スタート・ゴールとして運用協力)
	9.	22	「カルチャーナイト」としてファン向け競輪場内見学ツアー開催
	10.	13	平成29年度市営函館競輪(49日間開催)閉幕
	10.	15	市営函館競輪場バンクを使用し、「函館けいりんバンクフェスタ&自転車教室」開催
30.	4.	7	北海道選手応援企画、「俺の函館選手権2018」応募スタート
30.	4.	13	謎のマスクマンYouTubelive配信開始
	4.	14	サテライト松風にて、WGP卒団生によるトークショー開催
	4.	26	GⅢナイター「スタータイトクラウン」(～4/29, ナイター4日間)※函館競輪初のナイターGⅢ
	5.	6	日本名輪会カップ第13回藤巻兄弟杯(～5/8, ナイター3日間)
	5.	8	日本名輪会 井上重徳×藤巻昇トークショー開催
	6.	2	開設68周年記念競輪(～6/5, ナイター4日間)
	7.	14	公園広場にてお子様向けイベント「チャレンジ・ザ・ミニレース」開催
	7.	26	公園広場を水遊び広場として開放(～8/19 函館・場外全開催日)
	8.	16	いわき平オールスター競輪イベントに函館競輪場マスコットキャラクター「りんりん」の ふわふわドーム参加(～8/17, 2日間)
	9.	6	北海道胆振東部地震発生し、函館市で震度5弱を観測 北海道全域が停電するブラックアウト発生 地震および大規模停電の影響で、函館競輪第9回後節、第10回の開催を中止
	10.	20	市営函館競輪場バンクを使用し、「トワイライトバンクフェスタ」を開催
	10.	22	競争路表面処理工事(～11中旬)

3 施設の概要

(1) 函館競輪場

所在地 函館市金堀町10番8号
 指定年月日 昭和25年4月10日
 初回開催日 昭和25年6月30日(全国開設順位47番目)
 工期 平成13年6月12日から平成14年12月10日まで
 敷地面積 52,660.7㎡
 収容人員 約8,000人

メインスタンド

①構造 鉄骨造5階建

②延床面積 8,827.25㎡

1階 2,771.64㎡

2階 2,557.42㎡

中3階 610.36㎡

3階 1,639.44㎡

4階 1,052.55㎡

5階 195.84㎡

③収容人員 2,700人 【立ち見】 1,014人

1階 メインエントランス コインゲート(入場料無料)

コミュニティロビー(100インチ映像)

コインロッカー 70台

読書コーナー

喫煙ルーム

2階 一般観覧席 842席(車椅子2席含む)

テレンアター 320席(車椅子2席含む),大型映像装置設置(240インチ)

コインロッカー 18台

情報ガイダンスコーナー(映像,書籍,パソコン)

キッズルーム(ぬいぐるみ,絵本)

GamboBETターミナル

喫煙ルーム 2室

中3階 空調機械室

3階 特別観覧席 524席(車椅子2席含む)2人席,13インチ卓内液晶モニター261台

入場料400円

コインロッカー 18台

喫煙ルーム

4階 ロイヤル席 18席(5室)

入場料 席貸し2,000円

部屋貸し10,000円

5階 写真室,場内テレビ放送室

駐車場 場内・南側 5,300㎡(249台)(車椅子利用者用5台含む)

・北側 7,120㎡(334台)(車椅子利用者用4台含む)

借上 南部下水処理場 7,600㎡(200台)

自転車置場 240台

自家発電設備 500KVA 1基

無停電電源装置 150KVA 1基

電光表示盤 1基

イントレスタワー 1基(自走式,高さ20.5m)

ナイター照明設備 照明鉄塔 4基 252灯(63灯/基・高さ30m)

走路周辺 メインスタンド 48灯(1KW)

プレスセンター 8灯(1KW)

選手管理棟 21灯(1KW)

コーナー投光 6基 12灯(2灯/基・1KW)

バンク平均照度 1,387LX

発電機 2機(195KVA/機)

競走路の概要

周長 400M

長軸の長さ 155.135M

短軸の長さ 82.896M

曲線半径 38.800M

直線 ホーム 51.300M

円曲線 1センター 53.770M 2センター 57.770M

幅員 ホーム 10.800M バック 9.800M

センター 7.800M

退避路 1.600M

傾斜角度 ホーム 3度26分01秒

センター 30度36分51秒

曲線種類 マッコネル曲線

路面 アスファルト,ウォークトップ舗装

競走外柵 ポリカーボネートフェンス(高さ1.80M)

フィールド 人工芝,市民スケート場(冬期間/12月~2月)

ゴール前照明 ミニハロゲン電球 2基 36灯(18灯/基・500W)

サービス施設

食堂 2箇所(2階,3階)

ファーストフード 1箇所(1階)

売店 1箇所(2階)

自動給茶機 4箇所(1階,2階,3階)5台

飲料自販機 7箇所(1階,2階,3階)10台

(2) プレスセンター

所在地	函館市金堀町10番10号
構造	鉄筋コンクリート造2階建
延床面積	600.07㎡
各階別面積	1階 249.35㎡ 2階 350.72㎡
各階の概要	1階 報道事務室, 印刷室, インタビュー室 2階 記者席 150席

(3) 選手管理棟併設宿舎

所在地	函館市金堀町10番10号
構造	鉄筋コンクリート造4階建
延床面積	4,703.04㎡
各階別面積	1階 1,186.82㎡ 2階 1,208.96㎡ 3階 1,165.73㎡ 4階 1,141.53㎡
各階の概要	1階 自転車整備・管理関係 検車場, トレーニング室, 医務室, 発走控室, 管理人室 2階 選手管理関係 選手管理事務室, 開催指導員室, 番組編成室, 賞典室, 選手控室 浴室, サウナ室, 売店, 洗濯・乾燥室 3階 選手宿泊関係 宿泊管理室, 宿泊室(11室), 食堂, マッサージ室, 洗濯・乾燥室 ラウンジ 4階 選手宿泊関係 宿泊室(19室), 洗濯・乾燥室, ラウンジ
収容人員	120人
選手駐車場	18台

(参考) 旧函館競輪場施設の概要 (平成13年度現在)

敷地面積 52,660.7㎡
 収容人員 約13,300人(広場 約7,500人を含む)
 【椅子席 1,211席】
 ・メインスタンド 特別観覧席 526席
 ・南側スタンド 一般席 380席
 ・バックスタンド 一般席 305席
 【長板椅子席 3,102席】
 ・南側立見スタンド 1,320席
 ・北側スタンド 250席
 ・バックスタンド 1,232席
 ・バンク周辺ベンチ 300席
 【立ち見】
 ・メインスタンド 約920人
 駐 車 場 場 内 ・南 側 7,115.4㎡(300台)
 ・北 側 6,672.9㎡(250台)
 借 上 ・南下水処理場 7,600㎡(200台)
 自 転 車 置 場 約2,400台
 競 走 路 の 概 要
 周 長 400M
 長軸の長さ 153.758M
 短軸の長さ 85.306M
 曲線半径 40M
 直 線 ホーム 39.200M
 緩 和 曲 線 1コーナー 64.500M 2コーナー 64.500M
 2コーナー 64.500M 4コーナー 64.500M
 1センター 55.842M 2センター 55.842M
 円 曲 線 ホーム 6.420M バック 4.190M
 幅 員 1センター 4.500M 2センター 9.300M
 退避路 1.650M
 傾 斜 角 度 ホーム 2度51分45秒
 センター 29度51分18秒
 曲線種類 マッコネル曲線
 路面 アスファルト、ウォークトップ舗装
 競走外柵 緩和ネットフェンス(高さ1.90M)
 フィールド 人工芝、花壇、市民スケート場(冬期間/12月~2月)
 サービス施設
 食堂 正門付近、東門付近、バックスタンド3階
 喫茶店 第2発売所
 売店 特別観覧席、南側スタンド、バックスタンド3階
 湯茶コーナー 特別観覧席、一般休憩所、南側スタンド、東門付近
 有蓋通路、バックスタンド2・3階

H26.4.1現在

競輪場名	周長	みなし直線	最大カント	直線部カント	競輪場名	周長	みなし直線	最大カント	直線部カント
函館	400m	51.3m	30°36'51"	3°26'01"	高山	333m	43.0m	33°41'24"	3°26'01"
青森	400m	58.9m	32°15'07"	2°51'45"	松阪	400m	43.0m	34°25'29"	2°51'45"
いわき平	400m	62.7m	32°54'45"	3°26'01"	四日市	400m	62.4m	32°15'07"	2°51'45"
弥彦	400m	63.1m	32°24'17"	2°51'45"	福井	400m	52.8m	31°28'37"	2°51'45"
前橋	335m	46.7m	36°00'00"	4°00'00"	奈良	333m	38.0m	33°25'47"	4°51'30"
取手	400m	54.6m	31°30'25"	2°51'44"	向日町	400m	47.3m	30°29'07"	3°26'01"
宇都宮	500m	63.3m	25°47'44"	2°51'44"	和歌山	400m	59.9m	32°15'07"	2°51'45"
大宮	500m	66.7m	26°16'40"	3°26'01"	厚和田	400m	56.7m	30°56'00"	2°51'45"
西武園	400m	47.6m	29°26'54"	2°51'45"	玉野	400m	47.9m	30°37'33"	3°26'01"
京王閣	400m	51.5m	32°10'34"	2°51'45"	広島	400m	57.9m	30°47'34"	3°26'01"
立川	400m	58.0m	31°13'06"	2°17'27"	防府	333m	42.5m	34°41'09"	4°34'26"
松戸	333m	38.2m	29°44'42"	3°01'02"	高松	400m	54.8m	33°15'50"	2°51'45"
千葉	500m	60.0m	24°13'01"	2°51'45"	小松島	400m	55.5m	29°46'27"	2°51'45"
川崎	400m	58.0m	32°10'14"	3°26'01"	高知	500m	52.0m	24°29'51"	3°26'01"
平塚	400m	54.2m	31°28'37"	3°26'01"	松山	400m	58.6m	34°01'48"	2°51'45"
小田原	333m	36.1m	35°34'12"	3°26'01"	小倉	400m	56.9m	34°01'48"	3°26'01"
伊東温泉	333m	46.6m	34°41'09"	3°26'01"	久留米	400m	50.7m	31°28'37"	3°26'01"
静岡	400m	56.4m	30°43'22"	2°51'45"	武雄	400m	64.4m	32°00'19"	2°17'26"
名古屋	400m	58.8m	34°01'47"	2°51'45"	佐世保	400m	40.2m	31°28'37"	3°26'01"
岐阜	400m	59.3m	32°15'07"	2°51'45"	別府	400m	60.0m	33°41'24"	2°51'45"
大垣	400m	56.0m	30°37'08"	2°51'45"	熊本	500m	69.5m	29°44'42"	2°17'26"
豊橋	400m	60.3m	33°50'22"	2°17'26"					

市営函館競輪略図

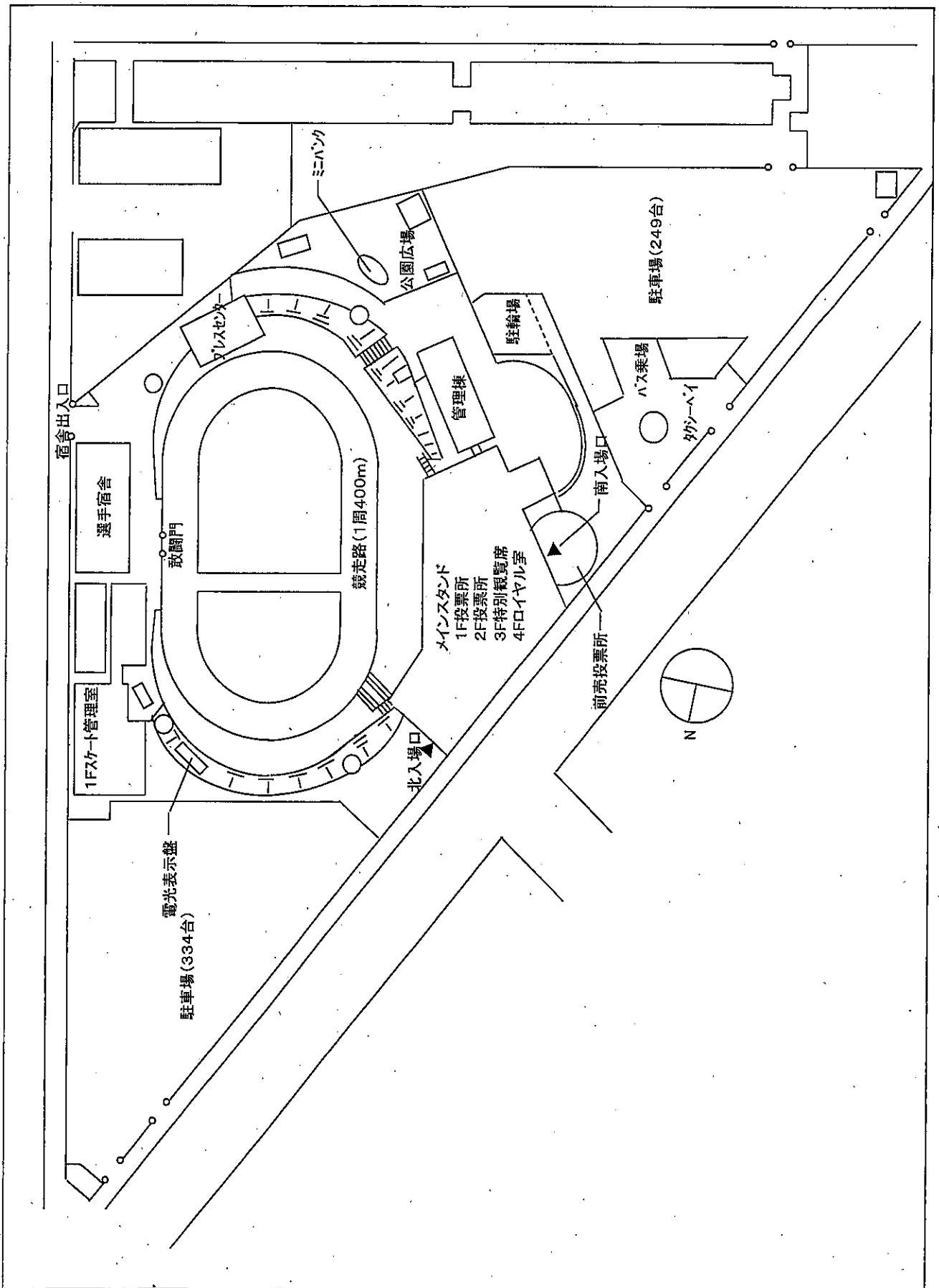

(4) サテライト松風

所在地 函館市松風町10番9号
 所有者 オー・ティー・エス技術サービス株式会社
 開設年月日 昭和61年2月5日
 敷地面積 1,262.04㎡
 建築面積 1,451.30㎡
 延床面積 1,729.57㎡
 収容人数 810名
 自家発電設備 18KVA 1基, 10KVA 1基
 無停電電源装置 20KVA 1基
 全館冷暖房・空気清浄機設備

一般席

構造 鉄骨造地上3階建
 延床面積 1,317.10㎡
 1階床面積 610.46㎡
 2階床面積 624.41㎡
 3階床面積 82.43㎡
 収容人数 733人
 1階 椅子席 92席
 車椅子スペース 3席
 床暖房設備(椅子席部分)
 飲料自販機
 自動給茶機
 飲食店(売店) 1階
 2階 椅子席 122席
 飲料自販機
 自動給茶機

特別観覧席

構造 鉄骨造地上2階建
 延床面積 412.47㎡
 1階床面積 97.79㎡
 2階床面積 314.68㎡
 入場料 500円
 席数 77席

変遷

サラウンド音響設備
 無料ドリンクサービス(自販機)
 平成元年 7月 2階発売所関係増築
 平成8年 4月 1階ホール部分改修・映像プロジェクター(170インチ)更新
 平成11年 1月 施設所有者変更(日活株式会社からオー・ティー・エス技術サービス株式会社へ)
 平成11年 5月 衛星受信装置設置
 平成12年 3月 本館2階 一部改修(発売払戻所設置)
 新館2階 全面改修(指定席観覧席設置)
 平成13年 4月 特別観覧席喫煙室拡張
 平成13年 9月 本館改修工事のため、仮設投票所で発売
 平成14年 7月 リニューアルオープン、トータルゼータシステム更新
 平成16年 9月 特別観覧席の配置変更
 平成20年12月 本館屋上にプロジェクターを設置し、パーキング壁面へ500インチの映像を投影
 平成21年 4月 サテライト松風と改名
 平成28年 4月 映像システム更新(アナログ映像よりデジタル映像へ)
 監視カメラシステムおよび無停電電源装置更新

サテライト松風略図

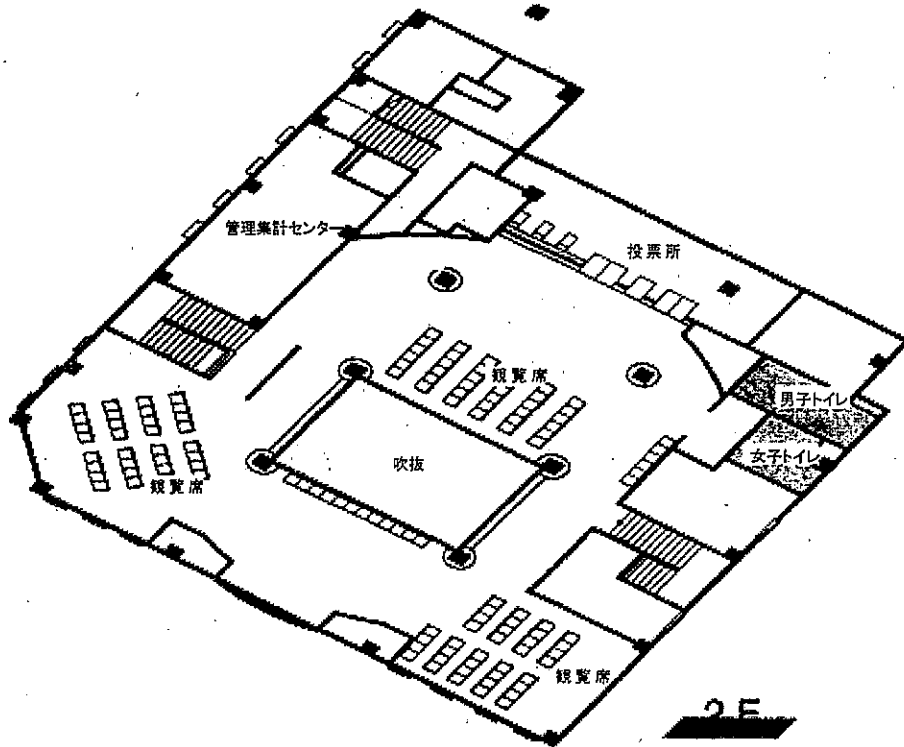
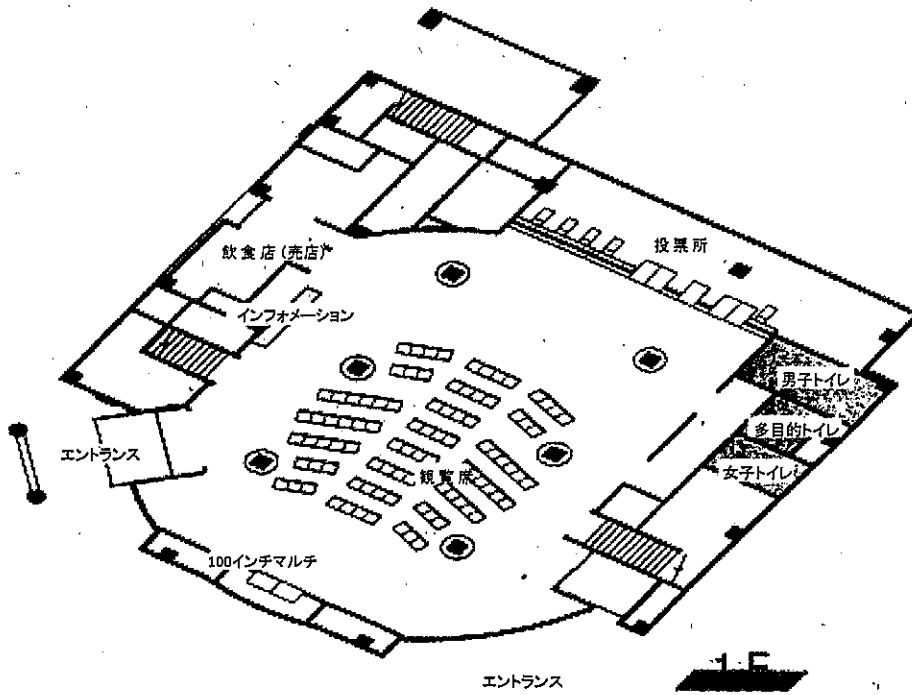

4 函館競輪場施設市民開放の状況

(1) 貸付施設および貸付料等 (H28. 4. 1以降)

施設名	施設の概要	貸付料 (1時間あたり)	備考
テレシアター	座席数320席 240インチ大型映像装置	1,600円	
コミュニティロビー	面積300㎡	1,000円	
会議室	収容人員20～30名程度	200円	

- ・ 1時間未満の時間は、1時間。
- ・ テレシアター・コミュニティロビー・会議室の貸付料は、11月～4月は5割増し。
- ・ 利用可能日 次に掲げる以外の日
 - ・ 競輪開催日・開催日の前日と翌日と翌々日
 - ・ 1月1日～1月5日・12月27日～12月31日
- ・ 利用時間 午前9時から午後9時まで(1時間単位)
- ・ 利用申込 利用日の3箇月前～1箇月前まで
- ・ 駐車場 無料

(2) 貸付実績 (H20～H28)

年度	利用件数	利用時間	利用目的
20年度	85件	237時間	研修会, 講演会, セミナー, 太鼓等の練習等
21年度	64件	251時間	研修会, 講演会, セミナー, 太鼓等の練習等
22年度	61件	206時間	研修会, 講演会, セミナー, 太鼓等の練習等
23年度	52件	142時間	研修会, 講演会, セミナー, 太鼓等の練習等
24年度	52件	146時間	研修会, 講演会, セミナー, 太鼓等の練習等
25年度	46件	134時間	研修会, 講演会, セミナー, 太鼓等の練習等
26年度	48件	205時間	研修会, 講演会, セミナー, 太鼓等の練習等
27年度	39件	111時間	研修会, 講演会, セミナー, 太鼓等の練習等
28年度	27件	91時間	研修会, 講演会, セミナー, 太鼓等の練習等
29年度	38件	158時間	研修会, 講演会, セミナー, カラオケ大会等

5 車券発売窓口等の状況

区 分	有人発売窓口	自動発売機	有人私販窓口	電子投票機	入出金機	モニター		マークカード設置台			
						映像装置	台数				
基本	前売投票所	28年度	通常	1	1	1	3	2	32インチ2連モニター	1台	4
		28年度	記念	1	1	1	3	2			
		29年度	通常	1	1	1	3	2			
		29年度	記念	1	1	1	3	2			
		30年度	通常	1	1	1	3	2			
		30年度	記念	1	1	1	3	2			
第1投票所	28年度	通常	1	2	1	14	3	103インチモニター	1台	7	
		記念	2	2	3	17	3	194インチ2連モニター	1台		
		29年度	通常	1	3	1	14	2	32インチ2連モニター		5台
		29年度	記念	2	3	3	17	2	32インチ4連モニター		1台
		30年度	通常	1	3	1	14	2	32インチモニター		2台
		30年度	記念	2	3	3	17	2	37インチモニター		1台
	29年度	通常						39インチ2連モニター	2台		7
		記念						40インチ6連モニター	1台		
		通常						42インチ2連モニター	2台		
		記念						42インチモニター	1台		
		通常						75インチモニター	1台		
		記念									
第2投票所	28年度	通常			2	22	2	19インチ2連モニター	1台	8	
		記念	2		3	22	6	32インチ2連モニター	2台		
	29年度	通常			2	22	2	32インチ2連モニター	2台		
		記念	2		3	22	6	32インチモニター	2台		
	30年度	通常			2	22	2	40インチ2連モニター	5台		
		記念	2		3	22	6	40インチモニター	15台		
特別席投票所	28年度	通常			1	18	2	134インチ車内モニター	259台	4	
		記念	2		1	18	3	194インチ2連モニター	1台		
	29年度	通常			1	18	2	32インチ4連モニター	5台		
		記念	2		1	18	3	32インチモニター	2台		
	30年度	通常			1	18	2	42インチモニター	8台		
		記念	2		1	18	3				
未買投票所	28年度	通常			1	7	1	21インチモニター	16台	16台	
		記念			1	7	1	40インチモニター	16台		
	29年度	通常			1	7	1				
		記念			1	7	1				
	30年度	通常			1	7	1				
		記念			1	7	1				
プレス投票所	28年度	通常			2			32インチ2連モニター	1台	6台	
		記念			2	2		32インチ4連モニター	6台		
	29年度	通常			2			32インチモニター	6台		
		記念			2	2					
	30年度	通常			2						
		記念			2	2					
エントランスポーチ外								電子表示盤	1台		
本場小計	28年度	通常	2	3	6	66	10			369台	23
		記念	7	3	11	69	15				
	29年度	通常	2	4	6	66	9				
		記念	7	4	11	69	14				
	30年度	通常	2	4	6	66	9				
		記念	7	4	11	69	14				

区 分	有人発売窓口	自動発売機	有人私販窓口	電子投票機	入出金機	モニター		マークカード設置台			
						映像装置	台数				
サテライト松風	1階	28年度	通常	1	1	1	5	2	32インチ2連モニター	2台	建物付属
		28年度	記念	1	1	1	5	2	32インチ4連モニター	1台	
		29年度	通常	1	2	1	5	2	40インチ6連モニター	1台	
			記念	1	2	1	5	2	32インチ3連モニター	1台	
		30年度	通常	1	2	1	5	2	103インチモニター	1台	
			記念	1	2	1	5	2			
	2階	28年度	通常			1	5	2	32インチ4連モニター	3台	22
			記念			1	5	2	32インチモニター	2台	
		29年度	通常			1	5	2	40インチ6連モニター	1台	
			記念			1	5	2	32インチ8連モニター	1台	
		30年度	通常			1	5	2			
			記念			1	5	2			
有料席	28年度	通常			3	4		32インチ4連モニター	2台	16台	
		記念			3	4		32インチモニター	1台		
	29年度	通常			3	4		40インチ6連モニター	1台		
		記念			3	4		40インチモニター	2台		
	30年度	通常			3	4		75インチモニター	1台		
		記念			3	4					
松風小計	28年度	通常	1	1	5	14	4			16台	22
		記念	1	1	5	14	4				
	29年度	通常	1	2	5	14	4				
		記念	1	2	5	14	4				
	30年度	通常	1	2	5	14	4				
		記念	1	2	5	14	4				
合計	28年度	通常	3	4	11	80	14			385台	45
		記念	8	4	16	83	19				
	29年度	通常	3	6	11	80	13				
		記念	5	6	16	83	18				
	30年度	通常	3	6	11	80	13				
		記念	8	6	16	83	18				

6 職員等の配置状況

(1) 職員の組織機構図 (職員数9名)

(平成30年4月1日現在)

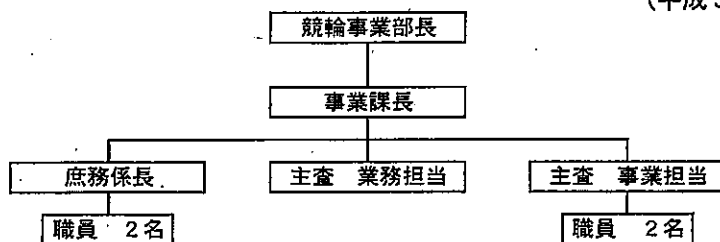

※その他嘱託職員数 S札幌2名, S男鹿2名, S石狩2名

(2) 職員数の変遷

	平成26年度	平成27年度	平成28年度	平成29年度	平成30年度
部長	1	1	1	1	1
課長・参事	1	1	1	1	1
主査・係長	3	3	3	3	3
職員	4	4	4	4	4
小計	9	9	9	9	9
嘱託					
合計	9	9	9	9	9

- ・平成21年度までは、1課(事業課)4担当(管理・業務・事業・計画)体制。
- ・平成22～24年度は、1課(事業課)3担当(管理・業務・事業)体制。
- ・平成25年度以降は、1課(事業課)1係(庶務)2担当(業務・事業)体制。

(3) 市営函館競輪開催時の組織機構図

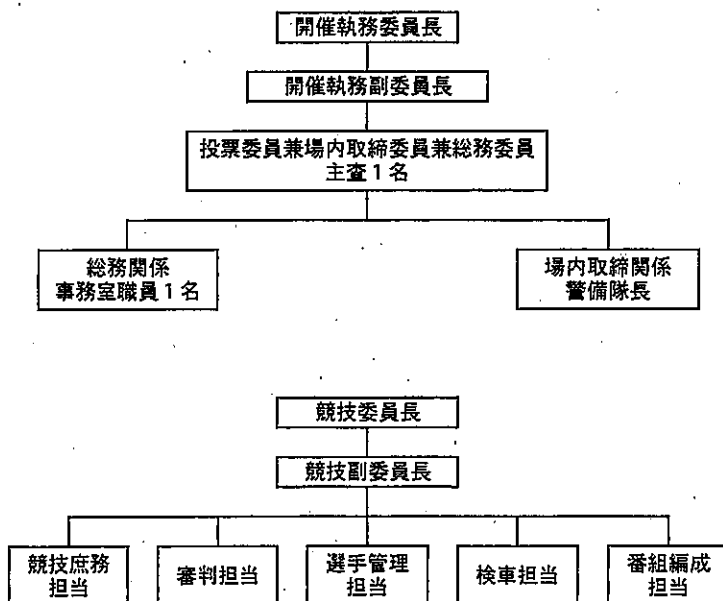

(4) 市営函館競輪開催時の職員配置数の変遷

		平成26年度	平成27年度	平成28年度	平成29年度	平成30年度
開催執務委員長	部長	1	1	1	1	1
開催執務副委員長	課長・主査	1	1	1	1	1
投票委員等	主査	1	1	1	1	1
総務関係	職員	1	1	1	1	1
S松風関係	嘱託	0	0	0	0	0
合計		4	4	4	4	4

(3) 平成29年前期 (平成28年12月31日から平成29年6月29日)

S級7名 (1班:3名, 2班:5名) A級32名 (1班:10名, 2班:15名, 3班:7名)

級 班	卒業期	氏 名
S級1班	88	山田敦也
	89	菊地圭尚
	85	荒澤貴史
S級2班	72	野木義規
	88	大森慶一
	89	明森田康嗣
	89	森田康嗣
	96	森川悠揮

級 班	卒業期	氏 名
A級1班	56	川口輝明
	58	杉浦康一
	61	齋藤佳友
	67	三谷幸宏
	69	佐藤隆二
	75	浦中崎貴之
	91	中盛将一
	92	外崎成人
	94	大澤成一
	95	大澤成一

級 班	卒業期	氏 名
A級2班	53	俵信之
	55	笹治 之稔
	64	椿 佳友
	73	平澤秀信
	81	小田桐義博
	81	山中岸博勝
	83	野波良則
	84	難波政大
	89	永井内亮
	89	竹内 也哉
	97	小山原 哉吾
	93	山本 慎敏
	93	坂本 慎敏
	92	小塚原 宥
	105	田原 篤
A級3班	61	藤田大
	87	田原 茂
	92	島田 直
	95	荻下 裕
	95	前川 啓
95	石井 希	
109	中村 弘	

(4) 平成29年後期 (平成29年6月30日から平成29年12月30日)

S級10名 (1班:3名, 2班:7名) A級30名 (1班:5名, 2班:22名, 3班:3名)

級 班	卒業期	氏 名
S級1班	88	山田敦也
	89	明田春喜
	89	菊地圭尚
S級2班	72	野木義規
	75	浦崎貴史
	85	荒澤貴史
	88	大森慶一
	89	森田康嗣
	91	中村敏之
	96	川悠揮

級 班	卒業期	氏 名
A級1班	58	杉浦康一
	61	齋藤佳友
	64	椿 内
	89	竹崎
	94	外崎

級 班	卒業期	氏 名
A級2班	53	俵信之
	55	笹治 之稔
	56	川口輝明
	61	藤田 篤
	67	三谷幸宏
	69	佐藤隆二
	73	平澤秀信
	81	小田桐義博
	81	山中岸博勝
	83	野波良則
	84	難波政大
	87	田原 亮
	89	永井内 希
	92	田原 将
	92	盛坂 敏
	93	坂本 也
	95	石井 啓
	95	大前 哉
	95	前川 裕
	97	小原 伸
	105	田原 宥
	109	中村 弘
A級3班	92	小山塚 慎二
	93	山口 慎
	95	荻下 直

全国競輪級別登録選手人員 (平成29年4月1日現在)

S級S班	9名	A級1班	544名
S級1班	211名	A級2班	661名
S級2班	452名	A級3班	441名
		合 計	2,318名

8 全国級別登録選手人員表 (H11~H29)

(単位:人)

	SS	S1	S2	S3	小計	A1	A2	A3	A4	小計	B1	B2	小計	L1	小計	合計
平成11年度		130	149	151	430	612	613	611	597	2,433	689	796	1,485			4,348
平成12年度		130	150	150	430	604	604	605	592	2,405	698	796	1,494			4,329
平成13年度		130	150	151	431	585	585	586	569	2,325	672	733	1,405			4,161
平成14年度		290	570		860	999	1,001	1,127		3,127			0			3,987
平成15年度		290	571		861	939	939	1,175		3,053			0			3,914
平成16年度		290	570		860	940	936	1,083		2,959			0			3,819
平成17年度		290	570		860	892	890	1,109		2,891			0			3,751
平成18年度		290	570		860	868	868	1,064		2,800			0			3,660
平成19年度		290	550		840	891	887	925		2,703			0			3,543
平成20年度	18	271	549		838	889	887	883		2,659			0			3,497
平成21年度	18	273	549		840	889	891	847		2,627			0			3,467
平成22年度	18	272	549		839	873	851	726		2,450			0			3,289
平成23年度	9	261	527		797	824	823	817		2,464			0			3,261
平成24年度	9	212	449		670	761	799	721		2,281			0			2,951
平成25年度	9	212	446		667	674	725	653		2,052			0			2,719
平成26年度	9	211	461		681	610	610	600		1,820			0			2,501
平成27年度	9	210	463		682	682	593	668		1,943			0			2,625
平成28年度	9	211	452		672	544	661	441		1,646			0			2,318
平成29年度	9	210	454		673	539	548	437		1,524			0	104	104	2,301

*平成14年度以降は、級班改正によりS級2班、A級3班の2級5班制。

*平成20年度以降は、級班改正によりS級3班、A級3班の2級6班制。

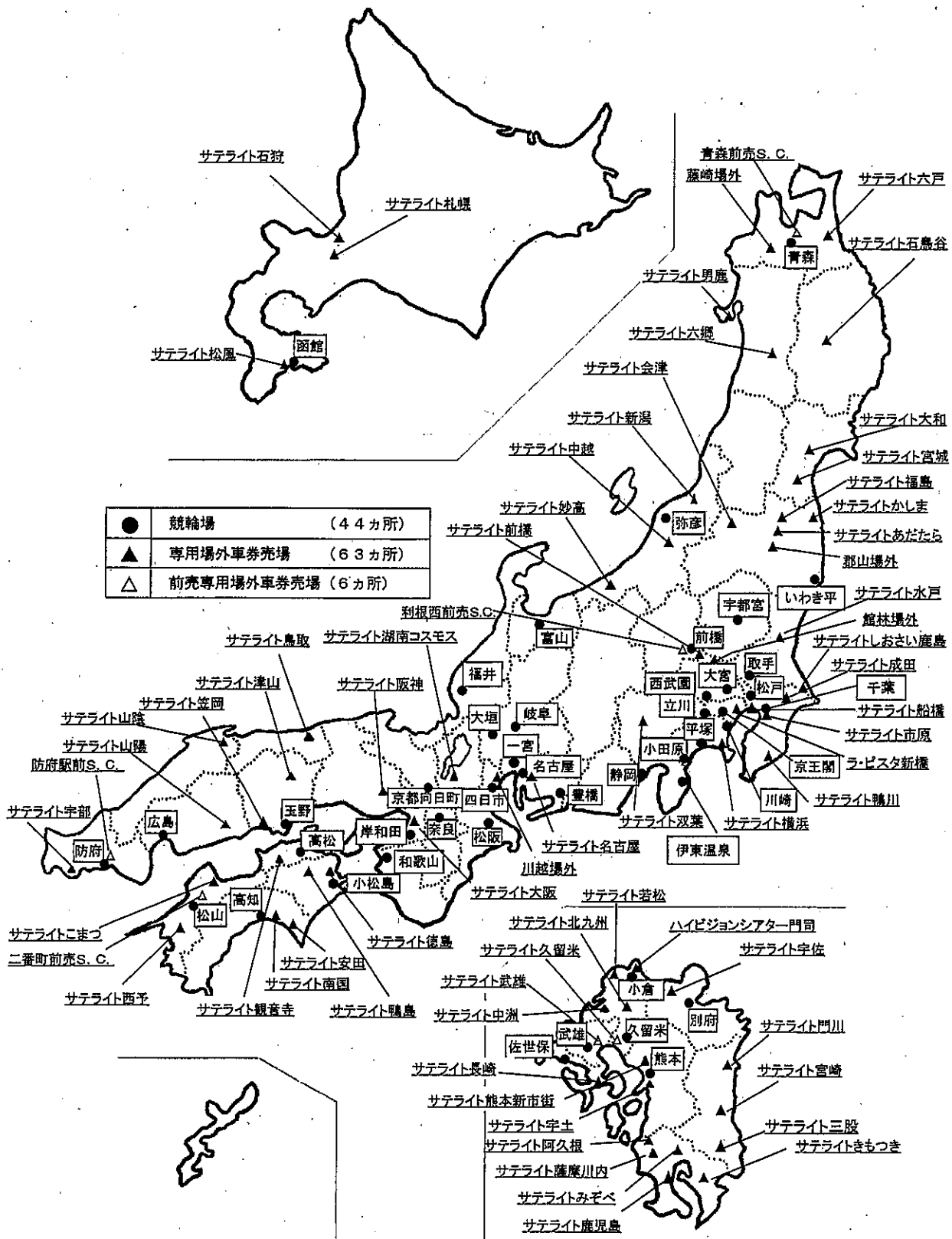

平成29年度
函館競輪事業概要

平成30年10月発行

編集・発行 函館市競輪事業部

函館市金堀町10番8号

電話(0138)51-3121

インターネットホームページ

<http://keirin.hakodate.jp>